

Comune di San Benedetto del Tronto  
PROTEZIONE CIVILE



PIANO COMUNALE  
DI PROTEZIONE CIVILE  
RISCHIO DI INCENDI BOSCHIVI E DI INTERFACCIA

PLANIMETRIA DI INTERVENTO

Soggetto realizzatore:	Timbro e firma:	Collaboratori:
 VIA CAVALIERE, 38 - CHIAMARELLI (AN) TEL. 071.940279 FAX 071.940283 E-MAIL: luca.mosca@moscaluca.it C.F. 02085504219 P.I. 02085504219		Dott. Geol. Teseo Mariano Strada del Soccorso, 50/a Sergellia (AN)  Dott. Geol. Moneschi Miro Via Repubblica, 73 Santo Maria Nuova (AN)

REVISIONE N°:	REDATTA DA:	IN DATA:
01	Ing. Mosca Luca	Aprile 2025
DATA:	SCALA:	ELABORATO:
APRILE 2025		B1

Legenda

-  cancelli

 punti di approvvigionamento acqua

 linee elettriche

 linee gas-metano

**viabilità**

 principali vie di esodo

 strade sensibili al rischio incendio

**punti sensibili**

 scuole

 Ospedale

 Casello autostradale

 StazioneFS
-  COC

 COC ALTERNATIVO

 Capitaneria di Porto

 Carabinieri

 Municipio

 Croce Rossa Italiana

 Carabinieri Forestali

 Guardia di Finanza

 Ciip Spa

 Polizia

 Questura

 Vigili del Fuoco

 Comando di Polizia Locale

 Eliporto

AREE di EMERGENZA

ATTESA

- 3 PARCHEGGIO A NORD DEL CAMPO SPORTIVO LA ROCCA  
12 PARCHEGGIO A SUD DELLO STADIO RIVIERA DELLE PALME  
19 PIAZZA DELLA LIBERTA'  
20 CAMPO SAN FILIPPO NERI  
21 PINETA BUOZZI  
22 PARCO VIA FORMENTINI  
23 PIAZZALE SCUOLE CURZI  
24 PARCO CERBONI  
25 CAMPO PARROCCHIA SAN GIACOMO DELLA MARCA  
26 PIAZZA SALVO D'ACQUISTO  
27 PIAZZA REDENTORE  
28 PARCO ALFORTVILLE  
33 PIAZZA SACRA FAMIGLIA  
34 PARCHEGGI ANTISTANTI CENTRO AMBUL. S. STEFANO

AMMASSAMENTO



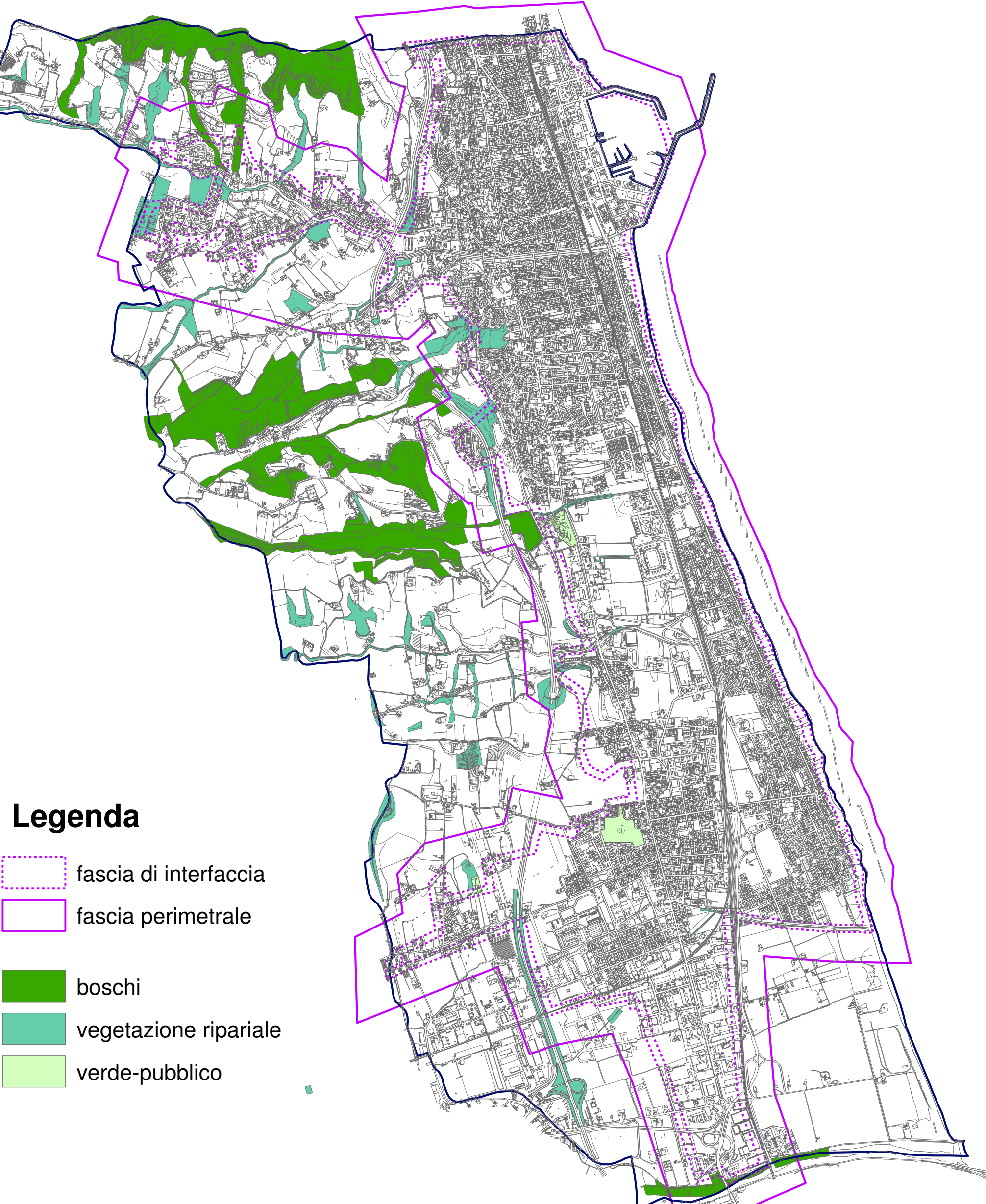

- 1 PARCHEGGIO A SUD DEL CAMPO SPORTIVO LA ROCCA  
4 CAMPO DA CALCIO CENTRO SPORTIVO SABATINO D'ANGELO  
5 PISTA DI ATLETICA LEGGERA  
10 CAMPI CALCETTO NORD STADIO RIVIERA DELLE PALME  
11 PARCHEGGIO A SUD-EST VIALE DELLO SPORT  
12 PARCHEGGIO A SUD DI STADIO RIVIERA DELLE PALME

RICOVERO

- 1 PARCHEGGIO A SUD DEL CAMPO SPORTIVO LA ROCCA  
2 CAMPO SPORTIVO LA ROCCA  
3 PARCHEGGIO A NORD DEL CAMPO SPORTIVO LA ROCCA  
4 CAMPO DA CALCIO CENTRO SPORTIVO SABATINO D'ANGELO  
5 PISTA DI ATLETICA LEGGERA  
6 AREA VERDE A NORD-EST DELLA ROTATORIA SS 16 VAR  
7 PARCHEGGIO A NORD DI STADIO RIVIERA DELLE PALME  
8 CAMPI CALCETTO CENTRO SPORTIVO SABATINO D'ANGELO  
9 STADIO RIVIERA DELLE PALME  
10 PARCHEGGIO A NORD DELLO STADIO RIVIERA DELLE PALME  
11 PARCHEGGIO A SUD-EST VIALE DELLO SPORT  
13 AREA VERDE A SUD-OVEST DELLA ROTATORIA SS 16 VAR  
14 PALAZZETTO DELLO SPORT BERNARDO SPECA  
15 SPOGLIATOIO ED UFFICI STADIO RIVIERA DELLE PALME  
16 TENOSTRUTTURA CENTRO SPORTIVO SABATINO D'ANGELO  
17 PALESTRA ASS. AGRARIA CLUB  
18 BOCCIOFILA SANBENEDETTESE  
29 PALESTRA SCUOLA MARCHEGIANI  
30 AREA VERDE E PARCHEGGI COMUNALI  
31 SPOGLIATOIO E UFFICI PISTA DI ATLETICA LEGGERA  
32 BEACH ARENA





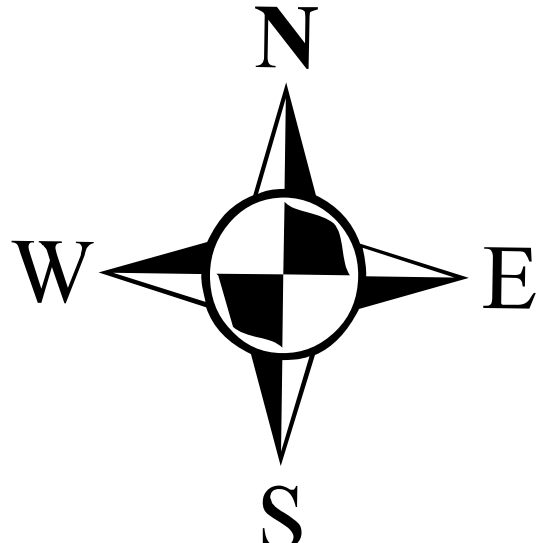
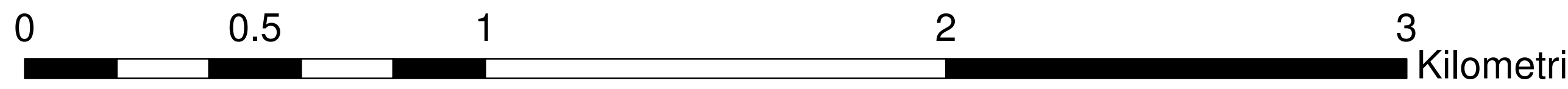
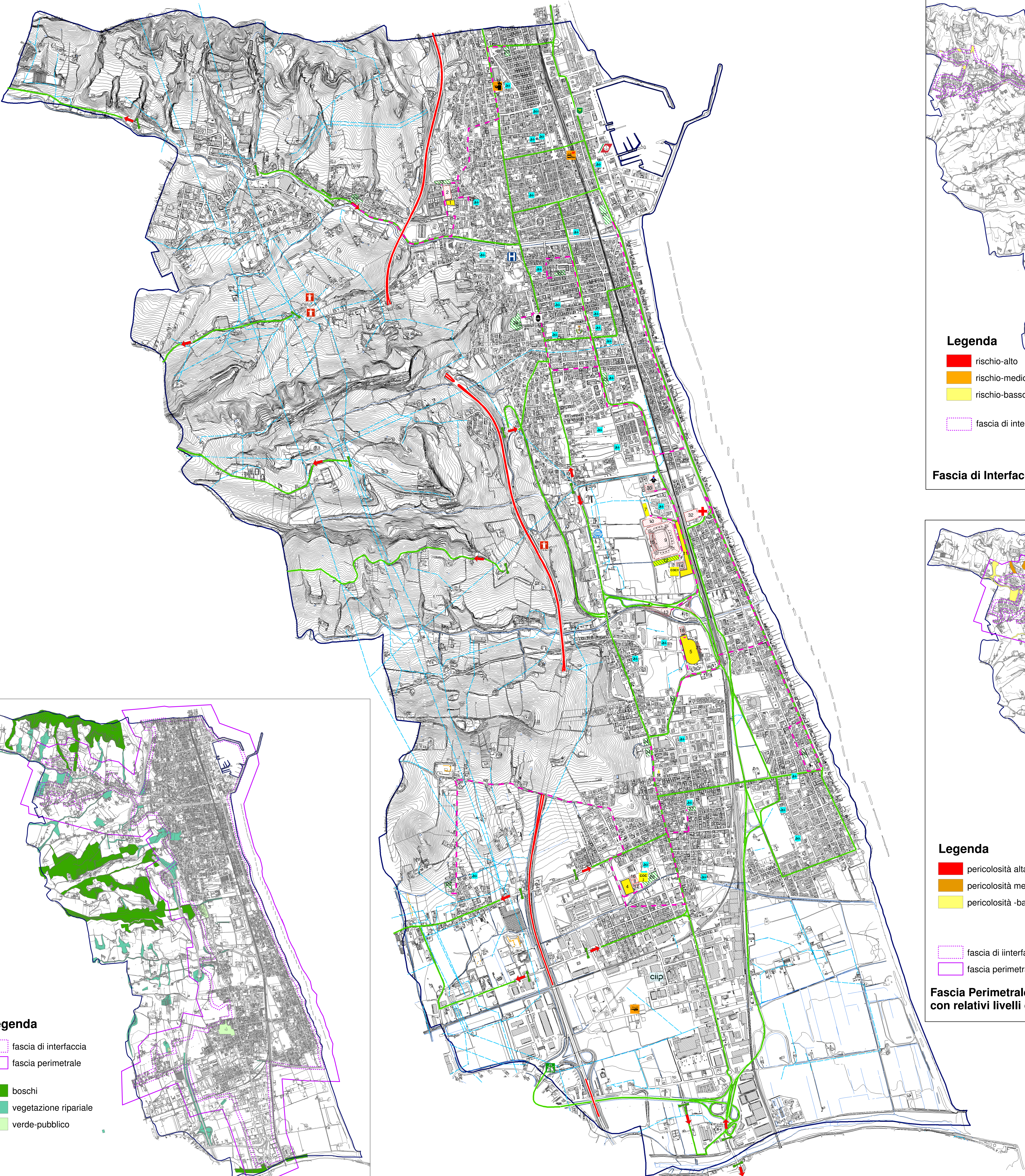

Legenda

-  fascia di interfaccia
-  fascia perimetrale
-  boschi
-  vegetazione ripariale
-  verde-pubblico

CARTA DELLA VEGETAZIONE COMUNALE - scala 1:25.000







Legenda

-  rischio-alto
-  rischio-medio
-  rischio-basso
-  fascia di interfaccia

Fascia di Interfaccia con relativo rischio - scala 1:25000

Legenda

-  pericolosità alta
-  pericolosità media
-  pericolosità -bassa
-  fascia di iinterfaccia
-  fascia perimetrale

Fascia Perimetrale e di Interfaccia  
con relativi livelli di pericolosità - scala 1:25000