



7

Riservato alla Poste italiane Spa
N. Protocollo

Data di presentazione

RPF

COGNOME NOME
CAMAIONI LAURA

CODICE FISCALE

Periodo d'imposta 2022

INFORMATIVA SUL TRATTAMENTO DEI DATI PERSONALI AI SENSI DEGLI ARTICOLI 13 E 14 DEL REGOLAMENTO UE 2016/679

Con questa informativa l'Agenzia delle Entrate spiega come tratta i dati raccolti e quali sono i diritti riconosciuti all'interessato ai sensi del Regolamento UE 2016/679, relativo alla protezione delle persone fisiche con riguardo al trattamento dei dati personali e del D.Lgs. 196/2003, in materia di protezione dei dati personali.

FINALITÀ DEL TRATTAMENTO

I dati trasmessi attraverso questo modello verranno trattati dall'Agenzia delle Entrate per le finalità di liquidazione, accertamento e riscossione delle imposte e per eventuali ulteriori finalità che potranno essere previste da specifiche norme di legge. I dati potranno essere utilizzati al fine di individuare contribuenti con profili di elevato rischio di evasione, di frode o di elusione fiscale, così come previsto dalla normativa in materia.

BASE GIURIDICA

La base giuridica del trattamento è da individuarsi nell'esercizio di pubblici poteri connessi allo svolgimento delle predette attività (liquidazione, accertamento e riscossione) di cui è investita l'Agenzia delle Entrate (art. 6, §1 lett. e) del Regolamento), in base a quanto previsto dalla normativa di settore. Il Decreto del Presidente della Repubblica del 22 luglio 1998, n. 322 stabilisce le modalità per la presentazione delle dichiarazioni relative alle imposte sui redditi, all'imposta regionale sulle attività produttive e all'imposta sul valore aggiunto, ai sensi dell'articolo 3, comma 136, della legge 23 dicembre 1996, n. 662.

CONFERIMENTO DEI DATI

I dati richiesti devono essere forniti obbligatoriamente al fine di potersi avvalere degli effetti delle disposizioni in materia di dichiarazione dei redditi. Se i dati riguardano anche familiari o terzi, questi ultimi dovranno essere informati dal dichiarante che i loro dati sono stati comunicati all'Agenzia delle Entrate. L'omissione e/o l'indicazione non veritiera di dati può far incorrere in sanzioni amministrative o, in alcuni casi, penali. L'indicazione del numero di telefono, del cellulare e dell'indirizzo di posta elettronica è facoltativa e consente di ricevere gratuitamente dall'Agenzia delle Entrate informazioni e aggiornamenti su scadenze, novità, adempimenti e servizi offerti. Ai sensi dell'art. 9 del Regolamento (UE) 2016/679 comporta il conferimento di categorie particolari di dati personali l'utilizzo della scheda unica per la scelta della destinazione dell'8, del 5 e del 2 per mille dell'Irpef. L'effettuazione della scelta per la destinazione dell'otto per mille dell'Irpef è facoltativa e viene richiesta ai sensi dell'art. 47 della legge 20 maggio 1985 n. 222 e delle successive leggi di ratifica delle intese stipulate con le confessioni religiose. L'effettuazione della scelta per la destinazione del cinque per mille dell'Irpef è facoltativa e viene richiesta ai sensi dell'art. 1, comma 154 della legge 23 dicembre 2014 n.190. L'effettuazione della scelta per la destinazione del due per mille a favore dei partiti politici è facoltativa e viene richiesta ai sensi dell'art. 12 del decreto legge 28 dicembre 2013, n. 149, convertito, con modificazioni, dall'art. 1 comma 1, della legge 21 febbraio 2014, n.13. Anche l'inserimento delle spese sanitarie tra gli oneri deducibili o per i quali è riconosciuta la detrazione d'imposta è facoltativa e richiede il conferimento di dati particolari. Il Modello ISA costituisce parte integrante del presente modello ed è utilizzato per la dichiarazione dei dati rilevanti ai fini della applicazione e dell'aggiornamento degli indici sintetici di affidabilità fiscale di cui all'articolo 9-bis del Decreto legge 24 aprile 2017, n. 50, così come convertito dalla Legge 21 giugno 2017, n. 96

PERIODO DI CONSERVAZIONE DEI DATI

I dati saranno conservati fino al 31 dicembre dell'undicesimo anno successivo a quello di presentazione della dichiarazione di riferimento ovvero entro il maggior termine per la definizione di eventuali procedimenti giurisdizionali o per rispondere a richieste da parte dell'Autorità giudiziaria. Per quanto riguarda i dati relativi alle scelte per la destinazione dell'otto, del cinque e del due per mille, gli stessi saranno conservati per il tempo necessario a consentire all'Agenzia delle Entrate di effettuare i controlli presso gli intermediari e/o i sostituti d'imposta che prestano assistenza fiscale circa la corretta trasmissione delle relative informazioni. Saranno, inoltre, conservati per il tempo necessario a consentire al destinatario della scelta e al contribuente che effettua la scelta di esercitare i propri diritti: tale periodo coincide con il termine di prescrizione ordinaria decennale che decorre dalla effettuazione della scelta.

MODALITÀ DEL TRATTAMENTO

I dati personali saranno trattati anche con strumenti automatizzati per il tempo strettamente necessario a conseguire gli scopi per cui sono stati raccolti. L'Agenzia delle Entrate attua idonee misure per garantire che i dati forniti vengano trattati in modo adeguato e conforme alle finalità per cui vengono gestiti; l'Agenzia delle Entrate impiega idonee misure di sicurezza, organizzative, tecniche e fisiche, per tutelare le informazioni dall'alterazione, dalla distruzione, dalla perdita, dal furto o dall'utilizzo improprio o illegittimo. Il modello può essere consegnato a soggetti intermediari individuati dalla legge (centri di assistenza, associazioni di categoria e professionisti) che tratteranno i dati esclusivamente per la finalità di trasmissione del modello all'Agenzia delle Entrate. Per la sola attività di trasmissione, gli intermediari assumono la qualifica di "titolare del trattamento" quando i dati entrano nella loro disponibilità e sotto il loro diretto controllo. Da quest'anno anche i sostituti d'imposta che prestano assistenza fiscale, trasmettono direttamente all'Agenzia delle Entrate, in via telematica, i dati contenuti nelle schede relative alle scelte dell'otto, del cinque e del due per mille dell'IRPEF.

CATEGORIE DI DESTINATARI DEI DATI PERSONALI

I suoi dati personali saranno trattati dai soggetti designati dal Titolare quali Responsabili, ovvero dalle persone autorizzate al trattamento dei dati personali che operano sotto l'autorità diretta del Titolare, o del Responsabile. Al di fuori di queste ipotesi, i suoi dati non saranno diffusi, né saranno comunicati a terzi; tuttavia, se necessario, potranno essere comunicati: - ai soggetti cui la comunicazione dei dati debba essere effettuata in adempimento di un obbligo previsto dalla legge, da un regolamento, da un atto amministrativo generale o dalla normativa comunitaria, ovvero per adempiere ad un ordine dell'Autorità giudiziaria; - ad altri eventuali soggetti terzi, qualora la comunicazione si dovesse rendere necessaria per la tutela di Agenzia in sede giudiziaria, nel rispetto delle vigenti disposizioni in materia di protezione dei dati personali.

TITOLARE DEL TRATTAMENTO

Titolare del trattamento dei dati personali è l'Agenzia delle Entrate, con sede in Roma, via Giorgione n. 106 - 00147.

RESPONSABILE DEL TRATTAMENTO

L'Agenzia delle Entrate si avvale di Sogei Spa, in qualità di partner tecnologico alla quale è affidata la gestione del sistema informativo dell'Anagrafe tributaria e di SOSE Spa, in qualità di partner metodologico, alla quale è affidata l'elaborazione e l'aggiornamento degli indici sintetici di affidabilità fiscale nonché le attività di analisi correlate, per questo individualmente designate Responsabile del trattamento ai sensi dell'art. 28 del Regolamento (UE) 2016/679.

RESPONSABILE DELLA PROTEZIONE DEI DATI

Il dato di contatto del Responsabile della Protezione dei Dati dell'Agenzia delle Entrate è: entrate.dpo@agenziaentrate.it

DIRITTI DELL'INTERESSATO

L'interessato ha il diritto, in qualunque momento, di ottenere la conferma dell'esistenza o meno dei dati forniti attraverso la consultazione all'interno della propria area riservata, area Consultazioni del sito web dell'Agenzia delle Entrate. I diritti previsti dagli artt. 15 e ss. del Regolamento possono essere esercitati alternativamente tramite:

- applicazione web disponibile nell'area riservata del sito dell'Agenzia delle Entrate
- apposito form in area libera del sito dell'Agenzia delle Entrate che guida l'utente nelle diverse fasi di redazione dell'istanza
- posta ordinaria o raccomandata a/r all'indirizzo Via Giorgione n.106 - 00147 Roma
- posta elettronica alle caselle dedicate entrate.updp@agenziaentrate.it o entrate.dpo@agenziaentrate.it
- posta elettronica certificata all'indirizzo esercizio.diritti@pec.agenziaentrate.it

Qualora l'interessato ritenga che il trattamento sia avvenuto in modo non conforme al Regolamento e al D.Lgs. 196/2003 potrà rivolgersi al Garante per la Protezione dei Dati Personali, ai sensi dell'art. 77 del medesimo Regolamento. Ulteriori informazioni in ordine ai suoi diritti sulla protezione dei dati personali sono reperibili sul sito web del Garante per la Protezione dei Dati Personali all'indirizzo www.garanteprivacy.it

CONSENSO

L'Agenzia delle Entrate, in quanto soggetto pubblico, non deve acquisire il consenso degli interessati per trattare i loro dati personali. Gli intermediari non devono acquisire il consenso degli interessati per il trattamento dei dati in quanto è previsto dalla legge; mentre sono tenuti ad acquisire il consenso degli interessati sia per trattare i dati relativi a particolari oneri deducibili o per i quali è riconosciuta la detrazione d'imposta, alla scelta dell'otto per mille, del cinque per mille e del due per mille dell'Irpef, sia per poterli comunicare all'Agenzia delle Entrate, o ad altri intermediari. Tale consenso viene manifestato mediante la sottoscrizione della dichiarazione nonché la firma con la quale si effettua la scelta dell'otto per mille dell'Irpef, del cinque per mille e del due per mille dell'Irpef.

La presente informativa viene data in via generale per tutti i titolari del trattamento sopra indicati.

Realizzato con tecnologia Smart Forms - www.artuninformatica.com

Denominazione CAMAIONI LAURA

CODICE FISCALE



REDDITI

QUADRO RB – Redditi dei fabbricati

Mod. N. 01

QUADRO RB	Rendita catastale non rivalutata	Utilizzo	Possesso giorni	Possesso percentuale	Codice canone	Canone di locazione	Casi particolari	Continuazione (*)	Codice Comune	Cedolare secca	Casi part. IMU
REDDITI DEI FABBRICATI E ALTRI DATI	1	2	3	4	5	6	7	8	9	10	11
RB1	212,00	09	365	50		,00			H769		
Sezione I											
Redditi dei fabbricati	REDDITI IMPONIBILI	Tassazione ordinaria	Cedolare secca 21%	Cedolare secca 10%	REDDITI NON IMPONIBILI	Abitazione principale soggetta a IMU	Immobili non locati	Abitazione principale non soggetta a IMU	Altri dati		
	12	13	14	15	16	17	18	19	20		
		,00	,00	,00	,00	,00	111,00	,00			
RB2	Esclusi i fabbricati all'estero da includere nel Quadro RL										
RB3	La rendita catastale (col. 1) va indicata senza operare la rivalutazione										
RB4											
RB5											
RB6											
RB7											
RB8											
RB9											
TOTALI	RB10										
Imposta cedolare secca	RB11										
Sezione II											
Dati relativi ai contratti di locazione	RB21										
	RB22										
	RB23										

Realizzato con tecnologia Smart Forms - www.alfurinformatica.com

CONFORME AL PROVVEDIMENTO AGENZIA DELLE ENTRATE DEL 28/09/2023 E SUCCESSIVE MODIFICHE

Denominazione CAMAIONI LAURA

(*) Barrare la casella se si tratta dello stesso terreno o della stessa unità immobiliare del rigo precedente.



CODICE FISCALE



REDDITI

QUADRO RB – Redditi dei fabbricati

Mod. N. 02

QUADRO RB		Rendita catastale non rivalutata	Utilizzo	Possesso giorni	Possesso percentuale	Codice canone	Canone di locazione	Casi particolari	Continuazione (*)	Codice Comune	Cedolare secca	Casi part. IMU	
REDDITI DEI FABBRICATI E ALTRI DATI		1	2	3	4	5	6	7	8	9	10	11	12
Sezione I Redditi dei fabbricati		REDDITI IMPOSTABILI 13	Tassazione ordinaria 14	Cedolare secca 21% 14	Cedolare secca 10% 15	REDDITI NON IMPOSTABILI 15	Abitazione principale soggetta a IMU 16	Immobili non locati 17	Abitazione principale non soggetta a IMU 18	Altri dati 19			
RB1			,00				,00						
RB2	Esclusi i fabbricati all'estero da includere nel Quadro RL												
RB3	La rendita catastale (col. 1) va indicata senza operare la rivalutazione												
RB4													
RB5													
RB6													
RB7													
RB8													
RB9													
TOTALI	RB10												
imposta cedolare secca	RB11												
Sezione II													
Dati relativi ai contratti di locazione	RB21												
	RB22												
	RB23												

(*) Barrare la casella se si tratta dello stesso terreno o della stessa unità immobiliare del rigo precedente.

Realizzato con tecnologia Smart Forms - www.arduinoinformatica.com

CONFORME AL PROVVEDIMENTO AGENZIA DELLE ENTRATE DEL 28/02/2023 E SUCCESSIVE MODIFICHE

Denominazione CAMAJONI LAURA

CODICE FISCALE

REDDITI
QUADRO RH
 redditi di partecipazione
 in società di persone ed assimilate

Mod. N. 01

Sezione I		Codice fiscale società o associazione partecipata		Tipo	Quota di partecipazione	Quota reddito (o perdita)	Perdite in misura piena	Reddito dei terreni	Detrazioni
RH1				1	49 %	11905,00			X
	Quota redd. società non operative	Quota ritenute d'acconto	Quota crediti d'imposta	Rientro dall'estero	Quota oneri detraibili	Quota reddito non imponibile			
	,00	,00	,00			,00			,00
RH2					%	,00			
	,00	,00	,00			,00			,00
RH3					%	,00			
	,00	,00	,00			,00			,00
RH4					%	,00			
	,00	,00	,00			,00			,00
Sezione II		Codice fiscale società partecipata		Quota di partecipazione	Quota reddito (o perdita)	Perdite in misura piena			
RH5					%	,00			
	Quota redd. società non operative	Quota ritenute d'acconto	Quota crediti d'imposta	Quota credito imposte estere ante opzione	Quota oneri detraibili				
	,00	,00	,00	,00	,00	,00			,00
	Quota eccedenza	Quota acconti							
	,00	,00							
RH6					%	,00			
	,00	,00	,00	,00	,00	,00			,00
	,00	,00	,00						
Sezione III		RH7		Redditi di partecipazione in società esercenti attività d'impresa	(Reddito nominale)	,00			11905,00
Determinazione del reddito		RH8		Perdite di partecipazione in società esercenti attività d'impresa					,00
Dati comuni alla sez. I ed alla sez. II		RH9		Differenza tra rigo RH7 e RH8	Perdite residue	,00			11905,00
Partecipazione in soggetti ISA		RH10		Perdite d'impresa					,00
<input checked="" type="checkbox"/>		RH11		Differenza tra rigo RH9 e RH10					11905,00
		RH12		Perdite d'impresa di esercizi precedenti	Perdite in misura limitata 80%	,00			,00
		RH14		Totale reddito di partecipazione in società esercenti attività d'impresa					11905,00
		RH15		Redditi (o perdite) di partecipazione in associazioni tra artisti e professionisti					,00
		RH16		Perdite di lavoro autonomo di esercizi precedenti					,00
		RH17		Totale reddito (o perdita) di partecipazione in associazioni tra artisti e professionisti (riportare tale importo nel rigo RN1)					,00
		RH18		Totale reddito di partecipazione in società semplici	Imponibile	,00		Non imponibile	,00
Sezione IV		RH19		Totale ritenute d'acconto					,00
Riepilogo		RH20		Totale crediti d'imposta	Crediti d'imposta sui fondi comuni di investimento	,00			,00
		RH21		Totale credito per imposte estere ante opzione					,00
		RH22		Totale oneri detraibili					,00
		RH23		Totale eccedenza					,00
		RH24		Totale acconti					,00
		RH25		Imposte delle controllate estere					,00

Realizzato con tecnologia Smart Forms - www.artuninformatica.com

CONFORME AL PROVVEDIMENTO AGENZIA DELLE ENTRATE DEL 28/02/2023 E SUCCESSIVE MODIFICHE

Denominazione CAMAJONI LAURA

CODICE FISCALE

REDDITI

QUADRO RN – Determinazione dell'IRPEF

QUADRO RN IRPEF	REDDITO COMPLESSIVO	Reddito di riferimento per agevolazioni fiscali	Credito per fondi comuni Credito art. 3 d.lgs.147/2015	Perdite compensabili con crediti di colonna 2	Reddito minimo da partecipazio- ne in società non operative	
RN1		37198,00	,00	,00	,00	33990,00
RN2	Deduzione per abitazione principale					990,00
RN3	Oneri deducibili					3421,00
RN4	REDDITO IMPONIBILE (indicare zero se il risultato è negativo)					29579,00
RN5	IMPOSTA LORDA					7253,00
RN6	Detrazioni per familiari a carico	Detrazione	Detrazione	Ulteriore detrazione	Detrazione	
RN7	Detrazioni lavoro	Detrazione per redditi di lavoro dipendente	Detrazione per redditi di pensione	Detrazione per redditi assimilati a quelli di lavoro dipendente e altri redditi		313,00
RN8	TOTALE DETRAZIONI PER CARICHI DI FAMIGLIA E LAVORO					
RN12	Detrazione canoni di locazione e affitto terreni (Sez. V del quadro RP)	Totale detrazione	Credito residuo da riportare al rigo RN31 col. 2	Detrazione utilizzata		,00
RN13	Detrazione oneri ed erogazioni liberali Sez. I quadro RP					159,00
RN14	Detrazione spese Sez. III-A quadro RP					,00
RN15	Detrazione spese Sez. III-C quadro RP				(50% + 110% di RP60)	,00
RN16	Detrazione oneri Sez. IV quadro RP					,00
RN17	Detrazione Sez. VI (quadro RP e quadro RC)			Forze Armate		,00
RN18	Residuo detrazione Start-up periodo d'imposta 2019		RN47, col. 1, Mod. Redditi 2022	Detrazione utilizzata		,00
RN19	Residuo detrazione Start-up Periodo d'imposta 2020		RN47, col. 2, Mod. Redditi 2022	Detrazione utilizzata		,00
RN20	Residuo detrazione Start-up Periodi d'imposta 2021		RN47, col. 3, Mod. Redditi 2022	Detrazione utilizzata		,00
RN21	Detrazione investimenti start up (Sez. VI del quadro RP)		RP80 col. 6	Detrazione utilizzata		,00
RN22	TOTALE DETRAZIONI D'IMPOSTA					
RN23	Detrazione spese sanitarie per determinate patologie					
RN24	Crediti d'imposta che generano residui e altri crediti	Riacquisto prima casa	incremento occupazione	Reintegro anticipazioni fondi pensioni	Mediazioni	,00
		Negoziazione e Arbitrato	Acquisto prima casa under 36			,00
RN25	TOTALE ALTRE DETRAZIONI E CREDITI D'IMPOSTA (somma dei rigi RN23 e RN24)					
RN26	IMPOSTA NETTA (RN5 – RN22 – RN25; indicare zero se il risultato è negativo)					
RN27	Credito d'imposta per altri immobili - Sisma Abruzzo					,00
RN28	Credito d'imposta per abitazione principale - Sisma Abruzzo					,00
RN29	Crediti d'imposta per redditi prodotti all'estero (di cui derivanti da imposte figurative	Importo rata 2022	Totale credito	Credito utilizzato		,00
RN30	Credito imposta	Cultura	Totale credito	Credito utilizzato		,00
		Scuola	Totale credito	Credito utilizzato		,00
		Videosorveglianza	Totale credito	Credito utilizzato		,00
RN31	Crediti residui per detrazioni incapienti (di cui ulteriore detrazione per figli					



Realizzato con tecnologia Smart Forms - www.arthurinformatica.com

	Fondi comuni	1	,00	Altri crediti d'imposta	2	,00	
				Totale credito			Credito utilizzato
RN32	Crediti d'imposta	Erogazione sportiva	4	,00	3	,00	,00
		Importo rata 2022		Totale credito			Credito utilizzato
		Bonifica ambientale	8	,00	7	,00	,00
		Credito utilizzato					Credito utilizzato
		Monopattini e serv. mob. elet.	9	,00	10	,00	,00
		Credito utilizzato					Credito utilizzato
		Sanificazione e acquisto dispositivi di protezione	11	,00	12	,00	,00
		Importo rata 2022		Totale credito			Credito utilizzato
		Social Bonus	13	,00	14	,00	,00
		Credito utilizzato					Credito utilizzato
		Attività fisica adattata	16	,00	17	,00	,00
		Credito utilizzato					Credito utilizzato
		ITS Academy 30%	18	,00	19	,00	,00
		Credito utilizzato					Credito utilizzato
		ITS Academy 60%					
		di cui ritenute sospese IRPEF e imposta sostitutiva R.I.T.A.		di cui altre ritenute subite			di cui ritenute art. 5 non utilizzate
RN33	RITENUTE TOTALI						
RN34	DIFFERENZA (se tale importo è negativo indicare l'importo preceduto dal segno meno)						
RN35	Crediti d'imposta per le imprese e i lavoratori autonomi						
RN36	ECCEDENZA D'IMPOSTA RISULTANTE DALLA PRECEDENTE DICHIARAZIONE						
							di cui credito Quadro I 730/2022
							447,00
RN37	ECCEDENZA D'IMPOSTA RISULTANTE DALLA PRECEDENTE DICHIARAZIONE COMPENSATA NEL MOD. F24						
							447,00
RN38	ACCONTI	di cui acconti sospesi	2	,00	di cui recupero imposta sostitutiva	3	,00
							di cui acconti ceduti
							di cui fuoriusciti regime di vantaggio o regime forfetario
							di cui credito riversato da atti di recupero
							583,00
RN39	Restituzione bonus	Bonus incapienti			Bonus famiglia		
RN41	Importi rimborsati dal sostituto o già fruiti	Ulteriore detrazione per figli			Detrazioni canoni locazione		Restituzione Bonus vacanze
							730/2023
RN42	Importi rimborsati dal sostituto o già fruiti	Trattenuto dal sostituto	1	,00	Rimborsato		,00
RN43	TRATTAMENTO INTEGRATIVO	Trattamento spettante	1	,00	Trattamento riconosciuto in dichiarazione	2	,00
							Restituzione trattamento non spettante
							,00
RN45	IMPOSTA A DEBITO						
							di cui exit-tax rateizzata (Quadro TR)
							1224,00
RN46	IMPOSTA A CREDITO						
RN47	Start up RPF 2021 RN19	1	,00	Start up RPF 2022 RN20	2	,00	Start up RPF 2023 RN21
	Spese sanitarie RN23			Casa RN24, col. 1	11	,00	Occup. RN24, col. 2
	Fondi Pens. RN24, col.3	13	,00	Mediazioni RN24, col. 4	14	,00	Arbitrato RN24, col. 5
	Sisma Abruzzo RN28	21	,00	Cultura RN30	26	,00	Scuola RN30
	Videosorveglianza RN30	28	,00	Deduz. start up RPF 2021	31	,00	Deduz. start up RPF 2022
	Deduz. start up RPF 2023	33	,00	Restituzione somme RP33	36	,00	Deduz. Erogaz. Liberali RPF2022
	Deduz. Erogaz. Liberali RPF2023	38	,00	Erog. sportive RPF 2023	39	,00	Bonifica ambientale RPF 2023
				Riscatto alloggi sociali RPF 2023	42	,00	Deduz. Erogaz. Liberali RPF2021
	Prima casa under 36	44	,00	Sanificazione e acquisto dispositivi protezione	45	,00	Depuratori acqua e riduzione consumo plastica
	Deduz. Erogaz. Liberali RPF2020	47	,00	Social Bonus	48	,00	Attività fisica adattata
	Sistemi accumulo integrati	52	,00	ITS Academy 30%	53	,00	ITS Academy 60%
	Spese sanitarie 2022 rateizzate	55	,00				
RN50	Abilitazione principale soggetta a IMU	1	,00	Fondari non imponibili	2	282,00	di cui immobili all'estero
							,00
RN61	Ricalcolo reddito	Casi particolari	1	,00	Reddito complessivo	2	Imposta netta
							Differenza
							,00
RN62	Acconto dovuto			Primo acconto	1	904,00	Secondo o unico acconto
							904,00

Determinazione dell'imposta

Residui detrazioni, crediti d'imposta e deduzioni

CONFORME AL PROVVEDIMENTO AGENZIA DELLE ENTRATE DEL 28/02/2023 E SUCCESSIVE MODIFICHE

Denominazione CAMAIONI LAURA



CODICE FISCALE



REDDITI

QUADRO RV – Addizionale regionale e comunale all'IRPEF

QUADRO RV
ADIZIONALE
REGIONALE
E COMUNALE ALL'IRPEF

RV1

Sezione I

RV2

Addizionale
regionale
all'IRPEF

RV3

RV4

RV5

RV6

RV7

RV8

Sezione II-A

RV9

Addizionale
comunale
all'IRPEF

RV10

RV11

RV12

RV13

RV14

RV15

RV16

Sezione II-B

Acconto
addizionale
comunale
all'IRPEF 2023

RV17

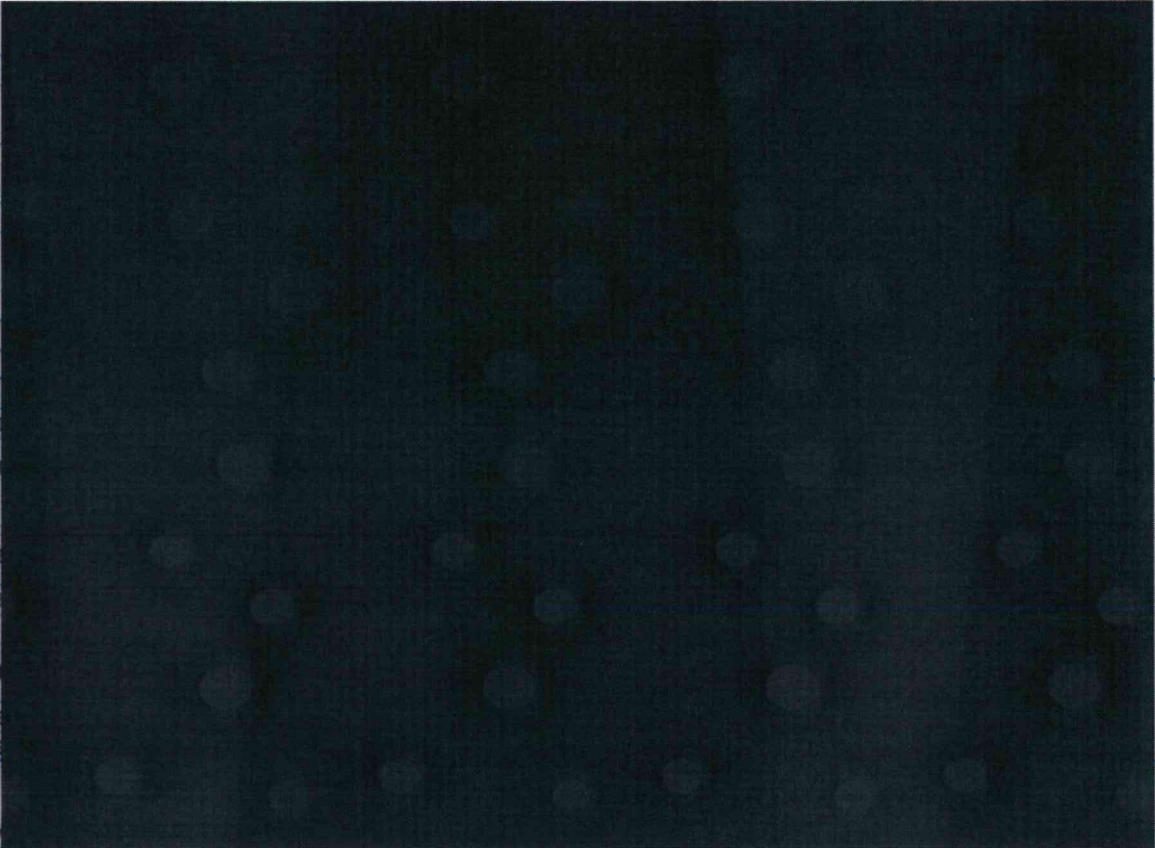

Realizzato con tecnologia Smart Forms - www.arthurinformatica.com

CONFORME AL PROVVEDIMENTO AGENZIA DELLE ENTRATE DEL 28/02/2023 E SUCCESSIVE MODIFICHE

Denominazione CAMAIONI LAURA



