

VISTA A-A (FRONTE NORD) SCALA 1/200

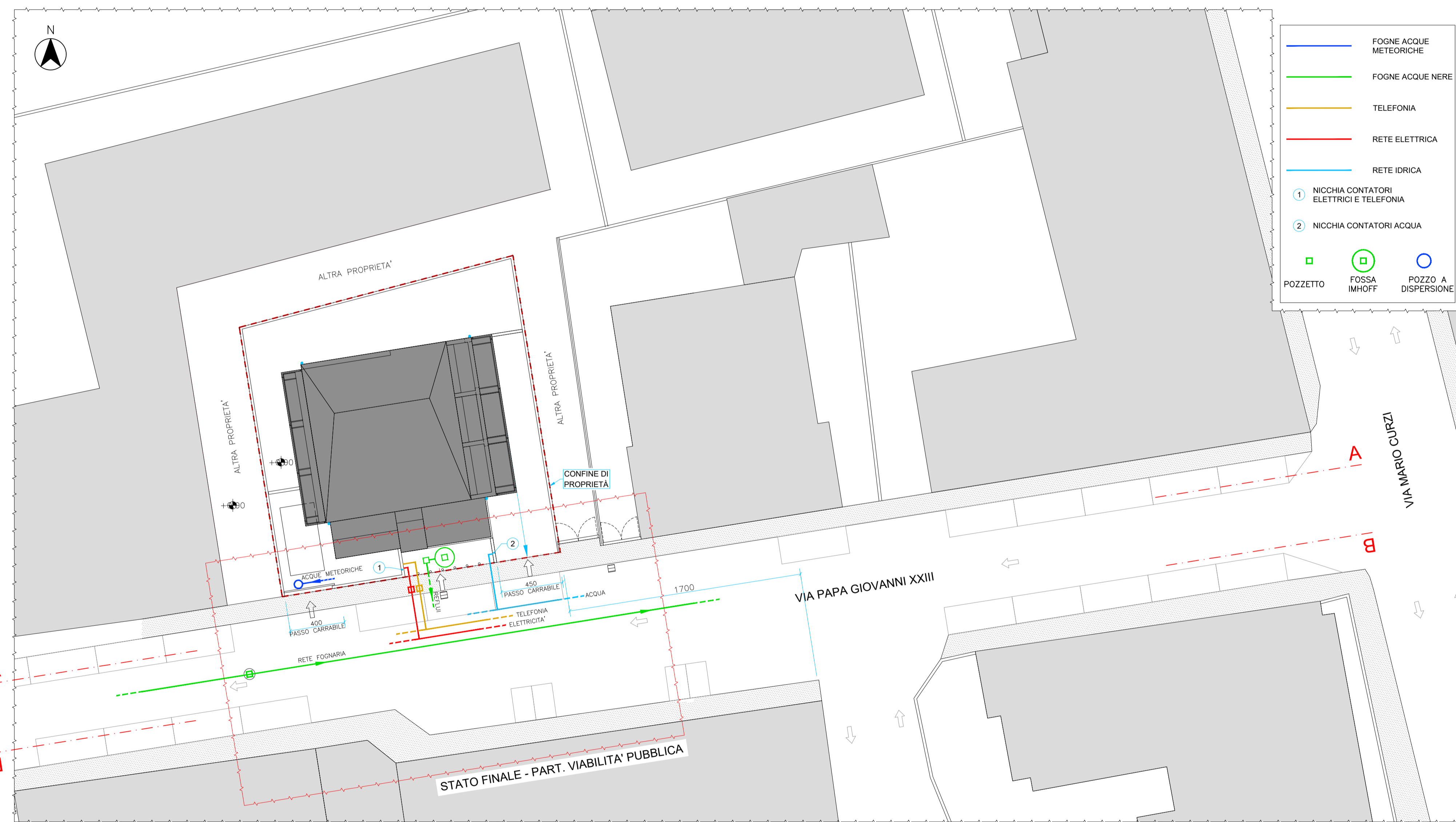

PLANIMETRIA GENERALE - RETI DEI SERVIZI SCALA 1/200



VISTA B-B (FRONTE SUD) SCALA 1/200



STATO ATTUALE - PART. VIABILITA' PUBBLICA (VEDERE T A3 REV.1) SCALA 1/100

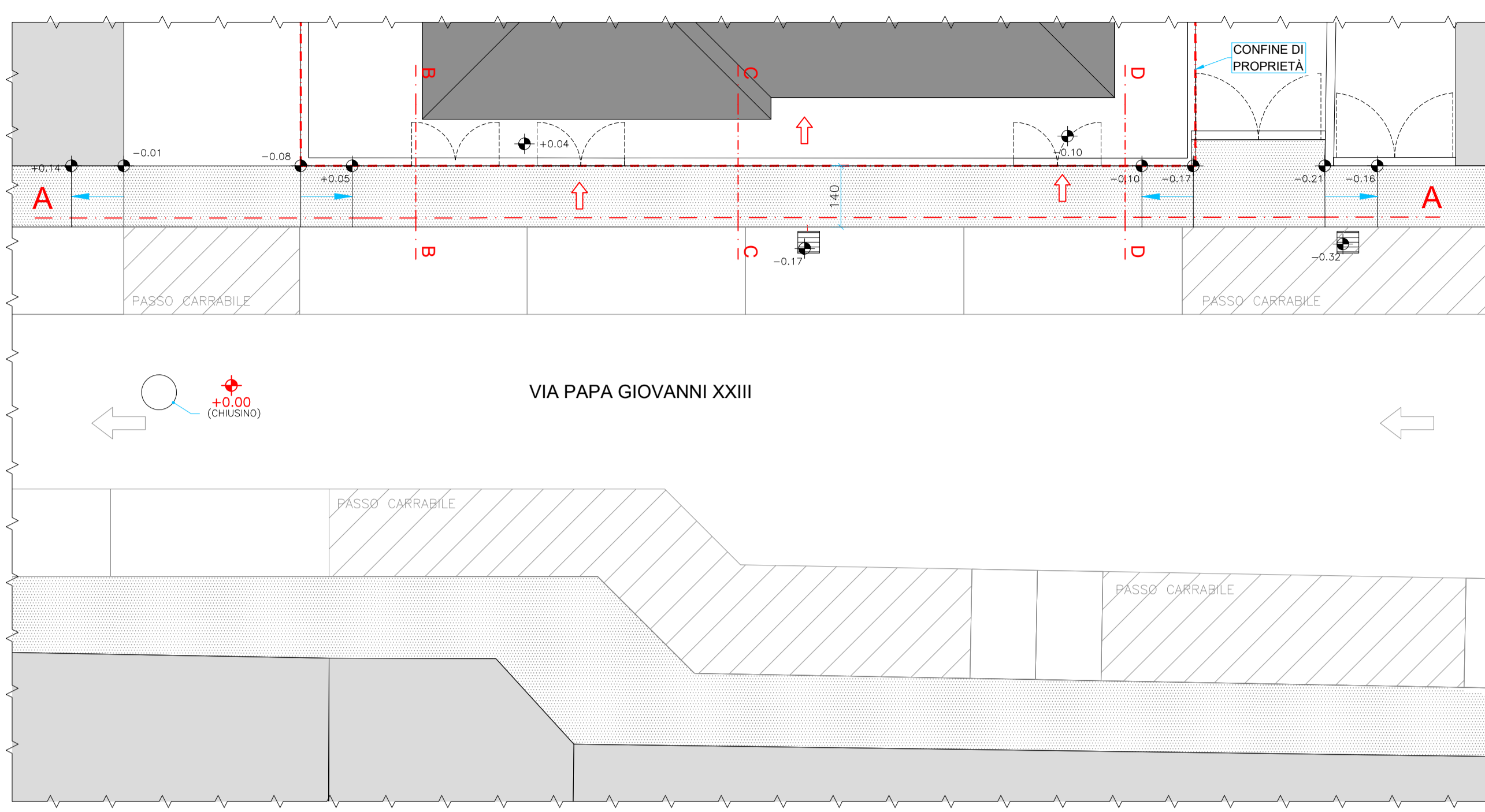

STATO FINALE - PART. VIABILITA' PUBBLICA SCALA 1/100

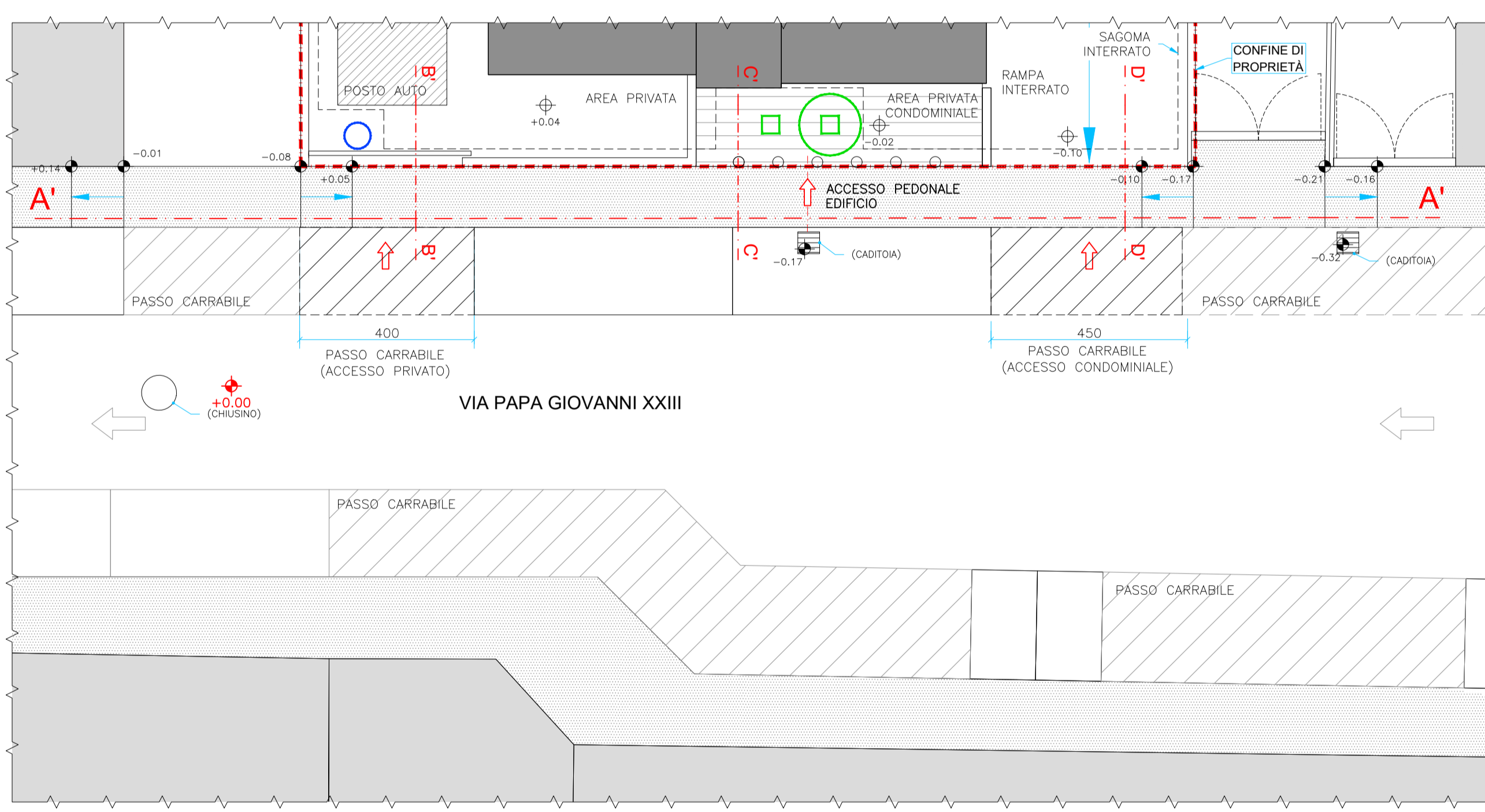

SEZ. A-A



SEZ. A'-A'

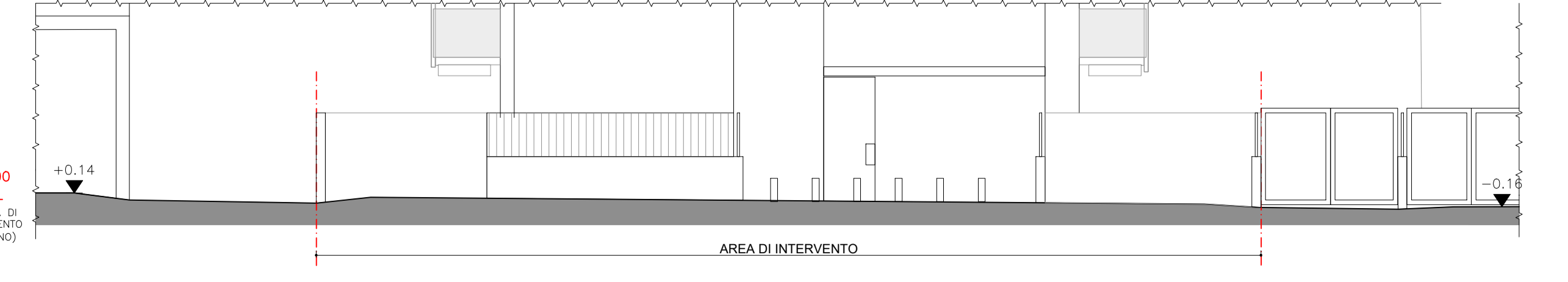

STATO ATTUALE SCALA 1/100  
SEZ. B-B

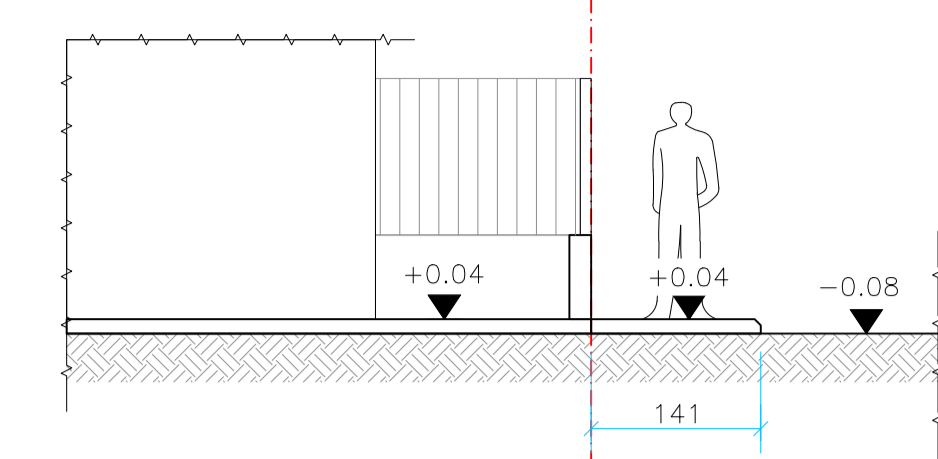

STATO FINALE SCALA 1/100  
SEZ. B'-B'

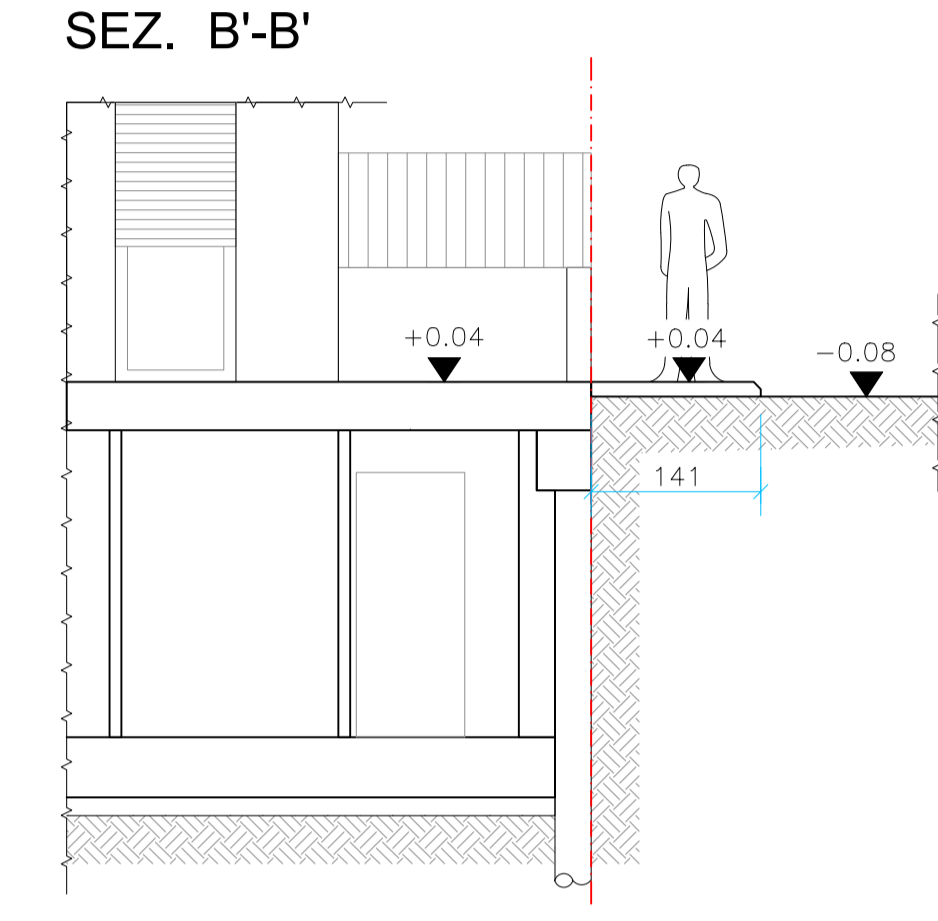

SEZ. C-C

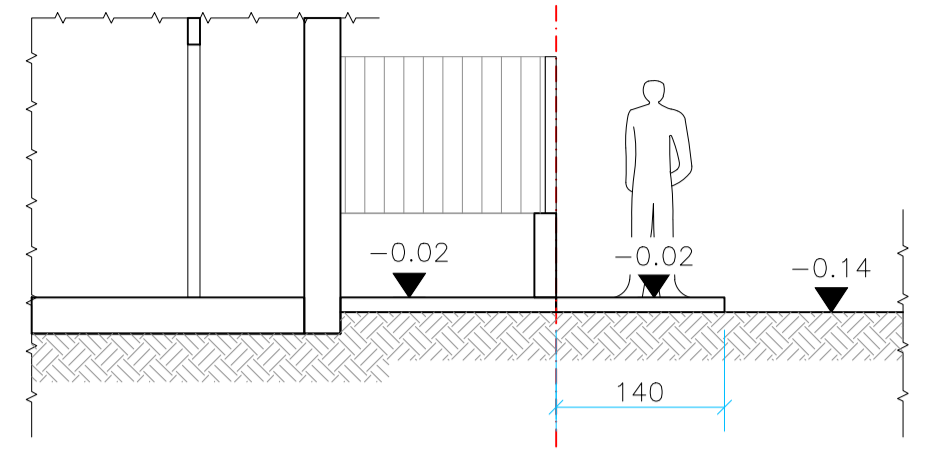

SEZ. C'-C'

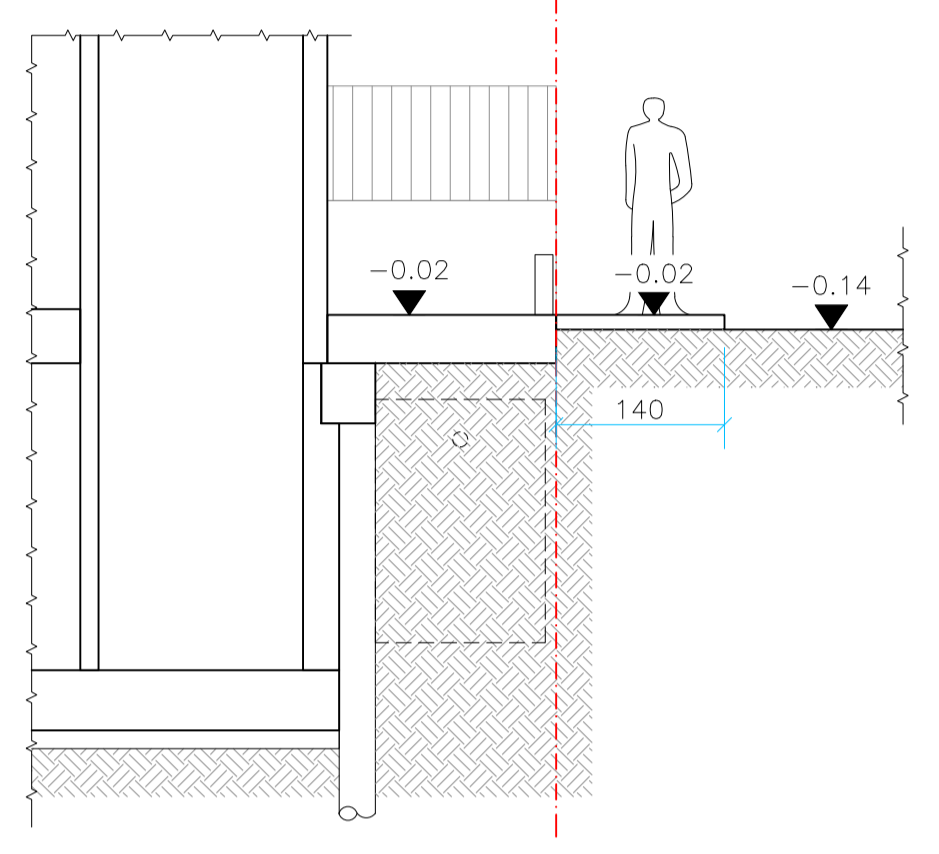

SEZ. D-D

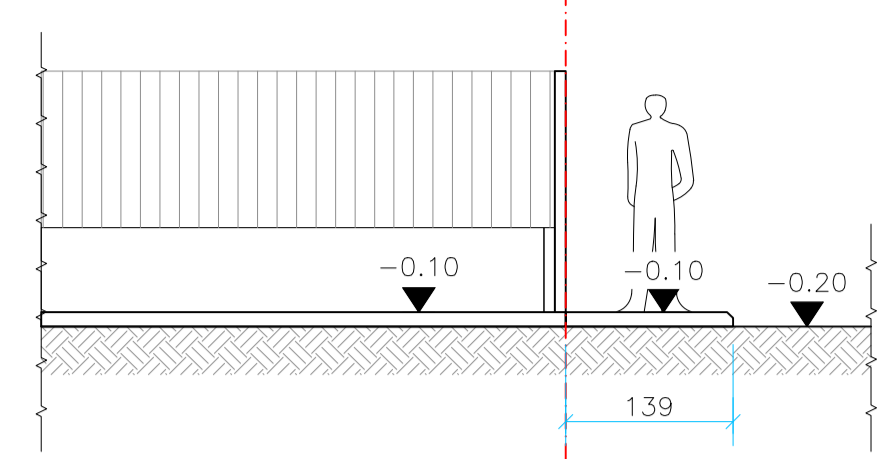

SEZ. D'-D'

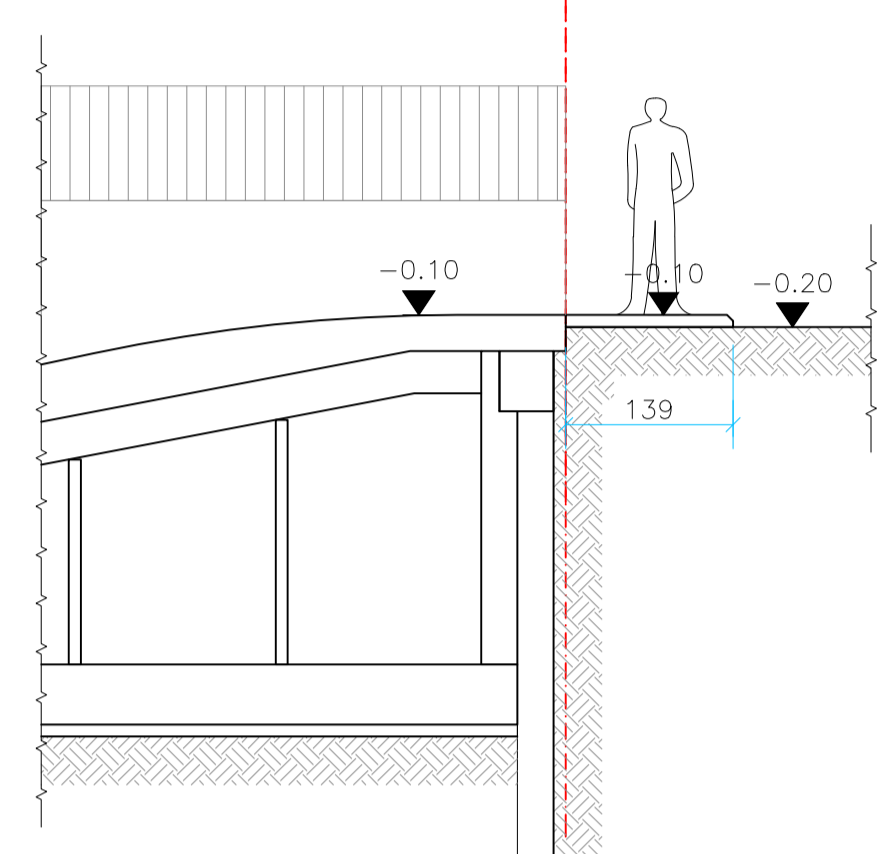

REV.	DATA	DESCRIZIONE
1	26/07/22	RILEVIO PIANO ALTIMETRICO STRADA E MARCIAPIEDE
T6	PIANTE E SEZIONI	T7 PROSPETTI E ASSONOMETRIE
T1	INQUADRAMENTO GENERALE	T2 DOCUMENTAZIONE FOTOGRAFICA
		T3 STATO ATTUALE
		T4 PIANI ALTIMETRICO
		T5 PLANIMETRIA GENERALE

COMUNE DI SAN BENEDETTO DEL TRONTO (AP)  
**PIANO PARTICOLAREGGIATO DI RECUPERO CON INTERVENTO DI RISTRUTTURAZIONE EDILIZIA CON DEMOLIZIONE E RICOSTRUZIONE (PIANO CASA REGIONALE)**  
 (L.R. N.22/2009 e ss.mm.ii., DPR 380/01 art.3 comma 1, lettera d)  
 via Papa Giovanni XXIII, 19

**PROGETTO ARCHITETTONICO**

**STUDIO FABER**  
 Studio di architettura e struttura - via L.Mercantini, 16 - SAN BENEDETTO DEL T. - Tel. e Fax 0735.584168 - www.studiofaber.com

COMMITTENTE  
**EDDA CAPOCASA**  
 Per procura **LORENA CAMERANESI**  
**ELIDE CAMERANESI**

PROGETTISTA ARCHITETTONICO  
 Dott. Ing. **GIUSEPPE DI SERAFINO** E Dott. Arch. **STEFANO FINOCCHI**

CON  
 Dott. Arch. **ELISA CORRADETTI**  
 DIREZIONE DEI LAVORI DELLE OPERE ARCHITETTONICHE  
 Dott. Ing. **ERMANNIO M. EGIDI**

DATA PROGETTO  
**06/08/2021**

**PLANIMETRIA GENERALE**

SCALE 1/200 - 1/100 DATA REV. 28/07/2022

N. **T A5** REV. 1