

MODULARIO  
F. - Cat. N. T. - 315



MINISTERO DELLE FINANZE  
DIREZIONE GENERALE DEL CATASTO E DEI SERVIZI TECNICI ERARIALI

Mod. B (Nuovo Catasto Edilizio Urbano)

Lire  
20

# NUOVO CATASTO EDILIZIO URBANO

(R. DECRETO-LEGGE 13 APRILE 1939, N. 629)

Planimetria dell'immobile situato nel Comune di SAN GIULIANO TRONTO, Via .....  
Ditta .....  
Allegata alla dichiarazione presentata all'Ufficio Tecnico Erariale di .....

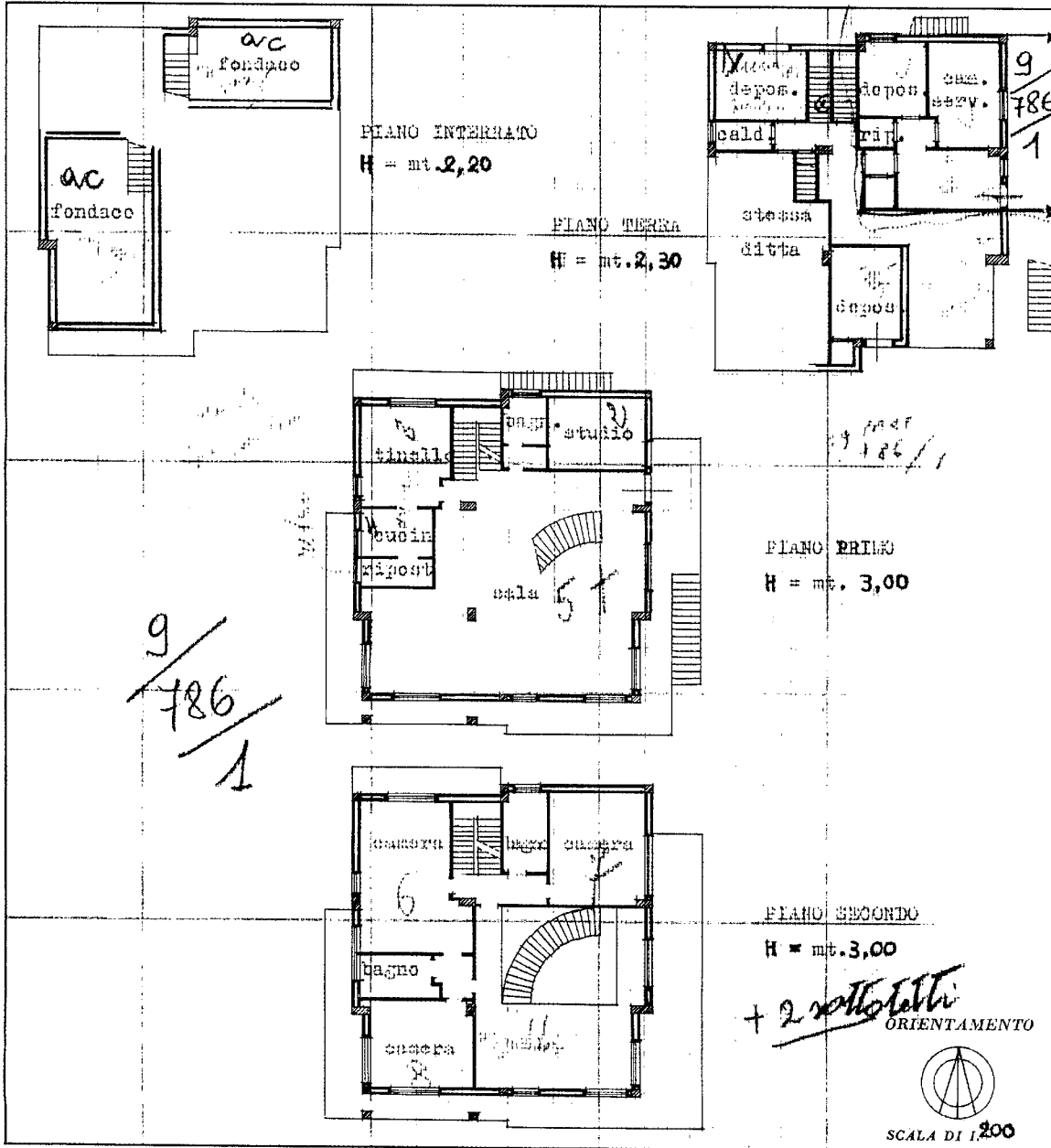

SPAZIO RISERVATO PER LE ANNOTAZIONI D'UFFICIO	
DATA PROT. N°	6 NOV. 1968 2332
	9/786/1    9/786/2

Compilata dal .....  
(Titolo, nome e cognome del tecnico)

Iscritto all'Albo de .....  
della Provincia di ASCOLI PICENO

DATA .....  
Firma: .....

4-1-1215  
126091-001

Ultima planimetria in atti

MODULARIO  
F. - Cat. S. T. - 315



MINISTERO DELLE FINANZE  
DIREZIONE GENERALE DEL CATASTO E DEI SERVIZI TECNICI ERARIALI

Mod. B (Nuovo Catasto Edilizio Urbano)

Lire  
20

# NUOVO CATASTO EDILIZIO URBANO

(R. DECRETO-LEGGE 13 APRILE 1959, N. 633)

Planimetria dell'immobile situato nel Comune di SAN GIUSEPPE CO. Via

Ditta

Allegata alla dichiarazione presentata all'Ufficio Tecnico Erariale di

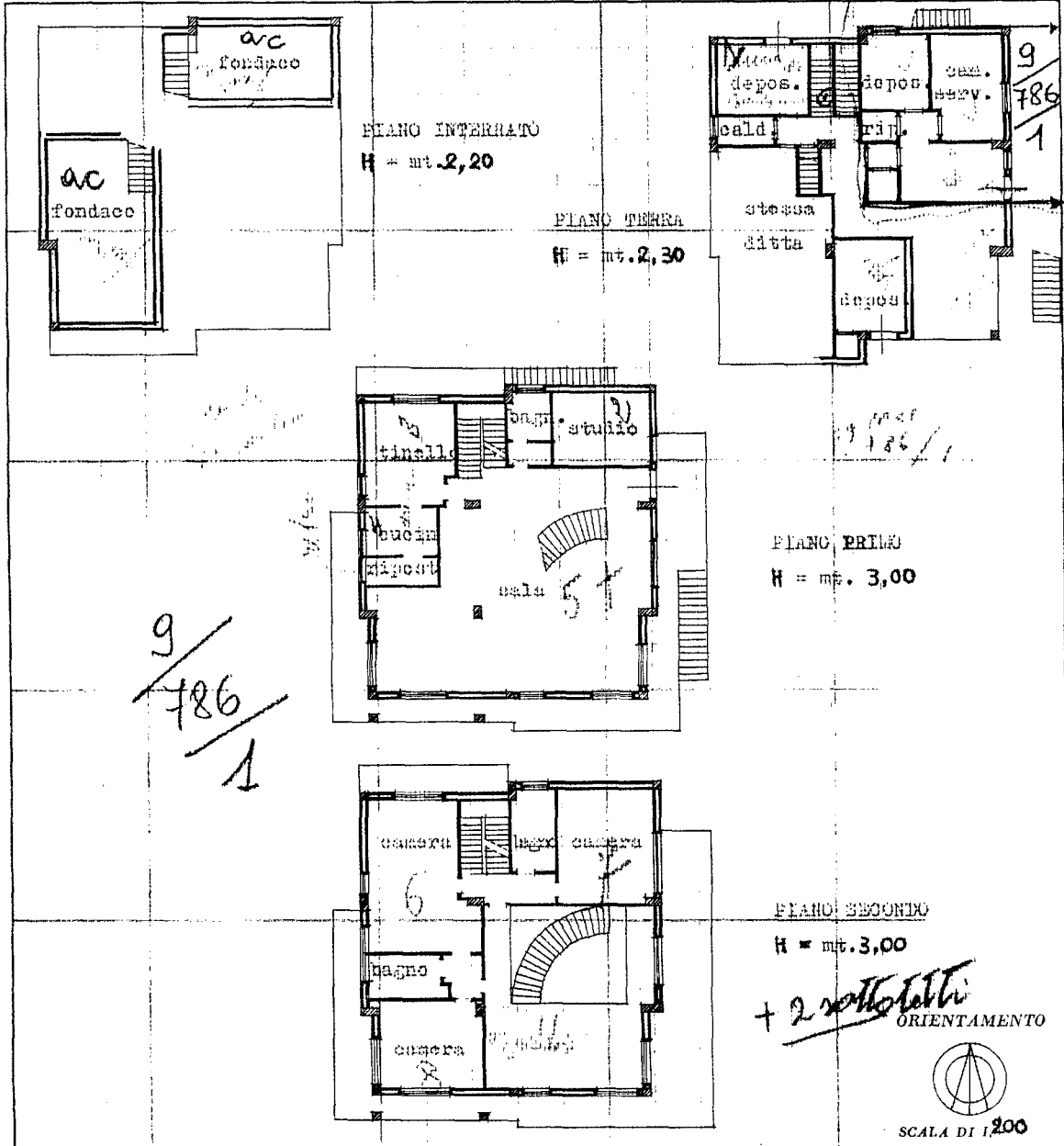

SPAZIO RISERVATO PER LE ANNOTAZIONI D'UFFICIO	
DATA PROT. N°	6 NOV. 1968  2332
	9/786/1      9/786/2

Compilata dal  
(Titolo, nome e cognome del tecnico)

Iscritto all'Albo de  
della Provincia di

DATA 31-10-1968

Firma:

4-1-1215  
126090-001

Catasto dei Fabbricati - Situazione al 18/07/2020 - Comune di S BENEDETTO DEL TRONTO (H769) - < Foglio: 21 - Particella: 1464 - Subalterno: 1 >  
VIA GIOVANNI XXIII piano: T;

Ultima planimetria in atti

MODULARIO  
F. - Cat. S. T. - 515



MINISTERO DELLE FINANZE  
DIREZIONE GENERALE DEL CATASTO E DEI SERVIZI TECNICI ERARIALI

MOD. B (Nuovo Catasto Edilizio Urbano)

Lire  
20

# NUOVO CATASTO EDILIZIO URBANO

(R. DECRETO-LEGGE 18 APRILE 1959, N. 652)

Planimetria dell'immobile situato nel Comune di SAN BENEDETTO Tr. Via GIOVANNI XXIII°

Ditta CAMERANESI OSVALDO e CAPOCASA EDDA in CAMERANESI, dom. in S. Benedetto del Tr.

Allegata alla dichiarazione presentata all'Ufficio Tecnico Erariale di Assol. Piceno

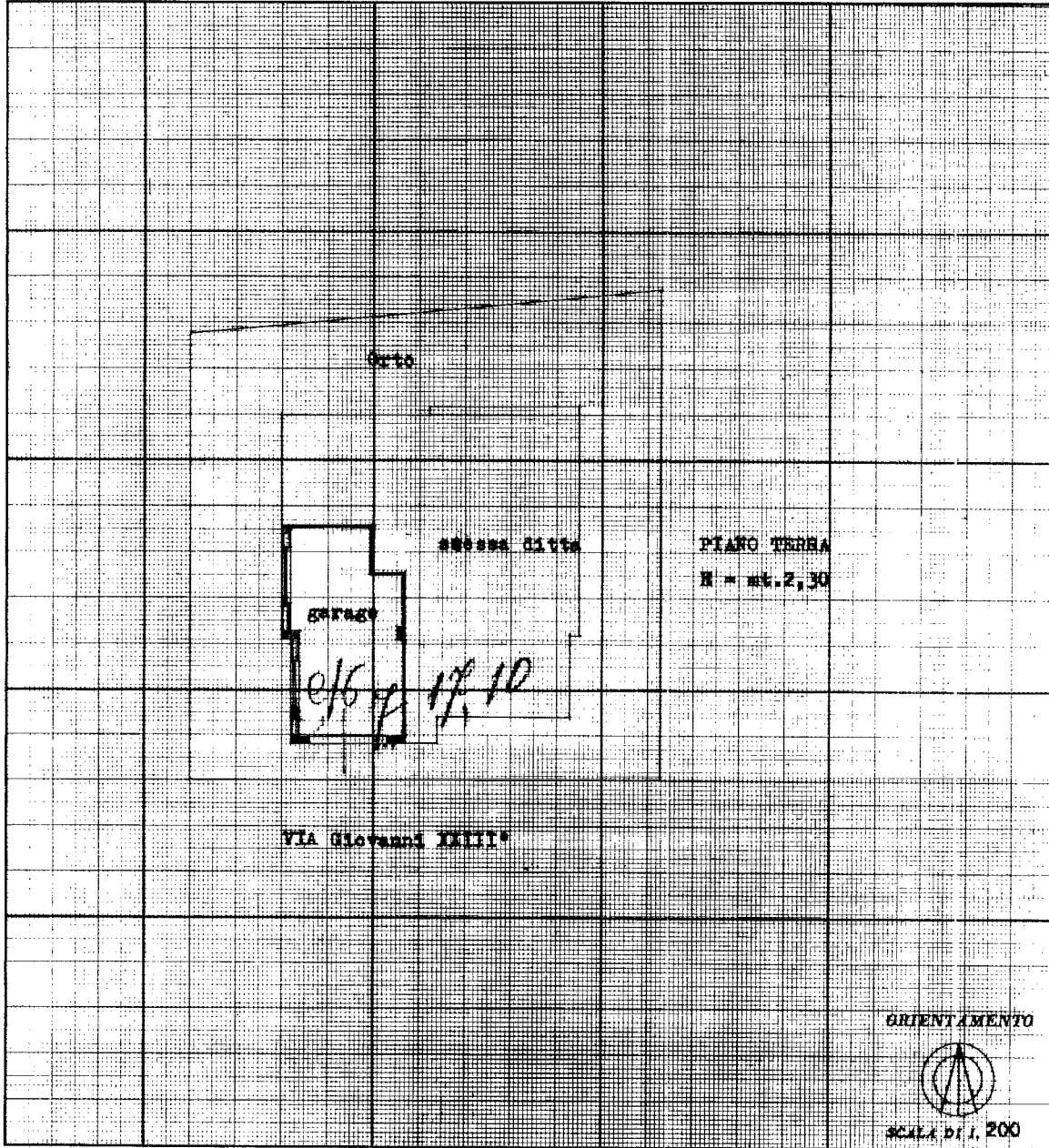

SPAZIO RISERVATO PER LE ANNOTAZIONI D'UFFICIO

DATA	31-10-1968
PROT. N°	2331
	9/7807/3

Compilata dal geom. Piero Luzi  
(Titolo, nome e cognome del tecnico)

Iscritto all'Albo dei geometri  
della Provincia di Assol. Piceno

DATA 31-10-1968

Firma:

ISTITUTO POLIGRAFICO DELLO STATO

Catasto dei Fabbricati - Situazione al 18/07/2020 - Comune di S BENEDETTO DEL TRONTO (H769) - < Foglio: 21 - Particella: 1464 - Subalterno: 3 >  
VIA GIOVANNI XXIII piano: T;

Ultima planimetria in atti

# Visura storica per immobile

Data: 19/07/2021 - Ora: 18.26.44 Segue

Visura n.: T353549 Pag: 1

Situazione degli atti informatizzati dall'impianto meccanografico al 19/07/2021

<b>Dati della richiesta</b>	<b>Comune di SAN BENEDETTO DEL TRONTO ( Codice: H769)</b>
<b>Catasto Fabbricati</b>	<b>Provincia di ASCOLI PICENO</b> <b>Foglio: 21 Particella: 1464 Sub.: 1</b>

## INTESTATO

1	CAPOCASA Edda nata a RIPATRANSONE il 01/04/1929	CPCDDE29D41H321C*	(1) Proprieta` per 1/1
---	---	-------------------	------------------------

### Unità immobiliare dal 09/11/2015

N.	DATI IDENTIFICATIVI				DATI DI CLASSAMENTO							DATI DERIVANTI DA
	Sezione Urbana	Foglio	Particella	Sub	Zona Cens.	Micro Zona	Categoria	Classe	Consistenza	Superficie Catastale	Rendita	
1		21	1464	1			A/3	3	3 vani	Totale: 49 m <sup>2</sup> Totale escluse aree scoperte**: 49 m <sup>2</sup>	Euro 130,15	Variazione del 09/11/2015 - Inserimento in visura dei dati di superficie.
<b>Indirizzo</b>				VIA GIOVANNI XXIII piano: T;								

Mappali Terreni Correlati

Codice Comune H769 - Sezione - Foglio 21 - Particella 1464

### Situazione dell'unità immobiliare dal 30/09/2013

N.	DATI IDENTIFICATIVI				DATI DI CLASSAMENTO							DATI DERIVANTI DA
	Sezione Urbana	Foglio	Particella	Sub	Zona Cens.	Micro Zona	Categoria	Classe	Consistenza	Superficie Catastale	Rendita	
1		21	1464	1			A/3	3	3 vani		Euro 130,15	VARIAZIONE del 30/09/2013 protocollo n. AP0112008 in atti dal 30/09/2013 G. A. F. CODIFICA PIANO INCOERENTE (n. 28363.1/2013)
<b>Indirizzo</b>				, VIA GIOVANNI XXIII piano: T;								

## Visura storica per immobile

Situazione degli atti informatizzati dall'impianto meccanografico al 19/07/2021

### Situazione dell'unità immobiliare dal 15/01/2010

N.	DATI IDENTIFICATIVI				DATI DI CLASSAMENTO							DATI DERIVANTI DA
	Sezione Urbana	Foglio	Particella	Sub	Zona Cens.	Micro Zona	Categoria	Classe	Consistenza	Superficie Catastale	Rendita	
1		21	1464	1			A/3	3	3 vani		Euro 130,15	Variazione del 15/01/2010 protocollo n. AP0008888 in atti dal 15/01/2010 BONIFICA IDENTIFICATIVO CATASTALE (n. 681.1/2010)
<b>Indirizzo</b> , VIA GIOVANNI XXIII piano: PT;												

### Situazione degli intestati dal 15/01/2010

N.	DATI ANAGRAFICI	CODICE FISCALE	DIRITTI E ONERI REALI
1	CAPOCASA Edda nata a RIPATRANSONE il 01/04/1929	CPCDDE29D41H321C*	(1) Proprieta` per 1/2 fino al 08/07/1994
2	CAPOCASA Essa nata a RIPATRANSONE il 01/04/1929		(1) Proprieta` per 2/4 fino al 08/07/1994
<b>DATI DERIVANTI DA</b> del 15/01/2010 protocollo n. AP0008888 in atti dal 15/01/2010 Registrazione: BONIFICA IDENTIFICATIVO CATASTALE (n. 681.1/2010)			

### Situazione degli intestati dal 08/07/1994

N.	DATI ANAGRAFICI	CODICE FISCALE	DIRITTI E ONERI REALI
1	CAPOCASA Edda nata a RIPATRANSONE il 01/04/1929	CPCDDE29D41H321C*	(1) Proprieta` per 1/1
<b>DATI DERIVANTI DA</b> VOLTURA D'UFFICIO del 08/07/1994 protocollo n. AP0240439 in atti dal 19/10/2011 Registrazione: Sede: RETT DATI ANAGRAFICI IST. 238014/11 (n. 7962.1/2011)			

### Situazione dell'unità immobiliare che ha originato il precedente dal 01/01/1992

N.	DATI IDENTIFICATIVI				DATI DI CLASSAMENTO							DATI DERIVANTI DA
	Sezione Urbana	Foglio	Particella	Sub	Zona Cens.	Micro Zona	Categoria	Classe	Consistenza	Superficie Catastale	Rendita	
1		9	786	1			A/3	3	3 vani		Euro 130,15 L. 252.000	VARIAZIONE del 01/01/1992 VARIAZIONE DEL QUADRO TARIFFARIO
<b>Indirizzo</b> VIA GIOVANNI XXIII piano: PT;												
<b>Notifica</b> - <b>Partita</b> 6823 <b>Mod.58</b> -												

### Situazione dell'unità immobiliare dall'impianto meccanografico

N.	DATI IDENTIFICATIVI				DATI DI CLASSAMENTO							DATI DERIVANTI DA
	Sezione Urbana	Foglio	Particella	Sub	Zona Cens.	Micro Zona	Categoria	Classe	Consistenza	Superficie Catastale	Rendita	
1		9	786	1			A/3	3	3 vani		L. 384	Impianto meccanografico del 30/06/1987
<b>Indirizzo</b> , VIA GIOVANNI XXIII piano: PT;												



## Visura storica per immobile

Data: 19/07/2021 - Ora: 18.26.45 Fine

Visura n.: T353549 Pag: 3

### Situazione degli atti informatizzati dall'impianto meccanografico al 19/07/2021

<b>Notifica</b>	-	<b>Partita</b>	6823	<b>Mod.58</b>	-
-----------------	---	----------------	------	---------------	---

#### Situazione degli intestati dal 08/07/1994

N.	DATI ANAGRAFICI	CODICE FISCALE	DIRITTI E ONERI REALI
1	CAPOCASA Edda nata a RIPATRANSONE il 01/04/1929	CPCDDE29D41H321C*	(1) Proprieta` per 1/2 fino al 15/01/2010
2	CAPOCASA Essa nata a RIPATRANSONE il 01/04/1929		(1) Proprieta` per 2/4 fino al 15/01/2010
<b>DATI DERIVANTI DA</b>		ISTRUMENTO (ATTO PUBBLICO) del 08/07/1994 Voltura in atti dal 09/04/1997 Repertorio n.: 63781 Rogante: NOTAIO ROSSI Sede: PORTO SANT'ELPIDIO Registrazione: DONAZIONE ACCETTATA (n. 4611.1/1994)	

#### Situazione degli intestati dal 04/04/1993

N.	DATI ANAGRAFICI	CODICE FISCALE	DIRITTI E ONERI REALI
1	CAMERANESI Lorena nata a SAN BENEDETTO DEL TRONTO il 19/03/1956	CMRLRN56C59H769C*	(1) Proprieta` per 1/4 fino al 08/07/1994
2	CAPOCASA Essa nata a RIPATRANSONE il 01/04/1929		(1) Proprieta` per 2/4 fino al 08/07/1994
3	CEMERANESI Elide nata a SAN BENEDETTO DEL TRONTO il 29/12/1960	CMRLDE60T69H769Y*	(1) Proprieta` per 1/4 fino al 08/07/1994
<b>DATI DERIVANTI DA</b>		DENUNZIA (NEI PASSAGGI PER CAUSA DI MORTE) del 04/04/1993 Voltura in atti dal 10/08/1995 Registrazione: UR Sede: SAN BENEDETTO DEL TRONTO Volume: 115 n: 35 del 04/10/1993 SUCCESSIONE (n. 6063.2/1993)	

#### Situazione degli intestati dall'impianto meccanografico

N.	DATI ANAGRAFICI	CODICE FISCALE	DIRITTI E ONERI REALI
1	CAMERANESI Osvaldo nato a SAN BENEDETTO DEL TRONTO il 10/12/1922	CMRSLD22T10H769U*	(1) Proprieta` per 1/2 fino al 04/04/1993
2	CAPOCASA Edda nata a RIPATRANSONE il 01/04/1929	CPCDDE29D41H321C*	(1) Proprieta` per 1/2 fino al 04/04/1993
<b>DATI DERIVANTI DA</b>		Impianto meccanografico del 30/06/1987	

Unità immobiliari n. 1

Tributi erariali: Euro 0,90

Visura telematica

\* Codice Fiscale Validato in Anagrafe Tributaria

\*\* Si intendono escluse le "superfici di balconi, terrazzi e aree scoperte pertinenziali e accessorie, comunicanti o non comunicanti" (cfr. Provvedimento del Direttore dell'Agenzia delle Entrate 29 marzo 2013).

# Visura storica per immobile

Data: 19/07/2021 - Ora: 18.27.55 Segue

Visura n.: T353767 Pag: 1

Situazione degli atti informatizzati dall'impianto meccanografico al 19/07/2021

<b>Dati della richiesta</b>	<b>Comune di SAN BENEDETTO DEL TRONTO ( Codice: H769)</b>
<b>Catasto Fabbricati</b>	<b>Provincia di ASCOLI PICENO</b> <b>Foglio: 21 Particella: 1464 Sub.: 2</b>

## INTESTATO

1	CAPOCASA Edda nata a RIPATRANSONE il 01/04/1929	CPCDDE29D41H321C*	(1) Proprieta` per 1/1
---	---	-------------------	------------------------

### Unità immobiliare dal 05/01/2016

N.	DATI IDENTIFICATIVI				DATI DI CLASSAMENTO							DATI DERIVANTI DA
	Sezione Urbana	Foglio	Particella	Sub	Zona Cens.	Micro Zona	Categoria	Classe	Consistenza	Superficie Catastale	Rendita	
1		21	1464	2			A/2	7	13 vani	Totale: 348 m <sup>2</sup> Totale escluse aree scoperte**: 331 m <sup>2</sup>	Euro 2.047,75	VARIAZIONE del 05/01/2016 protocollo n. AP0000502 in atti dal 05/01/2016 AGGIORNAMENTO PLANIMETRICO (n. 124.1/2016)
<b>Indirizzo</b>		VIA GIOVANNI XXIII piano: S1-T-1-2;										
<b>Annotazioni</b>		di stadio: correzione su dati identificativi e metrici del protocollo di presentazione planimetrica n.2332/1968										

Mappali Terreni Correlati

Codice Comune H769 - Sezione - Foglio 21 - Particella 1464

### Situazione dell'unità immobiliare dal 30/09/2013

N.	DATI IDENTIFICATIVI				DATI DI CLASSAMENTO							DATI DERIVANTI DA
	Sezione Urbana	Foglio	Particella	Sub	Zona Cens.	Micro Zona	Categoria	Classe	Consistenza	Superficie Catastale	Rendita	
1		21	1464	2			A/2	7	13 vani		Euro 2.047,75	VARIAZIONE del 30/09/2013 protocollo n. AP0112022 in atti dal 30/09/2013 G. A. F. CODIFICA PIANO INCOERENTE (n. 28369.1/2013)
<b>Indirizzo</b>		, VIA GIOVANNI XXIII piano: S1-T-1-2;										

## Visura storica per immobile

Situazione degli atti informatizzati dall'impianto meccanografico al 19/07/2021

### Situazione dell'unità immobiliare dal 15/01/2010

N.	DATI IDENTIFICATIVI				DATI DI CLASSAMENTO							DATI DERIVANTI DA
	Sezione Urbana	Foglio	Particella	Sub	Zona Cens.	Micro Zona	Categoria	Classe	Consistenza	Superficie Catastale	Rendita	
1		21	1464	2			A/2	7	13 vani		Euro 2.047,75	Variazione del 15/01/2010 protocollo n. AP0008892 in atti dal 15/01/2010 BONIFICA IDENTIFICATIVO CATASTALE (n. 682.1/2010)
<b>Indirizzo</b> , VIA GIOVANNI XXIII piano: S1-PT-1-2;												

### Situazione degli intestati dal 15/01/2010

N.	DATI ANAGRAFICI	CODICE FISCALE	DIRITTI E ONERI REALI
1	CAPOCASA Edda nata a RIPATRANSONE il 01/04/1929	CPCDDE29D41H321C*	(1) Proprieta` per 1/2 fino al 08/07/1994
2	CAPOCASA Essa nata a RIPATRANSONE il 01/04/1929		(1) Proprieta` per 2/4 fino al 08/07/1994
<b>DATI DERIVANTI DA</b> del 15/01/2010 protocollo n. AP0008892 in atti dal 15/01/2010 Registrazione: BONIFICA IDENTIFICATIVO CATASTALE (n. 682.1/2010)			

### Situazione degli intestati dal 08/07/1994

N.	DATI ANAGRAFICI	CODICE FISCALE	DIRITTI E ONERI REALI
1	CAPOCASA Edda nata a RIPATRANSONE il 01/04/1929	CPCDDE29D41H321C*	(1) Proprieta` per 1/1
<b>DATI DERIVANTI DA</b> VOLTURA D'UFFICIO del 08/07/1994 protocollo n. AP0240439 in atti dal 19/10/2011 Registrazione: Sede: RETT DATI ANAGRAFICI IST. 238014/11 (n. 7962.1/2011)			

### Situazione dell'unità immobiliare che ha originato il precedente dal 04/04/1993

N.	DATI IDENTIFICATIVI				DATI DI CLASSAMENTO							DATI DERIVANTI DA
	Sezione Urbana	Foglio	Particella	Sub	Zona Cens.	Micro Zona	Categoria	Classe	Consistenza	Superficie Catastale	Rendita	
1		9	786	2			A/2	7	13 vani		Euro 2.047,75 L. 3.965.000	DENUNZIA (NEI PASSAGGI PER CAUSA DI MORTE) del 04/04/1993 in atti dal 10/08/1995 (n. 6063.2/1993)
<b>Indirizzo</b> VIA GIOVANNI XXIII piano: S1-PT-1-2;												
<b>Notifica</b> -				<b>Partita</b> 1018490				<b>Mod.58</b> -				

### Situazione dell'unità immobiliare dal 01/01/1992

N.	DATI IDENTIFICATIVI				DATI DI CLASSAMENTO							DATI DERIVANTI DA
	Sezione Urbana	Foglio	Particella	Sub	Zona Cens.	Micro Zona	Categoria	Classe	Consistenza	Superficie Catastale	Rendita	
1		9	786	2			A/2	7	13 vani		L. 3.965.000	VARIAZIONE del 01/01/1992 VARIAZIONE DEL QUADRO TARIFFARIO
<b>Indirizzo</b> , VIA GIOVANNI XXIII piano: S1-PT-1-2;												



## Visura storica per immobile

Data: 19/07/2021 - Ora: 18.27.55 Segue

Visura n.: T353767 Pag: 3

### Situazione degli atti informatizzati dall'impianto meccanografico al 19/07/2021

<b>Notifica</b>	-	<b>Partita</b>	6823	<b>Mod.58</b>	-
-----------------	---	----------------	------	---------------	---

#### Situazione dell'unità immobiliare dall'impianto meccanografico

N.	DATI IDENTIFICATIVI				DATI DI CLASSAMENTO						DATI DERIVANTI DA	
	Sezione Urbana	Foglio	Particella	Sub	Zona Cens.	Micro Zona	Categoria	Classe	Consistenza	Superficie Catastale		Rendita
1		9	786	2			A/2	7	13 vani		L. 6.071	Impianto meccanografico del 30/06/1987

**Indirizzo** , VIA GIOVANNI XXIII piano: S1-PT-1-2;

<b>Notifica</b>	-	<b>Partita</b>	6823	<b>Mod.58</b>	-
-----------------	---	----------------	------	---------------	---

#### Situazione degli intestati dal 08/07/1994

N.	DATI ANAGRAFICI	CODICE FISCALE	DIRITTI E ONERI REALI
1	CAPOCASA Edda nata a RIPATRANSONE il 01/04/1929	CPCDDE29D41H321C*	(1) Proprieta` per 1/2 fino al 15/01/2010
2	CAPOCASA Essa nata a RIPATRANSONE il 01/04/1929		(1) Proprieta` per 2/4 fino al 15/01/2010
<b>DATI DERIVANTI DA</b>		ISTRUMENTO (ATTO PUBBLICO) del 08/07/1994 Voltura in atti dal 09/04/1997 Repertorio n.: 63781 Rogante: NOTAIO ROSSI Sede: PORTO SANT'ELPIDIO Registrazione: DONAZIONE ACCETTATA (n. 4611.1/1994)	

#### Situazione degli intestati dal 04/04/1993

N.	DATI ANAGRAFICI	CODICE FISCALE	DIRITTI E ONERI REALI
1	CAMERANESI Lorena nata a SAN BENEDETTO DEL TRONTO il 19/03/1956	CMRLRN56C59H769C*	(1) Proprieta` per 1/4 fino al 08/07/1994
2	CAPOCASA Essa nata a RIPATRANSONE il 01/04/1929		(1) Proprieta` per 2/4 fino al 08/07/1994
3	CEMERANESI Elide nata a SAN BENEDETTO DEL TRONTO il 29/12/1960	CMRLDE60T69H769Y*	(1) Proprieta` per 1/4 fino al 08/07/1994
<b>DATI DERIVANTI DA</b>		DENUNZIA (NEI PASSAGGI PER CAUSA DI MORTE) del 04/04/1993 Voltura in atti dal 10/08/1995 Registrazione: UR Sede: SAN BENEDETTO DEL TRONTO Volume: 115 n: 35 del 04/10/1993 SUCCESSIONE (n. 6063.2/1993)	

#### Situazione degli intestati dall'impianto meccanografico

N.	DATI ANAGRAFICI	CODICE FISCALE	DIRITTI E ONERI REALI
1	CAMERANESI Osvaldo nato a SAN BENEDETTO DEL TRONTO il 10/12/1922	CMRSLD22T10H769U*	(1) Proprieta` per 1/2 fino al 04/04/1993
2	CAPOCASA Edda nata a RIPATRANSONE il 01/04/1929	CPCDDE29D41H321C*	(1) Proprieta` per 1/2 fino al 04/04/1993
<b>DATI DERIVANTI DA</b>		Impianto meccanografico del 30/06/1987	

Unità immobiliari n. 1

Tributi erariali: Euro 0,90

## Visura storica per immobile

Situazione degli atti informatizzati dall'impianto meccanografico al 19/07/2021

Data: 19/07/2021 - Ora: 18.27.55 Fine

Visura n.: T353767 Pag: 4

Visura telematica

\* Codice Fiscale Validato in Anagrafe Tributaria

\*\* Si intendono escluse le "superfici di balconi, terrazzi e aree scoperte pertinenziali e accessorie, comunicanti o non comunicanti"  
(cfr. Provvedimento del Direttore dell'Agenzia delle Entrate 29 marzo 2013).

## Visura storica per immobile

Data: 19/11/2021 - Ora: 08.50.13 Segue

Visura n.: T21902 Pag: 1

Situazione degli atti informatizzati dall'impianto meccanografico al 19/11/2021

<b>Dati della richiesta</b>	<b>Comune di SAN BENEDETTO DEL TRONTO ( Codice: H769)</b>
<b>Catasto Fabbricati</b>	<b>Provincia di ASCOLI PICENO</b> <b>Foglio: 21 Particella: 1464 Sub.: 3</b>

### INTESTATO

1	CAPOCASA Edda nata a RIPATRANSONE il 01/04/1929	CPCDDE29D41H321C*	(1) Proprieta` per 1/1
---	---	-------------------	------------------------

### Unità immobiliare dal 09/11/2015

N.	DATI IDENTIFICATIVI				DATI DI CLASSAMENTO							DATI DERIVANTI DA
	Sezione Urbana	Foglio	Particella	Sub	Zona Cens.	Micro Zona	Categoria	Classe	Consistenza	Superficie Catastale	Rendita	
1		21	1464	3			C/6	7	38 m <sup>2</sup>	Totale: 46 m <sup>2</sup>	Euro 276,72	Variazione del 09/11/2015 - Inserimento in visura dei dati di superficie.
<b>Indirizzo</b>		VIA GIOVANNI XXIII piano: T;										

Mappali Terreni Correlati

Codice Comune H769 - Sezione - Foglio 21 - Particella 1464

### Situazione dell'unità immobiliare dal 30/09/2013

N.	DATI IDENTIFICATIVI				DATI DI CLASSAMENTO							DATI DERIVANTI DA
	Sezione Urbana	Foglio	Particella	Sub	Zona Cens.	Micro Zona	Categoria	Classe	Consistenza	Superficie Catastale	Rendita	
1		21	1464	3			C/6	7	38 m <sup>2</sup>		Euro 276,72	VARIAZIONE del 30/09/2013 protocollo n. AP0112020 in atti dal 30/09/2013 G. A. F. CODIFICA PIANO INCOERENTE (n. 28368.1/2013)
<b>Indirizzo</b>		, VIA GIOVANNI XXIII piano: T;										

## Visura storica per immobile

Situazione degli atti informatizzati dall'impianto meccanografico al 19/11/2021

### Situazione dell'unità immobiliare dal 15/01/2010

N.	DATI IDENTIFICATIVI				DATI DI CLASSAMENTO							DATI DERIVANTI DA
	Sezione Urbana	Foglio	Particella	Sub	Zona Cens.	Micro Zona	Categoria	Classe	Consistenza	Superficie Catastale	Rendita	
1		21	1464	3			C/6	7	38 m <sup>2</sup>		Euro 276,72	Variazione del 15/01/2010 protocollo n. AP0008897 in atti dal 15/01/2010 BONIFICA IDENTIFICATIVO CATASTALE (n. 683.1/2010)
<b>Indirizzo</b> , VIA GIOVANNI XXIII piano: PT;												

### Situazione degli intestati dal 15/01/2010

N.	DATI ANAGRAFICI	CODICE FISCALE	DIRITTI E ONERI REALI
1	CAPOCASA Edda nata a RIPATRANSONE il 01/04/1929	CPCDDE29D41H321C*	(1) Proprieta` per 1/2 fino al 08/07/1994
2	CAPOCASA Essa nata a RIPATRANSONE il 01/04/1929		(1) Proprieta` per 2/4 fino al 08/07/1994
<b>DATI DERIVANTI DA</b> del 15/01/2010 protocollo n. AP0008897 in atti dal 15/01/2010 Registrazione: BONIFICA IDENTIFICATIVO CATASTALE (n. 683.1/2010)			

### Situazione degli intestati dal 08/07/1994

N.	DATI ANAGRAFICI	CODICE FISCALE	DIRITTI E ONERI REALI
1	CAPOCASA Edda nata a RIPATRANSONE il 01/04/1929	CPCDDE29D41H321C*	(1) Proprieta` per 1/1
<b>DATI DERIVANTI DA</b> VOLTURA D'UFFICIO del 08/07/1994 protocollo n. AP0240439 in atti dal 19/10/2011 Registrazione: Sede: RETT DATI ANAGRAFICI IST. 238014/11 (n. 7962.1/2011)			

### Situazione dell'unità immobiliare che ha originato il precedente dal 01/01/1992

N.	DATI IDENTIFICATIVI				DATI DI CLASSAMENTO							DATI DERIVANTI DA
	Sezione Urbana	Foglio	Particella	Sub	Zona Cens.	Micro Zona	Categoria	Classe	Consistenza	Superficie Catastale	Rendita	
1		9	786	3			C/6	7	38 m <sup>2</sup>		Euro 276,72 L. 535.800	VARIAZIONE del 01/01/1992 VARIAZIONE DEL QUADRO TARIFFARIO
<b>Indirizzo</b> VIA GIOVANNI XXIII piano: PT;												
<b>Notifica</b> - <b>Partita</b> 6823 <b>Mod.58</b> -												

### Situazione dell'unità immobiliare dall'impianto meccanografico

N.	DATI IDENTIFICATIVI				DATI DI CLASSAMENTO							DATI DERIVANTI DA
	Sezione Urbana	Foglio	Particella	Sub	Zona Cens.	Micro Zona	Categoria	Classe	Consistenza	Superficie Catastale	Rendita	
1		9	786	3			C/6	7	38 m <sup>2</sup>		L. 649	Impianto meccanografico del 30/06/1987
<b>Indirizzo</b> , VIA GIOVANNI XXIII piano: PT;												

## Visura storica per immobile

Data: 19/11/2021 - Ora: 08.50.13 Fine

Visura n.: T21902 Pag: 3

Situazione degli atti informatizzati dall'impianto meccanografico al 19/11/2021

<b>Notifica</b>	-	<b>Partita</b>	6823	<b>Mod.58</b>	-
-----------------	---	----------------	------	---------------	---

### Situazione degli intestati dal 08/07/1994

N.	DATI ANAGRAFICI	CODICE FISCALE	DIRITTI E ONERI REALI
1	CAPOCASA Edda nata a RIPATRANSONE il 01/04/1929	CPCDDE29D41H321C*	(1) Proprieta` per 1/2 fino al 15/01/2010
<b>DATI DERIVANTI DA</b>		ISTRUMENTO (ATTO PUBBLICO) del 08/07/1994 Voltura in atti dal 09/04/1997 Repertorio n.: 63781 Rogante: NOTAIO ROSSI Sede: PORTO SANT'ELPIDIO Registrazione: DONAZIONE ACCETTATA (n. 4611.1/1994)	

### Situazione degli intestati dal 04/04/1993

N.	DATI ANAGRAFICI	CODICE FISCALE	DIRITTI E ONERI REALI
1	CAPOCASA Essa nata a RIPATRANSONE il 01/04/1929		(1) Proprieta` per 2/4 fino al 15/01/2010
2	CAMERANESI Lorena nata a SAN BENEDETTO DEL TRONTO il 19/03/1956	CMRLRN56C59H769C*	(1) Proprieta` per 1/4 fino al 08/07/1994
3	CEMERANESI Elide nata a SAN BENEDETTO DEL TRONTO il 29/12/1960	CMRLDE60T69H769Y*	(1) Proprieta` per 1/4 fino al 08/07/1994
<b>DATI DERIVANTI DA</b>		DENUNZIA (NEI PASSAGGI PER CAUSA DI MORTE) del 04/04/1993 Voltura in atti dal 10/08/1995 Registrazione: UR Sede: SAN BENEDETTO DEL TRONTO Volume: 115 n: 35 del 04/10/1993 SUCCESSIONE (n. 6063.2/1993)	

### Situazione degli intestati dall'impianto meccanografico

N.	DATI ANAGRAFICI	CODICE FISCALE	DIRITTI E ONERI REALI
1	CAMERANESI Osvaldo nato a SAN BENEDETTO DEL TRONTO il 10/12/1922	CMRSLD22T10H769U*	(1) Proprieta` per 1/2 fino al 04/04/1993
2	CAPOCASA Edda nata a RIPATRANSONE il 01/04/1929	CPCDDE29D41H321C*	(1) Proprieta` per 1/2 fino al 04/04/1993
<b>DATI DERIVANTI DA</b>		Impianto meccanografico del 30/06/1987	

Unità immobiliari n. 1

Tributi erariali: Euro 0,90

Visura telematica

\* Codice Fiscale Validato in Anagrafe Tributaria