



PIANO DI LOTTIZZAZIONE D'UFFICIO
(art.28 L.17.08.42 n°1150 e succ. mod.)
ZONA RESID.LE DI ESPANSIONE C2
A COMPLETAMENTO PEEP SALARIA

PRG

PROGETTAZIONE

SETTORE ASSETTO DEL TERRITORIO
Ufficio Piano e Regole Edizia

RESPONSABILI DEL PROGETTO
Dirigente Settore Assetto del Territorio
Dott.ing. G.Zampacavallo
Direttore I. Ufficio Piantre e Progne Urbanistica
Dott.ing. M. Occhi

COLLABORATORI E RED. NE. GRAFICA
Istruttore di responsabilità
per. ed. G. Caronchi
geom. S. Iudanni
geom. M. Fiorini

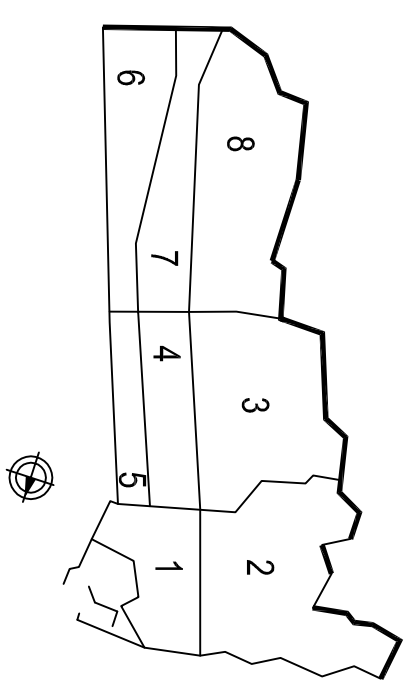

ASSESSORE ALL'URBANISTICA SINDACO
dott. D. Martelli

SEGRETARIO GENERALE
dott. E. Giorgelli

INQUADRAMENTO DELL'AREA DI INTERVENTO
PIANO PARTICELLARE

ELAB. 03
SCALA 1 : 500
SCALA 1 : 1000
Novembre 2004

ELENCO CATASTALE DELLE PROPRIETA'

FOGLIO	PART.	SUPERFICIE	DITTE
27	794	mq 3070	ASTRA INVESTIMENTI S.R.L. CAMIONI ANSELMO CAMIONI VITTORIA
27	93	mq 2060	DE PAOLIS MAURIZIO ESPPOSITO CARMELA FELICETTI BRATTISTINA PIATTONI IVIRIAM
27	442	mq 410	PIERGALINI FLAVIO PIERGALINI GIOVANNI PIERGALINI SABINA STRACCA FABIO STRACCA GABRIELE
27	1012	mq 200	

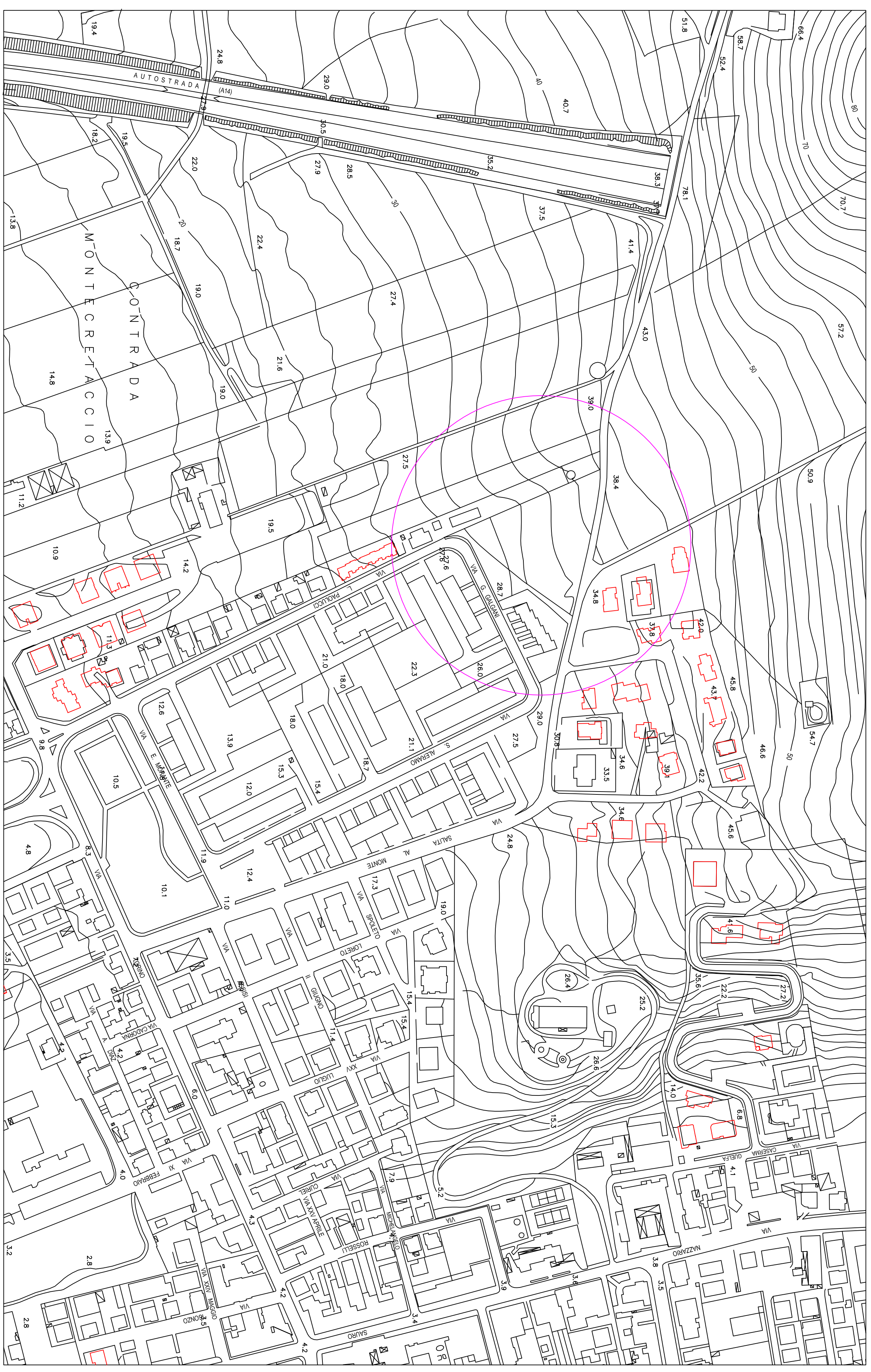

STRALCIO AEROFOTOGRAFAMETRICO

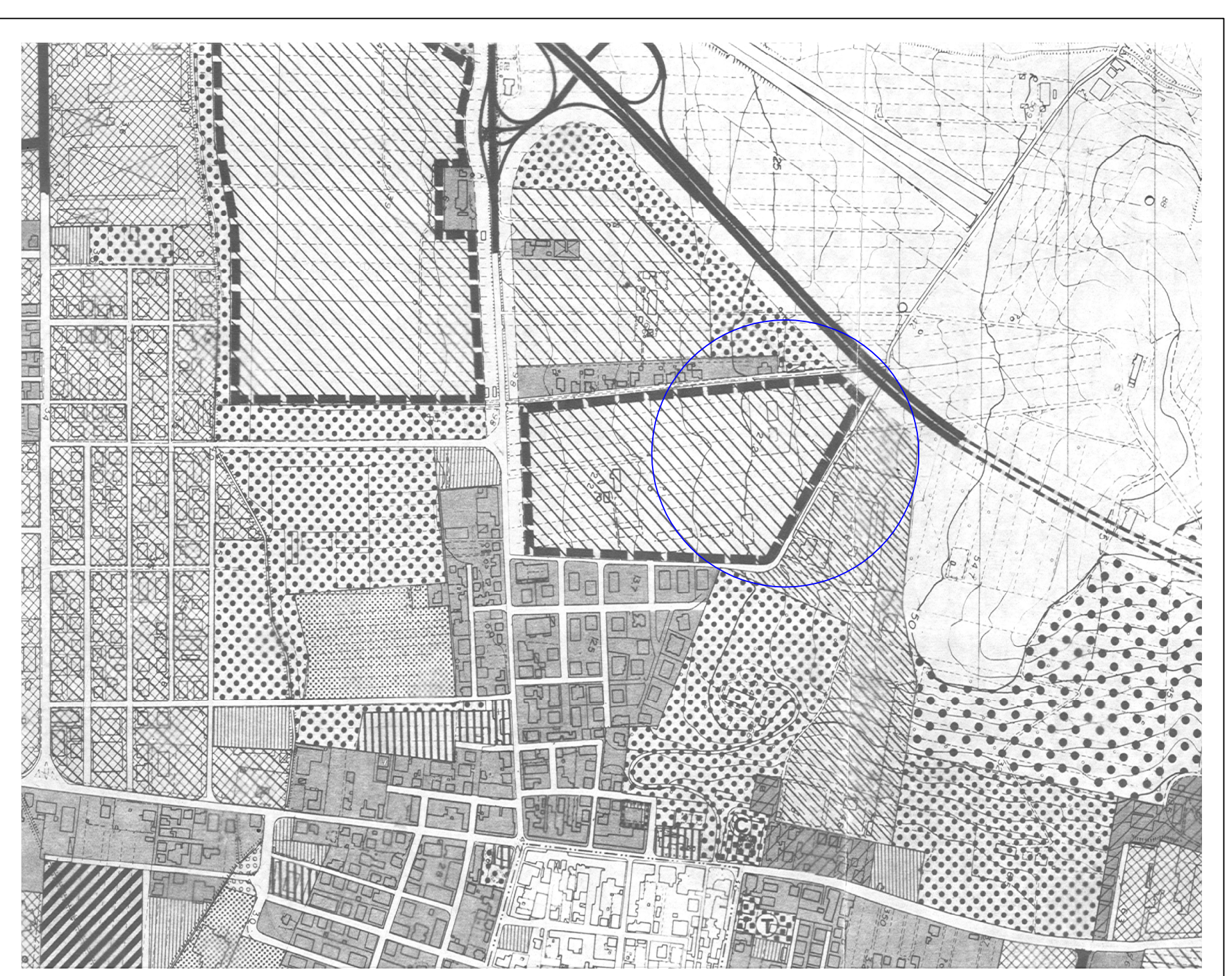

STRALCIO P.R.G. VIGENTE



PLANIMETRIA CATASTALE