

CARTA DI CIRCOLAZIONE - PARTE I

Registration Certificate, Part I, Registrations sheet, Del I, Permis de Circulation, Parte I, Registration
 Information, Parte I, Kartekendigungs, Del I, Certificato de Matricola, Parte I, Registrierungsbescheinigung, Teil I, Aðsta Kupingarskýti, Mýgátt I

P A000921AF04 (A) CC975TY

B) 20.01.2004

C.2.1) COMUNE DI SAN BENEDETTO DEL TRONTO COM.
 C.2.3) 124 V.LE DE GASPERI S.BENEDETTO DEL TRONTO (AP)

AQ 183145

(D.1) FIAT AUTO SPA- 841AXH11 06B LANCIA THESI

(D.2)
(D.3)

(E) ZLAB4100000011085

(F.1)
 (F.2) 2330 (F.3) 3830 (G)
 (I) 20.01.2004

(J) M1
 (J.1) AUTOVETTURA PER TRASPORTO DI PERSONE -USO PROPRIO

(J.2) AA (BERLINA)

(K) DEZLA03EST06B E3*98/14*0093*

(L) 2 (N.1) (N.2)
 (N.3) (N.4) (N.5)

(O.1) 1500 (O.2)
 (P.1) 2387 (P.2) 129,00 (P.3) GASOL
 (P.5) 841H000

(R) (S.1) 5 (S.2)
 (U.1) 80 (U.2) 3000

(V.1) (V.2)
 (V.3) (V.5)

(V.7) 234,0
 (V.9) 2002/80/CE-A

IMPOSTA
 DI BOLLO
 ASSOLTA
 IN MODO
 VIRTUALE

PRESENTARE LA RICHIESTA DI ISCRIZIONE
 . FRA ENTRO 60 GIORNI DAL 20.01.2004
 LUNGHEZZA 4,888 M LARGHEZZA 1,830 M
 TIPO CAMBIO: AUTOMATICO
 PNEUMATICI: 215/60R16(95W)
 RISPETTA LA DIRETTIVA 2002/80/CE-A
 . VEICOLO PUO' ESSERE DOTATO FIN
 ALL' ORIGINE DI ALLESTIMENTO
 INTERNO DI CARROZZERIA.
 MASSA A VUOTO = KG 1820.
 -CONSUMO IN LITRI / 100 KM
 IN CORSO URBANO 12,10
 90 KM/H 06,90; A 120 KM/H 08,80
 . VEICOLO PUO' ESSERE DOTATO FIN DAL
 ORIGINE DEL GANCIO DI TRAINO
 PROVAZIONE E13 00-0796; QUALUNQUE
 INSTALLAZIONE SUCCESSIVA COMPORTA
 SITA E PROVA.
 PNEUMATICI: 215/60 ZR16 95W-
 215/50 R17 94W - 225/50 ZR17 94W.

SIGNIFICATO DEI CODICI COMUNITARI ARMONIZZATI

- (A) Numero di immatricolazione
- (B) Dati della prima investizione di un veicolo
- (C) Dati personali
 - (C.1) intestativo delle carte di circolazione
 - (C.1.1) cognome e ragione sociale
 - (C.1.2) cognome e ragione sociale
 - (C.1.3) indirizzo nella Stato membro di immatricolazione della carta di circolazione
 - (C.2) proprietario del veicolo
 - (C.2.1) cognome e ragione sociale
 - (C.2.2) cognome e ragione sociale
 - (C.2.3) indirizzo nello Stato membro di immatricolazione della carta di circolazione
 - (C.3) persona fisica o giuridica che può condurre un veicolo ad un titolo legale diverso da quello di proprietario
 - (C.3.1) cognome e ragione sociale
 - (C.3.2) nome o ragione sociale
 - (C.3.3) indirizzo nello Stato membro di immatricolazione della carta di circolazione
- (D) (C.1, C.2, C.3) Se un proprietario del veicolo possiede di più di un codice C.1, C.2 o C.3 non fa oggetto di rilascio di una nuova carta di circolazione, i nuovi dati nominali corrispondenti a dette parti possono essere inseriti ai campi C.1, C.2 e C.3, essi sono in tal caso stralciati e contrassegnati con il campo di codici C.1, C.2 e C.3
- (E) velocità
 - (E.1) marca
 - (E.2) tipo
 - turbina
 - turbina
 - turbina
 - (E.3) data di nascita dell'automobile
- (F) numero di identificazione del veicolo
- (G) massa
 - (G.1) massa massima a carico del veicolo autorizzata ad essere trasportata dal veicolo (kg)
 - (G.2) massa massima a carico ammessa del veicolo in servizio nello Stato membro di immatricolazione (kg)
 - (G.3) massa massima e carico ammissibile del veicolo in servizio nello Stato membro di immatricolazione (kg)
- (H) classe del veicolo
 - (H.1) classe del veicolo
 - (H.2) classe del veicolo
 - (H.3) classe del veicolo
- (I) categoria del veicolo
 - (I.1) categoria del veicolo
 - (I.2) categoria del veicolo
- (J) numero di omologazione del tipo (se diverso)
- (K) ruote e freni
- (L) sistema freni
 - (L.1) pneumatico e massa totale supportata e 200 kg, considerando la grandezza delle ruote, numero di ruote, numero di pneumatici
 - (L.2) pneumatico e massa totale supportata
 - (L.3) pneumatico e massa totale supportata
 - (L.4) pneumatico e massa totale supportata
 - (L.5) pneumatico e massa totale supportata
- (M) massa massima e momento di inerzia ammissibili
 - (M.1) massa massima (kg)
 - (M.2) massa massima (kg)
 - (M.3) massa massima (kg)
 - (M.4) massa massima (kg)
 - (M.5) massa massima (kg)
- (N) motore
 - (N.1) cilindrata (cm³)
 - (N.2) cilindrata (cm³)
 - (N.3) cilindrata (cm³)
 - (N.4) cilindrata (cm³)
 - (N.5) cilindrata (cm³)
 - (N.6) numero di identificazione del motore e tipo di motore
- (O) numero autorizzato di veicoli (solo per i veicoli di classe M)
 - (O.1) numero di veicoli
 - (O.2) numero di veicoli
- (P) colore del veicolo
- (Q) ruote e freni
 - (Q.1) numero di ruote e sistema frenante (quasi del veicolo)
 - (Q.2) numero di ruote e sistema frenante
- (R) velocità massima (km/h)
- (S) classe di velocità
 - (S.1) classe di velocità (km/h)
 - (S.2) classe di velocità (km/h)
 - (S.3) classe di velocità (km/h)
- (T) emissioni per il carburante
 - (T.1) CO (g/km o g/kWh)
 - (T.2) CO (g/km o g/kWh)
 - (T.3) CO (g/km o g/kWh)
 - (T.4) CO (g/km o g/kWh)
 - (T.5) CO (g/km o g/kWh)
 - (T.6) CO (g/km o g/kWh)
 - (T.7) CO (g/km o g/kWh)
 - (T.8) CO (g/km o g/kWh)
 - (T.9) CO (g/km o g/kWh)
 - (T.10) CO (g/km o g/kWh)
 - (T.11) CO (g/km o g/kWh)
 - (T.12) CO (g/km o g/kWh)
 - (T.13) CO (g/km o g/kWh)
 - (T.14) CO (g/km o g/kWh)
 - (T.15) CO (g/km o g/kWh)
 - (T.16) CO (g/km o g/kWh)
 - (T.17) CO (g/km o g/kWh)
 - (T.18) CO (g/km o g/kWh)
 - (T.19) CO (g/km o g/kWh)
 - (T.20) CO (g/km o g/kWh)
 - (T.21) CO (g/km o g/kWh)
 - (T.22) CO (g/km o g/kWh)
 - (T.23) CO (g/km o g/kWh)
 - (T.24) CO (g/km o g/kWh)
 - (T.25) CO (g/km o g/kWh)
 - (T.26) CO (g/km o g/kWh)
 - (T.27) CO (g/km o g/kWh)
 - (T.28) CO (g/km o g/kWh)
 - (T.29) CO (g/km o g/kWh)
 - (T.30) CO (g/km o g/kWh)
 - (T.31) CO (g/km o g/kWh)
 - (T.32) CO (g/km o g/kWh)
 - (T.33) CO (g/km o g/kWh)
 - (T.34) CO (g/km o g/kWh)
 - (T.35) CO (g/km o g/kWh)
 - (T.36) CO (g/km o g/kWh)
 - (T.37) CO (g/km o g/kWh)
 - (T.38) CO (g/km o g/kWh)
 - (T.39) CO (g/km o g/kWh)
 - (T.40) CO (g/km o g/kWh)
 - (T.41) CO (g/km o g/kWh)
 - (T.42) CO (g/km o g/kWh)
 - (T.43) CO (g/km o g/kWh)
 - (T.44) CO (g/km o g/kWh)
 - (T.45) CO (g/km o g/kWh)
 - (T.46) CO (g/km o g/kWh)
 - (T.47) CO (g/km o g/kWh)
 - (T.48) CO (g/km o g/kWh)
 - (T.49) CO (g/km o g/kWh)
 - (T.50) CO (g/km o g/kWh)
 - (T.51) CO (g/km o g/kWh)
 - (T.52) CO (g/km o g/kWh)
 - (T.53) CO (g/km o g/kWh)
 - (T.54) CO (g/km o g/kWh)
 - (T.55) CO (g/km o g/kWh)
 - (T.56) CO (g/km o g/kWh)
 - (T.57) CO (g/km o g/kWh)
 - (T.58) CO (g/km o g/kWh)
 - (T.59) CO (g/km o g/kWh)
 - (T.60) CO (g/km o g/kWh)
 - (T.61) CO (g/km o g/kWh)
 - (T.62) CO (g/km o g/kWh)
 - (T.63) CO (g/km o g/kWh)
 - (T.64) CO (g/km o g/kWh)
 - (T.65) CO (g/km o g/kWh)
 - (T.66) CO (g/km o g/kWh)
 - (T.67) CO (g/km o g/kWh)
 - (T.68) CO (g/km o g/kWh)
 - (T.69) CO (g/km o g/kWh)
 - (T.70) CO (g/km o g/kWh)
 - (T.71) CO (g/km o g/kWh)
 - (T.72) CO (g/km o g/kWh)
 - (T.73) CO (g/km o g/kWh)
 - (T.74) CO (g/km o g/kWh)
 - (T.75) CO (g/km o g/kWh)
 - (T.76) CO (g/km o g/kWh)
 - (T.77) CO (g/km o g/kWh)
 - (T.78) CO (g/km o g/kWh)
 - (T.79) CO (g/km o g/kWh)
 - (T.80) CO (g/km o g/kWh)
 - (T.81) CO (g/km o g/kWh)
 - (T.82) CO (g/km o g/kWh)
 - (T.83) CO (g/km o g/kWh)
 - (T.84) CO (g/km o g/kWh)
 - (T.85) CO (g/km o g/kWh)
 - (T.86) CO (g/km o g/kWh)
 - (T.87) CO (g/km o g/kWh)
 - (T.88) CO (g/km o g/kWh)
 - (T.89) CO (g/km o g/kWh)
 - (T.90) CO (g/km o g/kWh)
 - (T.91) CO (g/km o g/kWh)
 - (T.92) CO (g/km o g/kWh)
 - (T.93) CO (g/km o g/kWh)
 - (T.94) CO (g/km o g/kWh)
 - (T.95) CO (g/km o g/kWh)
 - (T.96) CO (g/km o g/kWh)
 - (T.97) CO (g/km o g/kWh)
 - (T.98) CO (g/km o g/kWh)
 - (T.99) CO (g/km o g/kWh)
 - (T.100) CO (g/km o g/kWh)
- (U) capacità per carburante e dati relativi ai carburanti (kg)
 - (U.1) capacità per carburante e dati relativi ai carburanti (kg)
 - (U.2) capacità per carburante e dati relativi ai carburanti (kg)

REVISIONI (A1, 30 del D.L.vo 30-4-1992 N. 285)

CC 975TY AP/AD5
 REVISIONE DEL 09/01/2008
 REGOLARE
 ESITO
 CENTRO REVISIONI
 SPINATI & BIANCHI

CC 975TY AP/AD5
 REVISIONE DEL 08/01/2010
 REGOLARE
 ESITO
 CENTRO REVISIONI
 SPINATI & BIANCHI

TARGA

AB679ML

N°A021343AP UFFICIO PROVINCIALE DI ASCOLI PICENO
 VISTE LE MORSE DEL DL. 30-30-4-1992 N. 288 VISTO LA PRESCRITTA DOCUMENTAZIONE
 SI IMMATRICOLA CON LA SUDETTA TARGA IL VEICOLO
 DI FABBRICAZIONE NAZ DESCRITTO ALLE PAGHE 1 E 2, SI RILASCI LA PRESENTE CARTA DI CIRCOLAZ PER USO
 PROPRIO
 A. COM. COMUNE DI SAN BENEDETTO

RES. S. BENEDETTO DEL TRONTO-AP-120 V. LE DE GASPERI (1)

CLASSE VEICOLO - AUTOVETTURA PER TRASPORTO DI PERSONE
 FABBRICA/TIPO- FIAT AUTO SPA 176A455P FIAT PUNTO
 DMOLGAY- 0M53615E8T03
 ELAID-ZFA17600002059939

ANNO DI IMMATRICOLAZIONE 94
 IL DIRETTORE
 SCOLI PICENO 29/06/94

N°A021343AP 160994

TARGA

AB679ML

ATTENZIONE - LA RICHIESTA DI ISCRIZIONE AL PRA
 DEVE ESSERE PRESENTATA ENTRO 60 GIORNI DAL 16/09/94
 (1) SI CONFERMA N° CIVILE 120



 IL PRESENTE DOCUMENTO NON COSTITUISCE
 TITOLO DI PROPRIETÀ

N°A021343AP 160994

TARGA

AB679ML

N°A021343AP 160994
 CARROZZERIA B7-
 CHIUSA 5 PORTE
 TARGA AB679ML

MOTORE		DIMENSIONI		ANSI 491		NORMALI		ECCEZIONALI	
tipo	176A6.000	lunghezza	m	peso (1)	kg	945			
tempo/cmb	4/ BENZ	altezza <td>m</td> <td>potenza (2) <td>CV</td> <td>1325</td> <td></td> <td></td> <td></td> </td>	m	potenza (2) <td>CV</td> <td>1325</td> <td></td> <td></td> <td></td>	CV	1325			
cilindrata	04	dist. post.	m	compensativa <td>kg</td> <td>900</td> <td></td> <td></td> <td></td>	kg	900			
cilindrata cm ³	1108	assi	A	inclinabile (3) <td>kg</td> <td></td> <td></td> <td></td> <td></td>	kg				
pot. max kW	40,00	dist. interassi	I	max autoroteno <td>kg</td> <td></td> <td></td> <td></td> <td></td>	kg				
tipo potenza	5500			max su guida o rampa <td>kg</td> <td></td> <td></td> <td></td> <td></td>	kg				
gir/min.	13	INTEGRAZIONE		SERVIZIO		SERVIZIO		SERVIZIO	
pot. recate CV	13	trasmissione		a serbatoio		a serbatoio		a serbatoio	
tipo cambio	MEC	005		IDR/SERVOPR/DEPRESS		IDR/SERVOPR/DEPRESS		IDR/SERVOPR/DEPRESS	
n° marce	05	in piedi		SERVOSTERZO		SERVOSTERZO		SERVOSTERZO	
2990 km/h	1/3, 488	di servizio		81		81		81	
PNEUMATICI	155/70 R13	75T - 165/65 R13		76T		76T		76T	
SERVOSTERZO	APPROVATO	CEE		CEE		CEE		CEE	
Vel. calc. km/h		Vel. MAX = 150,00		POTENZA/TARA = 042,32		KW/T			

N°A021343AP 160994

TARGA

AB679ML

N°A021343AP 160994

TARGA

AB679ML

W 1282TW

P 0134

COD. CAUSALE

1VCY 0819

05/11/05 05 29-01-07 R21
 €7,80%
 €1,70%
 10225

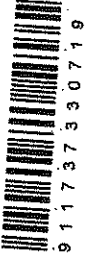

61994952835521116

91173733079

PER CONTO DI **CON.S.A.S.**

CONS. A.S. CONC. N. 13 DEL 28/07/1988

DIPARTIMENTO TRASPORTI TERRESTRI - DIRITTI L. 14 - 67

importo (in futuro)
 INTERESSO A:
 DIPARTIMENTO TRASPORTI TERRESTRI - DIRITTI L. 14 - 67

SETTEURO
 di Euro

1000
 C/C n. 9007

MINISTERO DELLE INFRASTRUTTURE E DEI TRASPORTI
 CONTI CORRENTI POSTALI - Ricevuto di versamento

REPUBBLICA ITALIANA CU: 0726242

TARGA

AT282TW

Ministero dei Trasporti e della Navigazione
 REGIONE GENERALE DELLA MOTORIZZAZIONE CIVILE E DEI TRASPORTI IN CONCESSIONE

N° A005899AP UFFICIO PROVINCIALE DI: ASCOLI PICENO

ISTE LE NORME DEL D.L. N° 30 - L. 1892 N. 285 VISTO LA PRESCRITTA DOCUMENTAZIONE
 SI IMMATRICOLA CON LA SUDETTA TARGA IL VEICOLO
 N° FABBRICAZIONE MAZ DESCRITTO ALLE PAGG. 1 E 2, SI RILASCI LA PRESENTE CARTA DI CIRCOLAZ PER USO
 PRDPRID

COM. COMUNE DI SAN BENEDETTO DEL TRONT
 O

RES. S. BENEDETTO DEL TRONT D-AP-20 V. LE DE GASPERI

CLASSE VEICOLO - AUTOVETTURA PER TRASPORTO DI PERSONE
 FABBRICA/TIPO- FIAT AUTO SPA 176CG55A FIAT PUNTO
 JMDLOGAZ - DM53615E5T69B
 TELAIID-ZFA17600000736754
 ANNO IMMATRICOLAZIONE 97
 ASCOLI PICENO 28/02/97

50 di data vendita
 2000
 1000
 1000
 1000



DIRETTORE

N° A005899AP280297
 CARROZZERIA B7-

CHIUSA 5 PORTE

TARGA

AT282TW

Mod. MC 8

MOTORE		DIMENSIONI		MASSE (KG)		NORMALI	ECCEZIONALI
tipo	174A3.000	lunghezza	m	tara (1)		1130	
temp/cilindrata	4 / GASOL	larghezza	m	portata (2)		1510	
cilindrata cm³	1698	asse: n.		complessiva		1100	
pot. max kW	51,00	distanza ininterrotta	I	rimorchiabile (3)			
		II		max autotreno			
		III		su telaio			
pot. fiscale CV	19	NUMERO POSTI		max su gancio o telaio			
TRASMISSIONE	1B	anteriori	2				
tipo cambio	MEC	max	005				
		a vedere max					
		di servizio					
PNEUMATICI	165/65 R14 78T - 175/60 R14 78T	FRENI					
SILENZIATORE		max su gancio o telaio					
Val. calc. km/h	Avanzamento telaio mm						
	88						
	3375						

VEL. MAX = 163,00 POTENZA/TARA = 045,13 KW/T
 RISPETTA LE DIRETTIVE 92/97/CEE -
 94/12 CEE - 93/116 CE
 dB controllo usati (4) 88 n° giri/min. 3375

CONS. A.S. CON.S.A.

APAB099ABE AFAB099ABE
 REGOLARE REGOLARE
 ESITO ESITO
 REVISIONE DEL 27/02/2007 REVISIONE DEL 27/02/2007
 AP/AB6 AP/AB8
 AT 282TW AT 282TW

APAC50B0B0 APAC50B0B0
 REGOLARE REGOLARE
 ESITO ESITO
 REVISIONE DEL 07/02/2005 REVISIONE DEL 07/02/2005
 AP/AB9 AP/AB9
 AT 282TW AT 282TW

APAB099ABE APAB099ABE
 REGOLARE REGOLARE
 ESITO ESITO
 REVISIONE DEL 02/02/2005 REVISIONE DEL 02/02/2005
 AP/AB9 AP/AB9
 AT 282TW AT 282TW

CONS. A.S.

(Art. 80 del D.L. n. 30 - L. 1892 N. 285)

REPUBBLICA ITALIANA CU 0730355

Ministero dei Trasporti e della Navigazione
 DIREZIONE GENERALE DELLA MOTORIZZAZIONE CIVILE E DEI TRASPORTI E CONCESSIONI

TARGA AT487TY

N° A009747AP UFFICIO PROVINCIALE DI ASCOLI PICENO

LE NORME DEL D.L. N° 30-4-1982 N. 285 VISTO LA PRESCRITTA DOCUMENTAZIONE
 E IMMATRICOLA CON LA SUDETTA TARGA IL VEICOLO

DESCRIZIONE NAZ DESCRITTO ALLE PAGG. 1 E 2 SI RILASCIÀ LA PRESENTE CARTA DI CIRCOLAZ. PER USO
 PROPRIO

COM. COMUNE DI SAN BENEDETTO DEL TRONTO

ES. S. BENEDETTO DEL TRONTO-AP-174 IV. LE DE CASRERI.

CLASSE VEICOLO - AUTOVETTURA PER TRASPORTO DI PERSONE
 FABBRICA/TIPO - FIAT AUTO SPA 1762358A FIAT PUNTO
 COLOGAZ - OM53615EST23

ANNO IMMATRICOLAZIONE 97

ASCOLI PICENO 14/04

IL DIRETTORE

Mod. MC 80

N° A009747AP140497 TARGA AT487TY

CARROZZERIA B7- CHIUSA 5 PORTE

MOTORE		DIMENSIONI		MASSE (KG)		MOTIVALI		ECCEZIONALI	
tipo	1762358.000	lunghezza	m	tara (1)		portata (2)		1005	
temp/comb.	4/ BENZ	larghezza	m	complessiva		rimorchiabile (3)		1385	
cilindrata cm³	1242	altezza	m	max autotreno		su retta		1000	
pot. max kW	54.00	distanza interassi	I	NUMERO POSTI		max su gancio o ralla			
			II	anterod.	2	FRENI			
pot. fiscale CV	17	max		005					
tipo cambio	MEC	a scocca max							
		di servizio							

PNEUMATICI 165/65 R14 78T

TRASMISSIONE

Vel. calcol. km/h Avanzamento ralla mm

dB controllo usati (4) 84 n° giri/min. 4500

RISPETTA LE DIRETTIVE 92/97/CEE -
 94/12 CEE - 93/116 CE

VEL. MAX = 170,00 POTENZA/TARA = 0,53,73 KW/T

N° A009747AP140497 TARGA AT487TY

ATTENZIONE - LA RICHIESTA DI ISCRIZIONE AL PRA
 DEVE ESSERE PRESENTATA ENTRO 60 GIORNI DAL 14/04/97

N° A009747AP140497 TARGA AT487TY

IL VEICOLO PUO ESSERE DOTATO, FIN
 DALL'ORIGINE, DI ALLESTIMENTO
 ESTERNO DI CARROZZERIA.

N° A009747AP140497 TARGA AT487TY

N° A009747AP140497 TARGA AT487TY





ATTENZIONE - LA RICHIESTA DI ISCRIZIONE AL P.R.A. DEVE ESSERE PRESENTATA ENTRO 60 GIORNI DALLA DATA DI EMISSIONE DELLA CARTA DI CIRCOLAZIONE.

- (1) MASSA DEL VEICOLO IN ORDINE DI MARCIA (COMPRESO IL CONDUCENTE, CONSIDERATO 70 KG. L. SENZA CARICO)
- (2) PER I VEICOLI PER TRASPORTO PROMISCUO DI PERSONE E COSE SONO AMMESSE TUTTE LE POSSIBILI COMBINAZIONI ENTRO LA PORTATA MASSIMA INDICATA PER LE SOLI COSE DETRAENDO DALLA PORTATA LA MASSA DI 70 KG. PER OGNI PERSONA TRASPORTATA ESCLUSO IL CONDUCENTE
- (3) PER I COMPLESSI MONTI DI DISPOSITIVI DI FREMATA CONTINUI E AUTOMATICI E AMMESSA OGNI COMBINAZIONE TRA MASSA RIMORCHIO E MASSA MOTRICE NEL LIMITE MASSIMO DI 4,45 DEL RAPPORTO TRA LE DUE MASSE E NEL RISPETTO DELLA MASSA AMMISSIBILE PER L'AUTO/REMO PER LE AUTOVETTURE E PER GLI AUTOVICOLI PER TRASPORTO PROMISCUO LA MASSA RIMORCHIABILE DEVE ESSERE CONFERMATI CON VISITA E PROVA PER L'APPLICAZIONE DEL GANCIO DI TRAINO
- (4) QUANDO NON E' INDICATO IL VALORE, IL CONTROLLO PER I VEICOLI USATI VA EFFETTUATO AL REGIME DI ROTAZIONI E DEL MOTORE CORRISPONDENTE ALLA POTENZA MASSIMA
- (5) PER LE MACCHINE A CARICOLE I DATI RIPORTATI SI RIFERISCONO ALLE MASSE CON ZAVORRA ANZICHE ALLE MASSE ECCEZIONALI

N.B. - IL DOCUMENTO DI CIRCOLAZIONE E' VALIDO SOLO SE CONTIENE LE PAGINE NUMERATE DA 1 A 12

La presente carta di circolazione non costituisce titolo di proprietà. La vendita del veicolo cui si riferisce è subordinata all'esibizione del certificato di proprietà, rilasciato dal P.R.A. ai sensi dell'art. 7, comma 2 della legge 9 luglio 1990 n. 187, oppure del foglio complementare rilasciato ai sensi dell'art. 6 del R.D. 29 luglio 1927 n. 1814.

GENERALITÀ E RESIDENZA DEL PROPRIETARIO

	19		19
	19		19

REVISIONI (Art. 30 del D.L.vo 30-4-1992 N. 285)

1223 - S.N. MC 950	AT 487TY	AP/AC5	AT 487TY	AP/AD5
	REVISIONE DEL 12/04/2001	REGOLARE	REVISIONE DEL 23/04/2007	REGOLARE
	ESITO		ESITO	
	APAD50BC81V	CENTRO REVISIONI	APAD50BD98Q	
		CAPUOTI & VANNICOLA		
1224 - S.N. MC 950	AT 487TY	AP/AB6		
	REVISIONE DEL 12/04/2003	REGOLARE		
	ESITO			
	APAB60BE39Q			
	CONS.A.S.			
	AT 487TY	AP/AB6		
	REVISIONE DEL 15/04/2005	REGOLARE		
	ESITO			
	APAB60EGM1B			
	CONS.A.S.			

CONTI CORRENTI POSTALI - Ricevuta di Versamento - Rincasso Posta

MINISTERO DELLE INFRASTRUTTURE E DEI TRASPORTI

€ sul c/c.n. 9001 di Euro 5,16

CINQUE/16

importo intestato a DIPARTIMENTO TRASPORTI TERRESTRI - DIRITTI L 14 - 67

eseguito da CONS.A.S CONC. N. 13 DEL 29/07/1998

residente in PER CONTO DI COD. 3806000000

719108480257 / 332904655603317440

719108480257

05/114 04 07-04-05 R21

0081 €85,16*

VCY 0365 €1,70*

CCO. CAUSALE

ATGRTY

SOLIDI PER LE POSTE

AVVERTENZE: il libretto deve essere compilato e apposto prima dell'uscita della carta e non è valido senza la cartolina di deposito e l'adesione di deposito per l'importo in Euro della prestazione. La prestazione di deposito va apposta al momento dell'uscita della carta di circolazione e non può essere successivamente apposta.

332904655603317440

REPUBBLICA ITALIANA DC 0161636

Ministero delle Trasporti e della Navigazione

UFFICIO GENERALE DELLA MOTORIZZAZIONE CIVILE E DEI TRASPORTI IN CONCESSIONE

TARGA AZ737TA

N° AC10373AP UFFICIO PROVINCIALE DI: ASCOLI PICENO

VALLE LE NORME DEL DL 30-4-1992 N. 285 VISTO LA PRESCRITTA DOCUMENTAZIONE

SI IMMATRICOLA CON LA SUDETTA TARGA IL VEICOLO

DI FABBRICAZIONE NAZ. DESCRITTO ALLE PAGG. 1 E 2, SI RILASCI LA PRESENTE CARTA DI CIRCOLAZ PER USO

PROPRIO

COM. COMUNE DI SAN ERMENETTO DEL TRONT

RES. S. BENEDETTO DEL TRONTO-AP-124 V.L.E. DE GASPERI

CLASSE VEICOLO - AUTOVETTURA PER TRASPORTO DI PERSONE

FABBRICAZIONE FIAT AUTO SPA 176ACB5A 140 FIAT PUNTO

OMOLOGAZIONE 060166EST14C

REG. SIDI-ZFA17600004704031

UFFICIO IMMATRICOLAZIONE '98

ASCOLI PICENO 06/05/98

IL DIRETTORE

N° AC10373AP060598

TARGA AZ737TA

ATTENZIONE - LA RICHIESTA DI ISCRIZIONE AL PRA DEVE ESSERE PRESENTATA ENTRO 60 GIORNI DAL 05/05/98

N° AC10373AP060598

CAROTTERIA BL - CHIUSA 4 PORTE

TARGA AZ737TA

MOTORE		DIMENSIONI		MASSE (KG)		ECCESZIONALI (G)	
tipo	L176AB.000	lunghezza	m	terra (1)	970	normali	
temperatura	4/BIENZ	larghezza	m	portata (2)			
cilindrata cm³	1242	asse	n.	complessiva	1385		
pot. max kW	54.00	distanza interassi	I	rimorchiabile (3)	1000		
		II	III	max autotreno			
				su ralla			
				max su gancio o ralla			
TRASMISSIONE		NUMERO POSTI		FRENI			
tipo	MEC	anteriori	2				
		max	005				
		a sedere max					
		di servizio					
PNEUMATICI		165/65 R14 78T		dB controllo usati (4)		85 n° giri/min. 4.500	
RILASCIATORE		Avanzamento ralla mm		RISPETTA LE DIRETTIVE 96/20 CE -			
Vel. max est. km/h				95/54 CE - 94/12 CEE - 93/116 CE			
VEL. MAX = 170.00 POTENZA/TARA = 055,67 KW/T							

N° AC10373AP060598

TARGA AZ737TA

MASSA A VUOTO=895 KG.

IL VEICOLO PUD ESSERE DOTATO FIN DAL

L'ORIGINE DI ALLESTIMENTO ESTERNO DI

CARROZZERIA.

OMEUR=E3-96/27-0022.

IL VEICOLO PUD ESSERE DOTATO DI:

GANCIO DI TRAINO N.E3 00-0008 OPPURE

N. E13 00-0166.



REPUBBLICA ITALIANA

1

Ministero dei Trasporti e della Navigazione

DIPARTIMENTO DEI TRASPORTI TERRESTRI

COMUNITA
EUROPEA

CARTA DI CIRCOLAZIONE - PARTE I

Registration Certificate. Part I; Registreringsattest. Del I; Permiso de Circulaci3n. Parte I; Registerb3itidotsus. Osa I; Certificat d'Immatriculation. Parte I; Kentekenbewijs. Deel I; Certificado de Matr3cula. Parte I; Registreringsbeviset. Del I; Zulassungsb3cheinigung. Teil I; Αδεια Κυκλοφοριας. Μερ3ς I.

N° A017408AP00

(A) BL652EL

(B) 20.09.2000

(C.2.1) COMUNE DI SAN BENEDETTO DEL TRONTO CON.

(C.2.3) 124 V.LE DE GASPERI
S.BENFDETTO DEL TRONTO (AP)

N° A017408AP00

(A) BL652EL

2

(D.1) FIAT AUTO SPA 188AXA1A 01G FIAT PUNTO

(D.2)

(D.3)

(E) ZFA18800004194116

(F.1)

(F.2) 1370 (F.3) 2370 (G)

(I) 20.09.2000

(J) M1

(J.1) AUTOVETTURA PER TRASPORTO DI PERSONE-USO PROPRIO

(J.2) AB (DUE VOLUMI)

(K) DEZFA01EST01G

E3*98/14*0049*

(L) 2 (N.1) (N.2)

(N.3) (N.4) (N.5)

(O.1) 1000 (O.2)

(P.1) 1242 (P.2) 44,00 (P.3) BENZ

(P.5) 188A4000

(Q) (S.1) 5 (S.2)

(U.1) 87 (U.2) 3750

(V.1) (V.2)

(V.3) (V.5)

(V.7) 136,0

(V.9) 1999/102/CE

IMPOSTA
DI BOLLO
ASSOLTA
IN MODO
VIRTUALE

N° A017408AP00

(A) BL652EL

3

PRESENTARE LA RICHIESTA DI ISCRIZIONE
IL PRA ENTRO 60 GIORNI DAL 20.09.2000
LUNGHEZZA 3,800 M LARGHEZZA 1,660 M
TIPO CAMBIO: MECCANICO
PNEUMATICI:165/70 R14 81T
ISPETTA LA DIRETTIVA 1999/102/CE
IF. 98/69/CE:L VEICOLO PUO' ESSERE DOTATO FIN
ALL' ORIGINE DI ALLESTIMENTO
STERNO DI CARROZZERIA.

ASSA A VUOTO = KG 860W.

L VEICOLO PUO' ESSERE DOTATO FIN DAL
L'ORIGINE DEL GANCIO DI TRAINO
PROVAZIONE E11 00-1505; QUALUNQUE
STALLAZIONE SUCCESSIVA COMPORTA
ISITA E PROVA.EGUE PNEUMATICI:185/60 R14 82H OPP.
95/45 R15 78V OPP.

65/70 R14 81Q M+S OPP.

85/60 R14 82Q M+S

N° A017408AP00

(A) BL652EL

4

SIGNIFICATO DEI CODICI COMUNITARI ARMONIZZATI

- (A) Numero di immatricolazione
- (B) Data della prima immatricolazione del veicolo
- (C) Dati nominativi
 - (C.1) intestatario della carta di circolazione:
 - (C.1.1) cognome o ragione sociale
 - (C.1.2) nome/i o iniziale/i (se del caso)
 - (C.1.3) indirizzo nello Stato membro di immatricolazione alla data di rilascio del documento
 - (C.2) proprietario del veicolo
 - (C.2.1) cognome o ragione sociale
 - (C.2.2) nome/i o iniziale/i (se del caso)
 - (C.2.3) indirizzo nello Stato membro di immatricolazione alla data di rilascio del documento
 - (C.3) persona fisica o giuridica che può disporre del veicolo ad un titolo legale diverso da quello di proprietario
 - (C.3.1) cognome o ragione sociale
 - (C.3.2) nome/i o iniziale/i (se del caso)
 - (C.3.3) indirizzo nello Stato membro di immatricolazione alla data di rilascio del documento
- (C.5), (C.6), (C.7) Se un cambiamento dei dati nominativi di cui ai codici C.1, C.2 e/o C.3 non dà luogo al rilascio di una nuova carta di circolazione, i nuovi dati nominativi corrispondenti a detti punti possono essere inseriti ai codici C.5, C.6 e C.7; essi sono in tal caso strutturati conformemente alle diciture di cui ai codici C.1, C.2 e C.3.
- (D) Veicolo:
 - (D.1) marca
 - (D.2) tipo
 - variante (se disponibile)
 - versione (se disponibile)
 - (D.3) denominazione/i commerciale/i
- (E) numero di identificazione del veicolo
- (F) massa:
 - (F.1) massa massima a carico tecnicamente ammissibile, ad eccezione dei motocicli (kg)
 - (F.2) massa massima a carico ammissibile del veicolo in servizio nello Stato membro di immatricolazione (kg)
 - (F.3) massa massima a carico ammissibile dell'insieme in servizio nello Stato membro di immatricolazione (kg)
- (G) massa del veicolo in servizio carrozzato e munito del dispositivo di attacco per i veicoli trattori di categoria diversa dalla M1 (kg)
- (H) durata di validità, se non è illimitata
- (I) data di immatricolazione alla quale si riferisce la carta di circolazione
- (J) categoria del veicolo
 - (J.1) destinazione ed uso
 - (J.2) carrozzeria
- (K) numero di omologazione del tipo (se disponibile)
- (L) numero di assi
- (M) interasse (mm)
- (N) per i veicoli con massa totale superiore a 3.500 kg, ripartizione tra gli assi della massa massima a carico tecnicamente ammissibile:
 - (N.1) asse 1 (kg)
 - (N.2) asse 2 (kg), se del caso
 - (N.3) asse 3 (kg), se del caso
 - (N.4) asse 4 (kg), se del caso
 - (N.5) asse 5 (kg), se del caso
- (O) massa massima a rimorchio tecnicamente ammissibile:
 - (O.1) rimorchio frenato (kg)
 - (O.2) rimorchio non frenato (kg)
- (P) motore:
 - (P.1) cilindrata (cm³)
 - (P.2) potenza netta massima (kw) (se disponibile)
 - (P.3) tipo di combustibile o di alimentazione
 - (P.4) regime nominale (giri/min⁻¹)
 - (P.5) numero di identificazione del motore / tipo del motore
- (Q) rapporto potenza/massa in kw/kg (solo per i motocicli)
- (R) colore del veicolo
- (S) posti a sedere
 - (S.1) numero di posti a sedere, compreso quello del conducente
 - (S.2) numero di posti-in piedi (se del caso).
- (T) velocità massima (km/h)
- (U) livello sonoro:
 - (U.1) veicolo fermo (dB(A))
 - (U.2) regime del motore (giri/min⁻¹)
 - (U.3) veicolo in marcia (dB(A))
- (V) emissioni gas di scarico:
 - (V.1) CO (g/km o g/kWh)
 - (V.2) HC (g/km o g/kWh)
 - (V.3) NOx (g/km o g/kWh)
 - (V.4) HC + NOx (g/km)
 - (V.5) particolato per i motori diesel (g/km o g/kWh)
 - (V.6) coefficiente di assorbimento corretto per motori diesel (giri/min⁻¹)
 - (V.7) CO₂ (g/km)
 - (V.8) consumo di combustibile in ciclo misto (l/100 km)
 - (V.9) indicazione della classe ambientale di omologazione CE: dicitura recante la versione applicabile in virtù della direttiva 70/220/CEE o della direttiva 88/77/CEE.
- (W) capacità del serbatoio o dei serbatoi di carburante (in litri).

REVISIONI (Art. 80 del D.L.vo 30-4-1992 N. 285)

BL 652EL AP/AD5
 REVISIONE DEL 05/09/2008
 ESITO REGOLARE
 ENTRO REVISIONI: APAD50BDS5P
 CAPRIGLI & MANICOLA

BL 652EL AP/AB6
 REVISIONE DEL 10/09/2004
 ESITO REGOLARE
 CONS.A.S. APAB60BGE7V

AP/AD5
 REVISIONE DEL 05/09/2008
 ESITO REGOLARE
 APAD50BDS5P

AP/AB6
 REVISIONE DEL 04/09/2006
 ESITO REGOLARE
 APAB60BHRON

1

REPUBBLICA ITALIANA

Ministero dei Trasporti e della Navigazione
DIPARTIMENTO DEI TRASPORTI TERRESTRI

CARTA DI CIRCOLAZIONE - PARTE I

Registration Certificate, Part I, Registrierungsamt, Del I, Permiso de Circulación, Parte I, Rozkazomotoslov, Cha I, Certificat d'immatriculation, Parte I, Keziczkobewijs, Doel I, Certificado de Matrícula, Parte I, Registreeringsche insel, Del I, Znaškovnišchamgung, Teil I, Abta-Koedoksgang, Mopoc I

N° A023548PC01 (A) BMS-EXH

(E.1) 31/2001

(E.2) FIAT AUTO SPA

(E.3) 200 C 500 G ANELLI
ROMA (RM)

2

(D.1) FIAT AUTO SPA 188BX1A 015 FIAT
PUNTO

(D.2)

(D.3)

(E) 7F01880000912477

(F.1)

(F.2) 1985 (F.3) 2000 (F.4)

(J) 21/11/2001

(J.1)

(J.2) AB (DUE VELOCITÀ)

(K) DE/FACIESTOAM
ES098/1400000

(L) 2 (L.1) (L.2)

(N.3) (N.4) (N.5)

(O.1) 1000 (O.2)

(P.1) 1242 (P.2) 14.00 (P.3) BENZ

(P.5) 106A4000

(Q) 18.13 5 (Q.2)

(U.1) 82 (U.2) 3750

(U.3) (U.4)

(U.5) (U.6)

(U.7) 136.0

(U.9) 1999/102/CE

VEICOLI
DUBBIO
ASSOLTA
GRUPPO
VIRTUALE

N° A023548PC01 (A) BMS-EXH **3**

BARCA OPERATIVA DUPLICATO 01/PC/360815

LUNGHEZZA 3,635 M LARGHEZZA 1,660 M

TIPO CARBURANTE: MECCANICO

PNEUMATICI: 185/70 R14 81T

RISPELTA LA DIRETTIVA 1999/102/CE

(P.1) 28/20/CE

IL VEICULO PUO' ESSERE DOTATO FIN
DALLO ORIGINE DI ALLESTIMENTO
ESTERNO DI CARROZZERIA.

NASTA A NUOTO - RG 0875.

IL VEICULO PUO' ESSERE DOTATO FIN DAL
L'ORIGINE DEL GANCIO DI TRAINO

DEFINIZIONE E11 00-1505; QUALUNQUE
MODIFICAZIONE SUCCESSIVA COMPORTA
VILLA E PROVA.

SENE PNEUMATICI: 185/60 R14 82H OPP.
175/45 R15 78W OPP.
185/70 R14 81G M+S OPP.
185/60 R14 820 M+S

N° A023548PC01 (A) BMS-EXH **4**

SIGNIFICATO DEI CODICI COMUNITARI ARMONIZZATI

- (A) Numero di immatricolazione
 (B) Data della prima immatricolazione del veicolo
 (C) Dati nominativi
 (C.1) intestatario della carta di circolazione
 (C.1.1) cognome o ragione sociale
 (C.1.2) nome/i o iniziale/i (se del caso)
 (C.1.3) indirizzo nello Stato membro di immatricolazione alla data di rilascio del documento
 (C.2) proprietario del veicolo
 (C.2.1) cognome o ragione sociale
 (C.2.2) nome/i o iniziale/i (se del caso)
 (C.2.3) indirizzo nello Stato membro di immatricolazione alla data di rilascio del documento
 (C.3) persona fisica o giuridica che può disporre del veicolo ad un titolo legale diverso da quello di proprietario
 (C.3.1) cognome o ragione sociale
 (C.3.2) nome/i o iniziale/i (se del caso)
 (C.3.3) indirizzo nello Stato membro di immatricolazione alla data di rilascio del documento
 (C.5), (C.6), (C.7) Se un cambiamento dei dati nominativi di cui ai codici C.1, C.2 e/o C.3 non dà luogo al rilascio di una nuova carta di circolazione, i nuovi dati nominativi corrispondenti a detti punti possono essere inseriti ai codici C.5), (C.6) e C.7); essi sono in tal caso strutturati conformemente alle diciture di cui ai codici C.1, C.2 e C.3.
 (D) Veicolo
 (D.1) marca
 (D.2) tipo
 - variante (se disponibile)
 - versione (se disponibile)
 (D.3) denominazione di tipo commerciale
 (E) numero di identificazione del veicolo
 (F) massa
 (F.1) massa massima a carico tecnicamente ammissibile, ad eccezione dei motocicli (kg)
 (F.2) massa massima a carico ammissibile del veicolo in servizio nello Stato membro di immatricolazione (kg)
 (F.3) massa massima a carico ammissibile dell'insieme in servizio nello Stato membro di immatricolazione (kg)
 (G) massa del veicolo in servizio carrozzato e munito del dispositivo di attacco per i veicoli trattori di categoria diversa dalla M1 (kg)
 (H) durata di validità, se non è illimitata
 (I) data di immatricolazione alla quale si riferisce la carta di circolazione
 (L) categoria del veicolo
 (L.1) destinazione ed uso
 (L.2) carrozzata
 (M) numero di omologazione del tipo (se disponibile)
 (N) Numero di assi
 (M) interasse (mm)
 (N) per i veicoli con massa totale superiore a 3.500 kg, ripartizione tra gli assi della massa massima a carico tecnicamente ammissibile:
 (N.1) asse 1 (kg)
 (N.2) asse 2 (kg), se del caso
 (N.3) asse 3 (kg), se del caso
 (N.4) asse 4 (kg), se del caso
 (N.5) asse 5 (kg), se del caso.
 (O) massa massima a rimorchio tecnicamente ammissibile:
 (O.1) rimorchio frenato (kg)
 (O.2) rimorchio non frenato (kg)
 (P) motore:
 (P.1) cilindrata (cm³)
 (P.2) potenza netta massima (kw) (se disponibile)
 (P.3) tipo di combustibile o di alimentazione
 (P.4) regime nominale (giri/min)
 (P.5) numero di identificazione del motore / tipo del motore
 (Q) rapporto potenza/massa in kw/kg (solo per i motocicli)
 (R) colore del veicolo
 (S) posti a sedere
 (S.1) numero di posti a sedere, compresi quello del conducente
 (S.2) numero di posti in piedi (se del caso)
 (T) velocità massima (km/h)
 (U) livello sonoro:
 (U.1) veicolo fermo (dB(A))
 (U.2) regime del motore (giri/min)
 (U.3) veicolo in marcia (dB(A))
 (V) emissioni gas di scarico:
 (V.1) CO (g/km o g/kWh)
 (V.2) HC (g/km o g/kWh)
 (V.3) NOx (g/km o g/kWh)
 (V.4) HC + NOx (g/km)
 (V.5) particolato per i motori diesel (g/km o g/kWh)
 (V.6) coefficiente di assorbimento corretto per motori diesel (giri/min)
 (V.7) CO₂ (g/km)
 (V.8) consumo di combustibile in ciclo misto (l/100 km)
 (V.9) indicazione della classe ambientale di omologazione CE, dicitura recante la versione applicabile in virtù della direttiva 70/220/CEE o della direttiva 88/77/CEE.
 (W) capacità del serbatoio o dei serbatoi di carburante (in litri).

REVISIONI (Art. 80 del D.L.vo 30-4-1992 N. 285)

REVISIONE DEL 13/07/2007
REGOLARE

AP/AD5
ESITO
APAD50BDD4F

REVISTONE
ESITO
CONS.A.S.

LOGFOR

*** TRASFERIMENTO DI PROPRIETA' ***

ES. S. BENEDETTO DEL TRONTO-AP-3 VIA CECI

ES. S. BENEDETTO DEL TRONTO-AP-120 V. LE DE GASPERI

/BW546XH /18.06.2002

PROPRIETARIO SRL EMILCAR

ES. S. BENEDETTO DEL TRONTO-AP-3 VIA CECI

ES. S. BENEDETTO DEL TRONTO-AP-120 V. LE DE GASPERI

9001

di Euro

5,16

CINQUE/16

MINISTERO DELLE INFRASTRUTTURE E DEI TRASPORTI

ENTI POSTALI - Ricevuta di versamento

ENTRO TRASPORTI TERRESTRI - DIRITTI L 14 - 67

CONS.A.S. CONC. N. 13 DEL 29/07/1998

PER CONTO DI CON. S.R.F.

984375 89043706437215176

105/114 04 06-07-05 REI

10138 €5,16*

1VCY 0801 €*1,70*

SOLE DELUFF. POSTALE

AVVERTENZE: l'importo deve essere completo in euro

in contanti o in carta di credito. La ricezione è obbligatoria per i versamenti a favore delle Pubbliche Amministrazioni. Le informazioni richieste vanno fornite in modo identico in ciascuna delle parti di cui al compon. 1-bis/00.

064377215176

89043706437215176

105/114 04 06-07-05 REI

10138 €5,16*

1VCY 0801 €*1,70*

SOLE DELUFF. POSTALE

AVVERTENZE: l'importo deve essere completo in euro in contanti o in carta di credito. La ricezione è obbligatoria per i versamenti a favore delle Pubbliche Amministrazioni. Le informazioni richieste vanno fornite in modo identico in ciascuna delle parti di cui al compon. 1-bis/00.



REPUBBLICA ITALIANA

COMUNITA
EUROPEA

Ministero delle Infrastrutture e dei Trasporti

DIPARTIMENTO PER I TRASPORTI TERRESTRI

CARTA DI CIRCOLAZIONE

BF 0881531

Permiso de circulaci3n. Osvedēci3n3 o registraci3n. Registreringsattest. Zulassungsbesehainigung. Registrēerimistunustus. Aβetu-
kvaλopopiac. Πιστοποιητικό Εγγραφής. Registration certificate. Certificat d'immatriculation. Registrācijas apliecība.
Registrācijas liudzimas. Forgalmi cagedēly. Certificat ta' Registrazzjoni. Kantekenbewijs. Dowód Rejestracyjny. Certificado de
matricula. Osvedēenie ó evidenci3. Promemno dovoljenje. Reķisterōintindistus. Registreringsbeviset.

N° A016377PD06

(A) DA315YW

(B) 11.04.2006

(C.2.1) COMUNE DI SAN BENEDETTO DEL TRONTO CDM.

(C.2.3) 124 VIALE DE GASPERI
S. BENEDETTO DEL TRONTO (AP)

N° A016377PD06

(A) DA315YW

(D.1) FIAT AUTO SPA 188BXA1A 01AD

(D.2)

(D.3) FIAT PUNTO

(E) ZFA18800000881269

(F.1)

(F.2) 1385 (F.3) 2385 (G)

(I) 11.04.2006

(J) M1

(J.1) AUTOVETTURA PER TRASPORTE DI
PERSONE -USO PROPRIO

(J.2) AB (DUE VOLUMI)

(K) 0E2FA01E5T01AD

E3=98/14=0048*

(L) E

(N.1)

(N.2)

(N.3)

(N.4)

(N.5)

(O.1) 1000 (O.2)

(P.1) 1242 (P.2) 044,00 (P.3) BENZ

(P.5) 188A4000

(Q) (S.1) 5 (S.2)

(U.1) 82 (U.2) 3750

(V.1) (V.2)

(V.3) (V.5)

(V.6) (V.7) 136,0

(V.9) 2001/100/CE-B

IMPOSTA
DI BOLLO
ASSOLTA
IN MODO
VIRTUALE

N° A016377PD06

(A) DA315YW

3

LUNGHEZZA 3,865 M LARGHEZZA 1,660 M

TIPO CAMBIO: MECCANICO

PNEUMATICI:

185/55 R15 82V - 165/70 R14 81T

RISPETTA LA DIRETTIVA 2001/100/CE-B

(EURO 4)

MASSA A VUOTO = KG 0875.

IL VEICOLO PUO' ESSERE DOTATO FIN

DALL' ORIGINE DI ALLESTIMENTO

ESTERNO DI CARROZZERIA.

IL VEICOLO PUO' ESSERE DOTATO FIN DAL

L' ORIGINE DEL GANCIO DI TRAINO

APPROVAZIONE E11 00-4443; E13 00-1401

QUALUNQUE INSTALLAZIONE SUCCESSIVA

COMPORTE VISITA E PROVA.

-CONSUMO IN LITRI / 100 KM

PERCORSO URBANO 07,30;

EXTRAURBANO 04,80; COMBINATO 05,70.

SEGUE PNEUMATICI: 185/60 R14 82H.

N° A016377PD06

(A) DA315YW

4

SIGNIFICATO DEI CODICI COMUNITARI ARMONIZZATI

- (A) Numero di immatricolazione
- (B) Data della prima immatricolazione del veicolo
- (C) Dati nominali
 - (C.1) intestatario della carta di circolazione:
 - (C.1.1) cognome o ragione sociale
 - (C.1.2) nome/i o iniziale/i (se del caso)
 - (C.1.3) indirizzo nello Stato membro di immatricolazione alla data di rilascio del documento
 - (C.2) proprietario del veicolo
 - (C.2.1) cognome o ragione sociale
 - (C.2.2) nome/i o iniziale/i (se del caso)
 - (C.2.3) indirizzo nello Stato membro di immatricolazione alla data di rilascio del documento
 - (C.3) persona fisica o giuridica che può disporre del veicolo ad un titolo legale diverso da quello di proprietario
 - (C.3.1) cognome o ragione sociale
 - (C.3.2) nome/i o iniziale/i (se del caso)
 - (C.3.3) indirizzo nello Stato membro di immatricolazione alla data di rilascio del documento
 - (C.5), (C.6), (C.7) Se un cambiamento dei dati nominali di cui ai codici C.1, C.2 e/o C.3 non dà luogo al rilascio di una nuova carta di circolazione, i nuovi dati nominali corrispondenti a detti punti possono essere inseriti ai codici C.5, C.6 e C.7; essi sono in tal caso strutturati conformemente alle diciture di cui ai codici C.1, C.2 e C.3.
- (D) Veicolo:
 - (D.1) marca
 - (D.2) tipo
 - variante (se disponibile)
 - versione (se disponibile)
 - (D.3) denominazione commerciale
- (E) numero di identificazione del veicolo
- (F) massa:
 - (F.1) massa massima a carico tecnicamente ammissibile, ad eccezione dei motocicli (kg)
 - (F.2) massa massima a carico ammissibile del veicolo in servizio nello Stato membro di immatricolazione (kg)
 - (F.3) massa massima a carico ammissibile dell'insieme in servizio nello Stato membro di immatricolazione (kg)
- (G) massa del veicolo in servizio carrozzato e munito del dispositivo di attacco per i veicoli trattori di categoria diversa dalla M1 (kg)
- (H) durata di validità: se non è illimitata
- (I) data di immatricolazione alla quale si riferisce la carta di circolazione
- (J) categoria del veicolo
 - (J.1) destinazione ed uso
 - (J.2) carrozzeria
- (K) numero di omologazione del tipo (se disponibile)
- (L) numero di assi
- (M) interasse (mm)
- (N) per i veicoli con massa totale superiore a 3.500 kg, ripartizione tra gli assi della massa massima a carico tecnicamente ammissibile:
 - (N.1) asse 1 (kg)
 - (N.2) asse 2 (kg), se del caso
 - (N.3) asse 3 (kg), se del caso
 - (N.4) asse 4 (kg), se del caso
 - (N.5) asse 5 (kg), se del caso
- (O) massa massima a rimorchio tecnicamente ammissibile:
 - (O.1) rimorchio frenato (kg)
 - (O.2) rimorchio non frenato (kg)
- (P) motore:
 - (P.1) cilindrata (cm³)
 - (P.2) potenza netta massima (kw) (se disponibile)
 - (P.3) tipo di combustibile o di alimentazione
 - (P.4) regime nominale (gir/min⁻¹)
 - (P.5) numero di identificazione del motore / tipo del motore
- (Q) rapporto potenza/massa in kw/kg (solo per i motocicli)
- (R) colore del veicolo
- (S) posti a sedere
 - (S.1) numero di posti a sedere, compreso quello del conducente
 - (S.2) numero di posti in piedi (se del caso)
- (T) velocità massima (km/h)
- (U) livello sonoro:
 - (U.1) veicolo fermo (dB(A))
 - (U.2) regime del motore (gir/min⁻¹)
 - (U.3) veicolo in marcia (dB(A))
- (V) emissioni gas di scarico:
 - (V.1) CO (g/km o g/kWh)
 - (V.2) HC (g/km o g/kWh)
 - (V.3) NOx (g/km o g/kWh)
 - (V.4) HC + NOx (g/km)
 - (V.5) particolato per i motori diesel (g/km o g/kWh)
 - (V.6) coefficiente di assorbimento corretto per motori diesel (gir/min⁻¹)
 - (V.7) CO₂ (g/km)
 - (V.8) consumo di combustibile in ciclo misto (l/100 km)
 - (V.9) indicazione della classe ambientale di omologazione CE: dicitura recante la versione applicabile in virtù della direttiva 70/220/CEE o della direttiva 88/777/CEE.
- (W) capacità del serbatoio o dei serbatoi di carburante (in litri).

REVISIONI (Art. 80 del D.L.vo 30-4-1992 N. 285)



REPUBBLICA ITALIANA

Ministero delle Infrastrutture e dei Trasporti
DIPARTIMENTO PER I TRASPORTI TERRESTRI

CARTA DI CIRCOLAZIONE **BF 0881534**

Permisó de circulaci3n. Osvedčení o registraci. Registreringsattest. Zulassungsbescheinigung. Registracimistunnistus. Afetai kukloporocic. Πιστοποιητικό Εγγραφής. Registration certificate. Certificat d'immatriculation. Registrācijas apliecība. Registrācijas liudijimas. Forgalmi engedély. Certificat ta' Registrazzjoni. Kentekenbewijs. Dowód Rejestracyjny. Certificado de matricula. Osvedčenie o evidenci. Prometno dovoljenje. Reģistrācijasliudstus. Registreringsbeviset.

N° A016378FD06 (A) DA316YW

(B) 11.04.2006

(C.2.1) COMUNE DI SAN BENEDETTO DEL TRONTO COM.

(C.2.3) 124 VIALE DE GASPERI
S. BENEDETTO DEL TRONTO (AP)

N° A016378FD06 (A) DA316YW 2

(D.1) FIAT AUTO SPA 188BXA1A 01AD

(D.2)
(D.3) FIAT PUNTO

(E) ZFA188000000886220
(F.1)
(F.2) 1385 (F.3) 2385 (G)
(I) 11.04.2006
(J) M1

(J.1) AUTOVETTURA PER TRASPORTO DI PERSONE -USO PROPRIO

(J.2) AB (DUE VOLUMI)

(K) OEZF01EST01AD
E3=98/14=0048*
(L) 2 (N.1) (N.2)
(N.3) (N.4) (N.5)
(D.1) 1000 (D.2)
(P.1) 1242 (P.2) 044,00 (P.3) BENZ
(F.5) 188A4000
(Q) (S.1) 5 (S.2)
(U.1) 82 (U.2) 3750
(V.1) (V.2)
(V.3) (V.5)
(V.6) (V.7) 136,0
(V.9) 2001/100/CE-B

IMPOSTA DI BOLLO ASSOLTA IN MOBO VIRTUALE

N° A016378FD06 (A) DA316YW 3

LUNGHEZZA 3,865 M LARGHEZZA 1,660 M
TIPO CAMBIO: MECCANICO
PNEUMATICI:
185/55 R15 82V - 165/70 R14 81T
RISPETTA LA DIRETTIVA 2001/100/CE-B (EURO 4)

MASSA A VUOTO = KG 0872.
IL VEICOLO PUO' ESSERE DOTATO FIN DALL' ORIGINE DI ALLESTIMENTO ESTERNO DI CARROZZERIA.
IL VEICOLO PUO' ESSERE DOTATO FIN DAL L'ORIGINE DEL GANCIO DI TRAINO
APPROVAZIONE E11 00-4443; E13 00-1401
QUALUNQUE INSTALLAZIONE SUCCESSIVA COMPORTA VISITA E PROVA.

-CONSUMO IN LITRI / 100 KM
PERCORSO URBANO 07,30;
EXTRAURBANO 04,80; COMBINATO 05,70.
SEGUE PNEUMATICI: 185/60 R14 82H.

N° A016378FD06 (A) DA316YW 4

SIGNIFICATO DEI CODICI COMUNITARI ARMONIZZATI

(A) numero di immatricolazione	(K) numero di omologazione del tipo (se disponibile)
(B) data della prima immatricolazione del veicolo	(L) numero di assi
(C) dati nominativi	(M) litraggio (mm)
(C.1) intestatario della carta di circolazione:	(N) per i veicoli con massa totale superiore a 3.500 kg, ripartizione tra gli assi della massa massima a carico tecnicamente ammissibile:
(C.1.1) cognome o ragione sociale	(N.1) asse 1 (kg)
(C.1.2) nome/ o iniziale/ (se del caso)	(N.2) asse 2 (kg), se del caso
(C.1.3) indirizzo nello Stato membro di immatricolazione alla data di rilascio del documento	(N.3) asse 3 (kg), se del caso
(C.2) proprietario del veicolo	(N.4) asse 4 (kg), se del caso
(C.2.1) cognome o ragione sociale	(N.5) asse 5 (kg), se del caso
(C.2.2) nome/ o iniziale/ (se del caso)	(O) massa massima a rimorchio tecnicamente ammissibile:
(C.2.3) indirizzo nello Stato membro di immatricolazione alla data di rilascio del documento	(O.1) rimorchio frenato (kg)
(C.3) persona fisica o giuridica che può disporre del veicolo ad un titolo legale diverso da quello di proprietario	(O.2) rimorchio non frenato (kg)
(C.3.1) cognome o ragione sociale	(P) motore:
(C.3.2) nome/ o iniziale/ (se del caso)	(P.1) cilindrata (cm ³)
(C.3.3) indirizzo nello Stato membro di immatricolazione alla data di rilascio del documento	(P.2) potenza netta massima (kw) (se disponibile)
(C.5) (C.6), (C.7) se un cambiamento dei dati nominativi di cui al codice C.1, C.2 e C.3 non dà luogo al rilascio di una nuova carta di circolazione, i nuovi dati nominativi corrispondenti a detti punti possono essere inseriti ai codici C.5, C.6 e C.7; essi sono in tal caso strutturati conformemente alla dicitura di cui ai codici C.1, C.2 e C.3.	(P.3) tipo di combustibile o di alimentazione
	(P.4) regime nominale (giri/min ⁻¹)
	(P.5) numero di identificazione del motore / tipo del motore
(D) veicolo:	(Q) rapporto potenza/massa in kw/kg (solo per i motocicli)
(D.1) marca	(R) colore del veicolo
(D.2) tipo	(S) posti a sedere
- variante (se disponibile)	(S.1) numero di posti a sedere, compreso quello del conducente
- versione (se disponibile)	(S.2) numero di posti in piedi (se del caso)
(D.3) denominazione commerciale	(T) velocità massima (km/h)
(E) numero di identificazione del veicolo	(U) livello sonoro:
(F) massa:	(U.1) veicolo fermo (dB(A))
(F.1) massa massima a carico tecnicamente ammissibile, ad eccezione dei motocicli (kg)	(U.2) regime del motore (giri/min ⁻¹)
(F.2) massa massima a carico ammissibile del veicolo in servizio nello Stato membro di immatricolazione (kg)	(U.3) veicolo in marcia (dB(A))
(F.3) massa massima a carico ammissibile dell'insieme in servizio nello Stato membro di immatricolazione (kg)	(V) emissioni gas di scarico:
(G) massa del veicolo in servizio carrozzato e munito del dispositivo di attacco per i veicoli trattori di categoria diversa dalla M1 (kg)	(V.1) CO (g/km o g/kWh)
(H) durata di validità, se non è illimitata	(V.2) HC (g/km o g/kWh)
(I) data di immatricolazione, alla quale si riferisce la carta di circolazione	(V.3) NOx (g/km o g/kWh)
(J) categoria del veicolo	(V.4) HC + NDx (g/km)
(J.1) destinazione ed uso	(V.5) particolato per i motori diesel (g/km o g/kWh)
(J.2) carrozzeria	(V.6) coefficiente di assorbimento carretto per motori diesel (giri/min ⁻¹)
	(V.7) CO ₂ (g/km)
	(V.8) consumo di combustibile in ciclo misto (l/100 km)
	(V.9) indicazione della classe ambientale di omologazione CE: dicitura recante la versione applicabile in virtù della direttiva 70/220/CEE o della direttiva 88/777/CEE.
	(W) capacità del serbatoio o dei serbatoi di carburante (in litri)

REVISIONI (Art. 80 del D.L.vo 30-4-1992 N. 285)

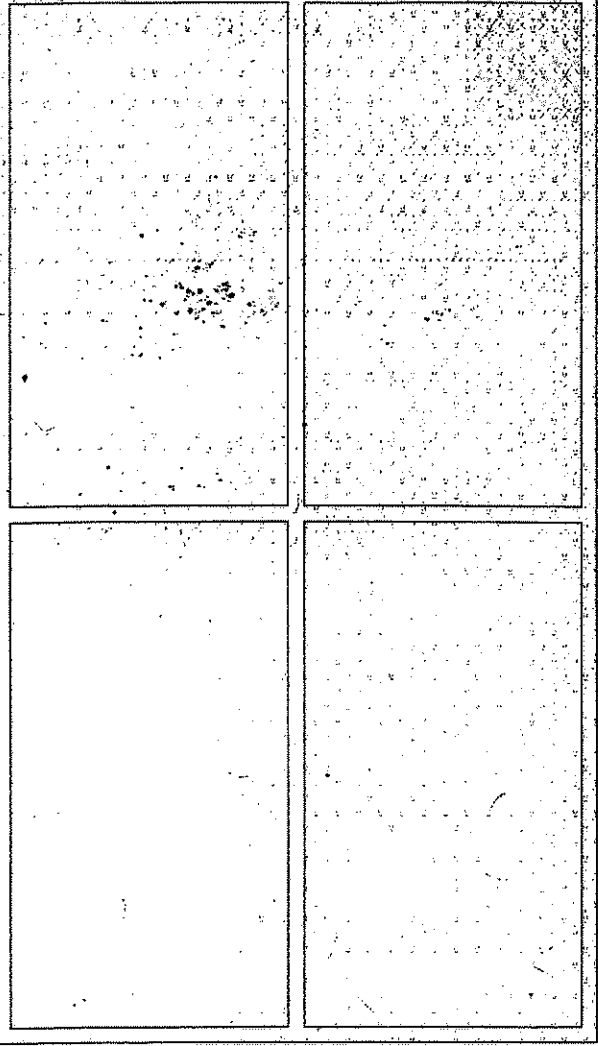

 REPUBBLICA ITALIANA Ministero delle Infrastrutture e dei Trasporti DIPARTIMENTO PER I TRASPORTI TERRESTRI	1
	N° A016379PD06 (A) DA317YW

CARTA DI CIRCOLAZIONE BF 0881533
 Permiso de circulación. Osvědčení o registraci. Registreringsattest. Zulassungsbescheinigung. Registrerimistunnistus. Aðeuc
 κυκλοφορίας. Πιστοποιητικό Εγγραφής. Registration certificate. Certificat d'immatriculation. Registrācijas apliecība.
 Registrācijas liudzījums. Forgalmi engedély. Certifikat is' Registrāzjoni. Kentekenbewijs. Dowód Rejestracyjny. Certificado de
 matrícula. Osvedčenie o evidencii. Promemno dovoljenje. Registerintitodistus. Registreringsbeviset.

N° A016379PD06	(A) DA317YW
----------------	-------------

(B) 11.04.2006
 (C.2.1) COMUNE DI SAN BENEDETTO DEL TRONTO COM.
 (C.2.3) 154 VIALE DE GAEPERI S.BENEDETTO DEL TRONTO (AP)

N° A016379PD06	(A) DA317YW	2
----------------	-------------	---

(D.1) FIAT AUTO SPA 1E22XA1A 01AD
 (D.2)
 (D.3) FIAT PUNTO
 (E) ZFA18800000870550
 (F.1)
 (F.2) 1385 (F.3) 2385 (G)
 (I) 11.04.2006
 (J) ML
 (J.1) AUTOVETTURA PER TRASPORTO DI PERSONE -USO PROPRIO
 (J.2) AB.(DUE VOLUMI)
 (K) DEZFA01EST01AD
 E3=98/14=0048*
 (L) 2 (N.1) (N.2)
 (N.3) (N.4) (N.5)
 (O.1) 1000 (O.2)
 (P.1) 1242 (P.2) 044,00 (P.3) BENZ
 (P.5) 188A4000
 (Q) (S.1) 5 (S.2)
 (U.1) 82 (U.2) 3750
 (V.1) (V.2)
 (V.3) (V.5)
 (V.6) (V.7) 136,0
 (V.9) 2001/100/CE-B

IMPOSTA
 DI BOLLO
 ASSOLTA
 IN MODO
 VIRTUALE

N° A016379PD06	(A) DA317YW	3
----------------	-------------	---

LUNGHEZZA 3,665 M LARGHEZZA 1,660 M
 TIPO CAMBIO: MECCANICO
 PNEUMATICI:
 85/65 R15 82V - 165/70 R14 81T
 RISPETTA LA DIRETTIVA 2001/100/CE-B
 (EURO 4)
 MASSA A VUOTO = KG. 0875.
 IL VEICOLO PUO' ESSERE DOTATO FIN
 ALL' ORIGINE DI ALLESTIMENTO
 ESTERNO DI CARROZZERIA.
 IL VEICOLO PUO' ESSERE DOTATO FIN DAL
 L'ORIGINE DEL BANCID DI TRAINO
 APPROVAZIONE E11 CO-4443;E11 CO-1401
 QUALUNQUE INSTALLAZIONE SUCCESSIVA
 IMPORTA VISITA E PROVA.
 -CONSUMO IN LITRI / 100 KM
 URBANO 07,30;
 EXTRAURBANO 04,80; COMBINATO 05,70.
 PNEUMATICI: 165/60 R14 82H.

N° A016379PD06	(A) DA317YW	4
----------------	-------------	---



REPUBBLICA ITALIANA

Ministero delle Infrastrutture e dei Trasporti
DIPARTIMENTO PER I TRASPORTI TERRESTRI

COMUNITA EUROPEA

CARTA DI CIRCOLAZIONE

BF 0881536

Permis de circulaci6n. Osved6neni 6 registraci. Registreringsattest. Zulassungsbescheinigung. Registrerimistunnistus. A6etio
vuzlozopiac. Πιστοποιητικό Έγκρισης. Registration certificate. Certificat d'immatriculation. Registracijas aplieciba.
Registracijas liudzinas. Forgalmi enged6ly. Certifikat ta' Registrazzjoni. Kentekenbewijs. Dow6d Rejestracyjny. Certificado de
matricula. Osved6nenie o evidencii. Prometno dovoljenje. Reisterf6rtitidustus. Registreringsbeviset.

N° A016380PD06

(A) DAS1BYW

(B) 11.04.2006

(C.2.1) COMUNE DI SAN BENEDETTO DEL TRONTO COM.

(C.2.3) 124 VIALE DE GASPERI
S.BENEDETTO DEL TRONTO (AP)

N° A016380PD06

(A) DAS1BYW

2

(D.1) FIAT AUTO SPA 188BXA1A 01AD

(D.2)

(D.3) FIAT PUNTO

(E) ZFA18800000881981

(F.1)

(F.2) 1385 (F.3) 2385 (G)

(I) 11.04.2006

(J) M1

(J.1) AUTOVETTURA PER TRASPORTO DI
PERSONE -USO PROPRIO

(J.2) AB (DUE VOLUMI)

(K) DEZFA01EST01AD
E3=98/14=0048*

(L) 2

(N.1)

(N.2)

(N.3)

(N.4)

(N.5)

(O.1) 1000 (O.2)

(P.1) 1242 (P.2) 044,00 (P.3) BENZ

(P.5) 188A4000

(Q)

(S.1) 5

(S.2)

(U.1) 82

(U.2)

3750

(V.1)

(V.2)

(V.3)

(V.5)

(V.6)

(V.7) 186,0

(V.9) 2001/100/CE-B

IMPOSTA
DI BOLLO
ASSOLTA
IN MODO
VIRTUALE

N° A016380PD06

(A) DAS1BYW

3

LUNGHEZZA 3,865 M LARGHEZZA 1,660 M

IPD CAMBIO: MECCANICO

NEUMATICI:

85/55 R15 82V - 165/70 R14 81T

ISPETTA LA DIRETTIVA 2001/100/CE-B
EURO 4)

MASSA A VUOTO = KG 0875.

L VEICOLO PUO' ESSERE DOTATO FIN
ALL' ORIGINE DI ALLESTIMENTO
STERNO DI CARROZZERIA.

L VEICOLO PUO' ESSERE DOTATO FIN DAL
'ORIGINE DEL GANCIO DI TRAINO
PROVAZIONE E11 00-4443; E13 00-1401
QUALUNQUE INSTALLAZIONE SUCCESSIVA
IMPORTA VISITA E PROVA.

-CONSUMO IN LITRI / 100 KM

CORSO URBANO 07,30;

EXTRAURBANO 04,80; COMBINATO 05,70.

EGUE PNEUMATICI: 185/60 R14 82H.

N° A016380PD06

(A) DAS1BYW

4

SIGNIFICATO DEI CODICI COMUNITARI ARMONIZZATI

- (A) Numero di immatricolazione
- (B) Data della prima immatricolazione del veicolo
- (C) Dati nominativi
 - (C.1) intestatario della carta di circolazione:
 - (C.1.1) cognome o ragione sociale
 - (C.1.2) nome/i o iniziale/i (se del caso)
 - (C.1.3) indirizzo nello Stato membro di immatricolazione alla data di rilascio del documento
 - (C.2) proprietario del veicolo
 - (C.2.1) cognome o ragione sociale
 - (C.2.2) nome/i o iniziale/i (se del caso)
 - (C.2.3) indirizzo nello Stato membro di immatricolazione alla data di rilascio del documento
 - (C.3) persona fisica o giuridica che può disporre del veicolo ad un titolo legale diverso da quello di proprietario
 - (C.3.1) cognome o ragione sociale
 - (C.3.2) nome/i o iniziale/i (se del caso)
 - (C.3.3) indirizzo nello Stato membro di immatricolazione alla data di rilascio del documento
- (C.4) (C.5) (C.7) Se un cambiamento dei dati nominativi di cui ai codici C.1, C.2 e/o C.3 non dà luogo al rilascio di una nuova carta di circolazione, i nuovi dati nominativi corrispondenti a detti punti possono essere inseriti ai codici C.5, C.6 e C.7; essi sono in tal caso strutturati conformemente alle diciture di cui ai codici C.1, C.2 e C.3.
- (D) Veicolo:
 - (D.1) marca
 - (D.2) tipo
 - variante (se disponibile)
 - versione (se disponibile)
 - (D.3) denominazione commerciale
- (E) numero di identificazione del veicolo
- (F) massa:
 - (F.1) massa massima a carico tecnicamente ammissibile, ad eccezione dei motocicli (kg)
 - (F.2) massa massima a carico ammissibile del veicolo in servizio nello Stato membro di immatricolazione (kg)
 - (F.3) massa massima a carico ammissibile dell'insieme in servizio nello Stato membro di immatricolazione (kg)
- (G) massa del veicolo in servizio carrozzato e munito del dispositivo di attacco per i veicoli trattori di categoria diversa dalla M1 (kg)
- (H) durata di validità, se non è illimitata
- (I) data di immatricolazione alla quale si riferisce la carta di circolazione
- (J) categoria del veicolo
 - (J.1) destinazione ed uso
 - (J.2) carrozzeria
- (K) numero di omologazione del tipo (se disponibile)
- (L) numero di assi
- (M) interasse (mm)
- (N) per i veicoli con massa totale superiore a 3.500 kg, ripartizione tra gli assi della massa massima a carico tecnicamente ammissibile:
 - (N.1) asse 1 (kg)
 - (N.2) asse 2 (kg), se del caso
 - (N.3) asse 3 (kg), se del caso
 - (N.4) asse 4 (kg), se del caso
 - (N.5) asse 5 (kg), se del caso
- (O) massa massima a rimorchio tecnicamente ammissibile:
 - (O.1) rimorchio frenato (kg)
 - (O.2) rimorchio non frenato (kg)
- (P) motore:
 - (P.1) cilindrata (cm³)
 - (P.2) potenza netta massima (kw) (se disponibile)
 - (P.3) tipo di combustibile o di alimentazione
 - (P.4) regime nominale (gir/min⁻¹)
 - (P.5) numero di identificazione del motore / tipo del motore
- (Q) rapporto potenza/massa in kw/kg (solo per i motocicli)
- (R) colore del veicolo
- (S) posti a sedere
 - (S.1) numero di posti a sedere, compreso quello del conducente
 - (S.2) numero di posti in piedi (se del caso).
- (T) velocità massima (km/h)
- (U) livello sonoro:
 - (U.1) veicolo fermo (dB(A))
 - (U.2) regime del motore (gir/min⁻¹)
 - (U.3) veicolo in marcia (dB(A))
- (V) emissioni gas di scarico:
 - (V.1) CO (g/km o g/kWh)
 - (V.2) HC (g/km o g/kWh)
 - (V.3) NOx (g/km o g/kWh)
 - (V.4) HC + NOx (g/km)
 - (V.5) particolato per i motori diesel (g/km o g/kWh)
 - (V.6) coefficiente di assorbimento corretto per motori diesel (gir/min⁻¹)
 - (V.7) CO₂ (g/km)
 - (V.8) consumo di combustibile in ciclo misto (l/100 km)
 - (V.9) indicazione della classe ambientale di omologazione CE: dicitura recante la versione applicabile in virtù della direttiva 70/220/CEE o della direttiva 88/77/CEE
- (W) capacità del serbatoio o dei serbatoi di carburante (in litri).

REVISIONI (Art. 80 del D.L. vo 30-4-1992 N. 285)

Mod. M2 030 F 0795587241

REPUBBLICA ITALIANA
 Ministero delle Infrastrutture e dei Trasporti
 DIPARTIMENTO PER I TRASPORTI TERRESTRI

CARTA DI CIRCOLAZIONE BH 0591266

Priloge za izpolnjevanje obveznosti avtomobilov, ki so vključeni v prometno registracijo, vključno s podatki o avtomobilu, njegovih lastnikih, državljanstvu, kategoriji, tipu in letnici, vključno s podatki o avtomobilu, njegovih lastnikih, državljanstvu, kategoriji, tipu in letnici.

N° **A020501AP07** (A) **DL688HY**

- (B) 28.11.2007
- (C.2.1) COMUNE DI SAN BENEDETTO DEL TRONTO COM.
- (C.2.3) 124 VIALE DE GASPERI S. BENEDETTO DEL TRONTO (AP)

N° **A020501AP07** (A) **DL688HY**

- (D.1) CHEVROLET ITALIA S.P.A KIM M4A/A11
- (D.2)
- (D.3)
- (E) KL1KF484J8C397088
- (F.1)
- (F.2) 1250 (F.3) (G)
- (I) 28.11.2007
- (J) M1
- (J.1) AUTOVETTURA PER TRASPORTO DI PERSONE -USO PROPRIO
- (J.2) AB (DUE VOLUMI)
- (K) OEZKGO1EST02
e11*2001/116*0320
- (L) 2 (N.1) (N.2)
- (N.3) (N.4) (N.5)
- (O.1) (O.2)
- (P.1) 798 (P.2) 038,00 (P.3) B/GPL
- (P.5) A0888
- (Q) (S.1) 5 (S.2)
- (U.1) 79 (U.2) 4500
- (V.1) (V.2)
- (V.3) (V.5)
- (V.6) (V.7) 119,0
- (V.9) 2003/76/CE-B

IMPOSTA DI BOLLO ASSOLTA IN MODO VIRTUALE

N° **A020501AP07** (A) **DL688HY**

LUNGHEZZA 3,495 M LARGHEZZA 1,495 M
 RAPPORTO POTENZA/TARA = 42,697 KW/T
 TIPO CAMBIO: MECCANICO
 PNEUMATICI:
 145/70 R13 71T, 155/65 R13 73T
 RISPETTA DIRETTIVA CEE 2003/76/CE-B (EURO 4)
 -CONSUMO IN LITRI / 100 KM
 PERCORSO URBANO 09,50;
 EXTRAURBANO 06,10; COMBINATO 07,40.
 PNEUMATICI IN ALTERNATIVA:
 165/55 R14 72V.
 IL VEICOLO RISPONDE AL REGOLAMENTO E4 83R11-05 PER QUANTO RIGUARDA LE EMISSIONI INQUINANTI.

N° **A020501AP07** (A) **DL688HY**

10



REPUBBLICA ITALIANA

Ministero delle Infrastrutture e dei Trasporti

DIPARTIMENTO PER I TRASPORTI (BENI STRADALI)

CARTA DI CIRCOLAZIONE BH 0591265

Pericolo di incendio (Innesca e esplosione) Benzeno, acetone, Zolfo, ossigeno, idrogeno, gasolio, benzina, alcool, olio, ecc. - Pericolo di esplosione (Innesca e esplosione) Benzeno, acetone, Zolfo, ossigeno, idrogeno, gasolio, benzina, alcool, olio, ecc. - Pericolo di inquinamento (Innesca e esplosione) Benzeno, acetone, Zolfo, ossigeno, idrogeno, gasolio, benzina, alcool, olio, ecc.

N° A020502AP07

(A) DL689HY

(B) 28.11.2007

(C.2.1) COMUNE DI SAN BENEDETTO DEL TRONTO COM.

(C.2.3) 124 VIALE DE GASPERI S. BENEDETTO DEL TRONTO (AP)

N° A020502AP07

(A) DL689HY

(D.1) CHEVROLET ITALIA S.P.A KIM M4A/A11

(D.2)

(D.3)

(E) KL1KF484J8C3970B2

(F.1)

(F.2) 1250 (F.3)

(G)

(I) 28.11.2007

(J) M1

(J.1) AUTOVETTURA PER TRASPORTO DI PERSONE -USO PROPRIO

(J.2) AB (DUE VOLUMI)

(K) OEZKGO1EST02

e11*2001/118*0320

(L) 2

(N.1)

(N.2)

(N.3)

(N.4)

(N.5)

(O.1)

(O.2)

(P.1) 798 (P.2) 038,00 (P.3) B/GEL

(P.5) A08S3

(Q)

(S.1)

5

(S.2)

(U.1) 79

(U.2)

4500

(V.1)

(V.2)

(V.3)

(V.5)

(V.6)

(V.7)

119,0

(V.9) 2003/76/CE-B

IMPOSTA DI BOLLO ASSOLTA IN MODO VIRTUALE

N° A020502AP07

(A) DL689HY

LUNGHEZZA 3,495 M LARGHEZZA 1,495 M

RAPPORTO POTENZA/TARA = 42,697 KW/T

TIPO CAMBIO: MECCANICO

PNEUMATICI:

145/70 R13 71T, 155/65 R13 73T

RISPETTA DIRETTIVA CEE 2003/76/CE-B

(EURO 4)

-CONSUMO IN LITRI / 100 KM

PERCORSO URBANO 09,50;

EXTRAURBANO 06,10; COMBINATO 07,40.

PNEUMATICI IN ALTERNATIVA:

165/55 R14 72V.

IL VEICOLO RISPONDE AL REGOLAMENTO



E4 83R11- 05 PER QUANTO RIGUARDA LE

EMISSIONI INQUINANTI.

N° A020502AP07

(A) DL689HY



 COMUNITA EUROPEA	 REPUBBLICA ITALIANA Ministero delle Infrastrutture e dei Trasporti DIPARTIMENTO PER I TRASPORTI TERRESTRI	1
	CARTA DI CIRCOLAZIONE BD 0825442 <small>Permiso de circulación. Osvědčení o registraci. Registringsattest. Zulassungsbescheinigung. Registreringsattest. Αδειά κυκλοφορίας. Προσδιοριστικό Έγγραφο. Registration certificate. Certificat d'immatriculation. Registrācijas apliecība. Registrācijas liudzījums. Forgalmi engedély. Certifikat ta' Registrazzjoni. Kentekenbewijs. Dowód Rejestracyjny. Certificado de matricula. Osvedčenie o evidencii. Prometno dovoljenje. Reģistrātionālis. Registreringsbeviset.</small>	
N° A002335AP06 (A) CZ273KW		
(B) 12.12.2005 <i>SCUDO ECONOMICO</i>		
(C.2.1) SAN BENEDETTO DEL TRONTO COM.		
(C.2.3) 124 V.LE A DE GASPERI S. BENEDETTO DEL TRONTO (AP)		

N° A002335AP06	(A) CZ273KW	2
(D.1) FIAT AUTO SPA 220 ZP5 RAX1		
(D.2)		
(D.3) FIAT SCUDO		
(E) ZFA22000084231842		
(F.1)		
(F.2) 2250 (F.3) 3500 (G)		
(I) 12.12.2005		
(J) N1		
(J.1) AUTOVEICOLO PER TRASPORTO SPECIFICO -USO PROPRIO		
(J.2) F0 (FURGONE)		
(K) 0M53947EST87B		
(L) 2 (N.1) (N.2)		
(N.3) (N.4) (N.5)		
(O.1) 1300 (O.2)		
(P.1) 1997 (P.2) 069,00 (P.3) GASOL		
(P.5) RHX		
(Q) (S.1) 3 (S.2)		
(U.1) 81 (U.2) 3000		
(V.1) (V.2)		
(V.3) (V.5)		
(V.6) (V.7)		
(V.9) 2001/100/CE-A		
IMPOSTA DI BOLLO ASSOLTA IN MODO VIRTUALE		

N° A002335AP06	(A) CZ273KW	3
----------------	-------------	---

PRESENTARE LA RICHIESTA DI ISCRIZIONE
 NEL PRA ENTRO 60 GIORNI DAL 07.02.2006
 CERTIFICATO DI APPROVAZIONE.
 DATA 02.12.2005 (03TE346748)
 LUNGHEZZA 4,522 M LARGHEZZA 1,844 M
 PORTATA 650 KG
 TIPO CAMBIO: MECCANICO
 PNEUMATICI:
 205/65 R15 94T
 IL VEICOLO DI CUI ALLA PRESENTE CARTA
 DI CIRCOLAZIONE NON RIENTRA NEL CAMPO
 DI APPLICAZIONE DELLA LEGGE 298/1974.
 LE P. AI SENSI DELL'ART. 7B DEL CDS
 PER INSTALLAZIONE STRUTTURA COIBENTA
 A "LA MASCIANESE/C N. 29/2005 CLAS-
 SE IN GL LLD2021 DEL 08-04-2002
 D. N. 03TE346748 DEL 02.12.2005
 ISPETTA LA DIRETTIVA 2001/100/CE
 A
 MASSA A VUOTO= 1401 KG.
 LUNGHEZZA=4,592 M:SBALZO POSTERIORE=
 1,849 M "CON SCALETTA POSTERIORE".
 MASSA MASSIMA TOTALE DELLE COMBINA-
 ZIONI VEICOLO+RIMORCHIO = KG 03500.
 IL VEICOLO PUO' ESSERE DOTATO FIN
 ALL' ORIGINE DI ALLESTIMENTO
 STERNO DI CARROZZERIA.

N° A002335AP06	(A) CZ273KW	4
----------------	-------------	---



REPUBBLICA ITALIANA

Ministero delle Infrastrutture e dei Trasporti

DIPARTIMENTO PER I TRASPORTI TERRESTRI

CARTA DI CIRCOLAZIONE

BE 0833843

Permis de circulaci3n. Osv6d6n6ti o registraci. Registreringsattest. Zulassungsbescheinigung. Registrerimistunnistus. A6euz
 κυκλοφορ6ας, Πιστοποιητικό Εγγραφ6ς, Registration certificate, Certificat d'immatriculation, Reģistrācijas aplieciba,
 Registrācijas liudzĭjimas, Forgalmi enged6ly, Certifikat ta' Registrazzjoni, Kentekenbewijs, Dow6d Rejestracyjny, Certificado de
 matricula. Osved66nie o evidenci. Prometno dovoljenje. Reķisterbintilidustus. Registreringsbeviset.

N° A012668PD06

(A) CY791JK

(B) 21.03.2006

(C.2.1) COMUNE DI SAN BENEDETTO DEL TRONTO COM.

(C.2.3) 124 VIALE DE GASPERI S.BENEDETTO DEL TRONTO (AP)

N° A012668PD06

(A) CY791JK

D.1) FIAT AUTO SPÀ 187AXC1A 02AE

D.2)

D.3) FIAT SEICENTO

E) ZFA18700001207001

F.1)

F.2) 1200 (F.3) 1600 (G)

I) 21.03.2006

J) M1

J.1) AUTOVETTURA PER TRASPORTO DI PERSONE -USO PROPRIO

J.2) AF (VEICOLO MULTIUSO)

(K) DE00302EST02AE

E3*98/14*0036*

(L) 2 (N.1) (N.2)

(N.3) (N.4) (N.5)

(O.1) 400 (O.2)

(P.1) 1108 (P.2) 040,00 (P.3) BENZ

(P.5) 187A1000

(Q) (S.1) 4 (S.2)

(U.1) 78 (U.2) 3750

(V.1) (V.2)

(V.3) (V.5)

(V.6) (V.7) 143,0

(V.9) 2003/76/CE-B

IMPOSTA
 DI BOLLO
 ASSOLTA
 IN MODO
 VIRTUALE

N° A012668PD06

(A) CY791JK

3

LUNGHEZZA 3,337 M LARGHEZZA 1,508 M

TIPO CAMBIO: MECCANICO

PNEUMATICI:

145/70 R13 71T - 155/70 R13 75T -

RISPETTA DIRETTIVA CEE 2003/76/CE-B

IL VEICOLO PUO' ESSERE DOTATO FIN

DALL' ORIGINE DI ALLESTIMENTO

ESTERNO DI CARROZZERIA.

MASSA A VUOTO = KG 735 .

IL VEICOLO PUO' ESSERE DOTATO FIN DAL

L'ORIGINE DEL GANCIO DI TRAINO

APPROVAZIONE E03 00-0165;E11 00-3739

QUALUNQUE INSTALLAZIONE SUCCESSIVA

COMPORTE VISITA E PROVA.

-CONSUMO IN LITRI / 100 KM

PERCORSO URBANO 08,30;

EXTRAURBANO 04,70; COMBINATO 06,00.

SERVOSTERZO: ELETTRICO IN OPZIONE.

ABS: IN OPZIONE ABBINATO SOLO AI

PNEUMATICI 165/55 R13 70H -

175/50 R14 74H - 155/70 R13 75T.

SEGUE PNEUMATICI: 155/65 R13 73T OPP.

165/55 R13 70H OPP. 175/50 R14 74H

OPP. 145/70 R13 71Q M+S OPP. 155/65

R13 73Q M+S.

N° A012668PD06

(A) CY791JK

4

SIGNIFICATO DEI CODICI COMUNITARI ARMONIZZATI

- (A) Numero di immatricolazione
- (B) Data della prima immatricolazione del veicolo
- (C) Dati nominativi
 - (C.1) intestatario della carta di circolazione:
 - (C.1.1) cognome o ragione sociale
 - (C.1.2) nome/i o iniziali/i (se del caso)
 - (C.1.3) indirizzo nello Stato membro di immatricolazione alla data di rilascio del documento
 - (C.2) proprietario del veicolo
 - (C.2.1) cognome o ragione sociale
 - (C.2.2) nome/i o iniziali/i (se del caso)
 - (C.2.3) indirizzo nello Stato membro di immatricolazione alla data di rilascio del documento
 - (C.3) persona fisica o giuridica che può disporre del veicolo ad un titolo legale diverso da quello di proprietario
 - (C.3.1) cognome o ragione sociale
 - (C.3.2) nome/i o iniziali/i (se del caso)
 - (C.3.3) indirizzo nello Stato membro di immatricolazione alla data di rilascio del documento
 - (C.5) (C.6), (C.7) Se un cambiamento dei dati nominativi di cui ai codici C.1, C.2 e/o C.3 non dà luogo al rilascio di una nuova carta di circolazione, i nuovi dati nominativi corrispondenti a detti punti possono essere inseriti ai codici C.5, C.6 e C.7; essi sono in tal caso strutturati conformemente alle diciture di cui ai codici C.1, C.2 e C.3.
- (D) Veicolo:
 - (D.1) marca
 - (D.2) tipo
 - variante (se disponibile)
 - versione (se disponibile)
 - (D.3) denominazione commerciale/i
- (E) numero di identificazione del veicolo
- (F) massa:
 - (F.1) massa massima a carico tecnicamente ammissibile, ad eccezione dei motocicli (kg)
 - (F.2) massa massima a carico ammissibile del veicolo in servizio nello Stato membro di immatricolazione (kg)
 - (F.3) massa massima a carico ammissibile dell'insieme in servizio nello Stato membro di immatricolazione (kg)
- (G) massa del veicolo in servizio carrozzato e munito del dispositivo di attacco per i veicoli trattori di categoria diversa dalla M1 (kg)
- (H) durata di validità, se non è illimitata
- (I) data di immatricolazione alla quale si riferisce la carta di circolazione
- (J) categoria del veicolo
 - (J.1) destinazione ed uso
 - (J.2) carrozzeria
- (K) numero di omologazione del tipo (se disponibile)
- (L) numero di assi
- (M) interesse (mm)
- (N) per i veicoli con massa totale superiore a 3.500 kg, ripartizione tra gli assi della massa massima a carico tecnicamente ammissibile.
 - (N.1) asse 1 (kg)
 - (N.2) asse 2 (kg), se del caso
 - (N.3) asse 3 (kg), se del caso
 - (N.4) asse 4 (kg), se del caso
 - (N.5) asse 5 (kg), se del caso
- (O) massa massima a rimorchio tecnicamente ammissibile:
 - (O.1) rimorchio frenato (kg)
 - (O.2) rimorchio non frenato (kg)
- (P) motore:
 - (P.1) cilindrata (cm³)
 - (P.2) potenza netta massima (kw) (se disponibile)
 - (P.3) tipo di combustibile o di alimentazione
 - (P.4) regime nominale (giri/min⁻¹)
 - (P.5) numero di identificazione del motore / tipo del motore
- (Q) rapporto potenza/massa in kw/kg (solo per i motocicli)
- (R) colore del veicolo
- (S) posti a sedere
 - (S.1) numero di posti a sedere, compreso quello del conducente
 - (S.2) numero di posti in piedi (se del caso).
- (T) velocità massima (km/h)
- (U) livello sonoro:
 - (U.1) veicolo fermo (dB(A))
 - (U.2) regime del motore (giri/min⁻¹)
 - (U.3) veicolo in marcia (dB(A))
- (V) emissioni gas di scarico:
 - (V.1) CO (g/km o g/kWh)
 - (V.2) HC (g/km o g/kWh)
 - (V.3) NOx (g/km o g/kWh)
 - (V.4) HC + NOx (g/km)
 - (V.5) particolato per i motori diesel (g/km o g/kWh)
 - (V.6) coefficiente di assorbimento corretto per motori diesel (giri/min⁻¹)
 - (V.7) CO₂ (g/km)
 - (V.8) consumo di combustibile in ciclo misto (l/100 km)
 - (V.9) indicazione della classe ambientale di omologazione CE: dicitura recante la versione applicabile in virtù della direttiva 70/220/CEE o della direttiva 88/777/CEE.
- (W) capacità del serbatoio o dei serbatoi di carburante (in litri).

REVISIONI (Art. 80 del D.L.vo 30-4-1992 N. 285)

N° M000213APO30498
 CARROZZERIA 4K
 CASSONE
 TARGA AC20349

MOTORE		DIMENSIONI		MASSE (kg)		NORMALI		ECCEZIONALI	
tipo	M4R 1M	lunghezza	3.555	tara (1)	585				
tempi/comb.	4 / BENZ	larghezza	1.510	portata (2)	835				
cilindrata cm ³	422	asse	2	complessiva (3)	1420				
pot. max kW	14.50	distanza interassi	1.820	rimorchiabile (4)					
		II		max autotreno					
		III		su ralla					
pol. fiscale CV	7	NUMERO POSTI		max su gancio o ralla					
TRASMISSIONE	MEC	anteriori	2						
tipo cambio		max	002						
		a sedere max							
PNEUMATICI		di servizio							
SILENZIATORE									
Vel. max. off. km/h									

Avanzamento ralla mm: 140/70 R12
 dB controllo usati (4) 89 n° giri/min 5000
 APPROVAZIONE SILENZIATORI: ASPIRAID-
 ME N. 6237 SCARICO N. 6236
 POTENZA/LARA = 000.02 KW/KG

4 N° M000213APO30478
 TARGA AC20349

REPUBLICA ITALIANA
 Ministero dei Trasporti e della Navigazione
 DIREZIONE GENERALE DELLA MOTORIZZAZIONE, CIVILE E DEI TRASPORTI IN CONCESSIONE
 TARGA AC20349

N° M000213AP. UFFICIO PROVINCIALE DI ASCOLI PICENO
 VISTE LE NORME DEL D. Lvo 30 - 4 - 1992 N. 285 VISTO LA PRESCRITTA DOCUMENTAZIONE
 SI IMMATRICOLA CON LA SUDETTA TARGA IL VEICOLO
 DI FABBRICAZIONE NAZ. DESCRITTO ALLE PAGG. 1 E 2 SI RILASCI LA PRESENTE CARTA DI CIRCOLAZ. PER USO
 PROPRIO
 A COM. S. BENEDETTO DEL TRONTO
 RES. S. BENEDETTO DEL TRONTO-AP-VIALE DE GASPERI 124
 CLASSE VEICOLO - QUADRICICLO PER TRASP. DI COSE
 FABBRICA/TIPO- PIAGGIO VEICOLI EUROPEI SPA M4R1T POKER
 OMOLOGAZ - DM52799V
 VELAID-M4R1T0011126
 ANNO IMMATRICOLAZIONE 97
 ASCOLI PICENO 20/11/97
 IL DIRETTORE

6 N° M000213APO30498
 TARGA AC20349

ATTENZIONE - LA RICHIESTA DI ISCRIZIONE AL FRA
 DEVE ESSERE PRESENTATA ENTRO 60 GIORNI DAL 03/04/98
 IL VEICOLO DI CUI ALLA PRESENTE CARTA DI CIRCOLAZIONE
 NON RIENTRA NEL CAMPO DI APPLICAZIONE DELLA LEGGE 298/
 1974 - LEGGE 30/03/87 N. 132

 REPUBBLICA ITALIANA Ministero dei Trasporti e della Navigazione DIPARTIMENTO DEI TRASPORTI TERRESTRI	1
	CARTA DI CIRCOLAZIONE - PARTE I
<small>Registration Certificate. Part I; Registreringsattest. Del I; Permiso de Circulación. Parte I; Registerintodistus. Osa I; Certificat d'immatriculation. Parte I; Kentekenbewijs. Deel I; Certificado de Matricula. Parte I; Registreringsbeviset. Del I; Zulassungsbescheinigung. Teil I; Αδεια Κυκλοφορίας. Μέρος I.</small>	
N° M000840AP01	(A) BB75296
(B) 22.02.2001	
(C.2.1) SAN BENEDETTO DEL TRONTO COM.	
(C.2.3) 124 VIALE A DE GASPERI S. BENEDETTO DEL TRONTO (AP)	

N° M000840AP01	(A) BB75296	2
(D.1) PIAGGIO E C SPA M4R2T POKER		
(D.2)		
(D.3)		
(E) M4R2T 0005641		
(F.1)		
(F.2) 1300 (F.3) (G)		
(I) 22.02.2001		
(J) XM		
(J.1) QUADRICICLO PER TRASP. DI COSE-USO PROPRIO		
(J.2) 4K (CASSONE)		
(K) OM52799EST01Z		
(L) 2	(N.1)	(N.2)
(N.3)	(N.4)	(N.5)
(O.1)	(O.2)	
(P.1) 422 (P.2) 14,50 (P.3) BENZ		
(P.5) M4R1M		
(Q) 0,0112 (S.1) 2 (S.2)		
(U.1) 89 (U.2) 5000		
(V.1)	(V.2)	
(V.3)	(V.5)	
(V.7)		
(V.9)		

IMPOSTA
 DI BOLLO
 ASSOLTA
 IN MODO
 VIRTUALE

N° M000840AP01	(A) BB75296	3
PRESENTARE LA RICHIESTA DI ISCRIZIONE AL PRA ENTRO 60 GIORNI DAL 11.05.2001 LUNGHEZZA 3,555 M LARGHEZZA 1,510 M PORTATA 715 KG TIPO CAMBIO: MECCANICO PNEUMATICI: 140/70 R12 IL VEICOLO DI CUI ALLA PRESENTE CARTA DI CIRCOLAZIONE NON RIENTRA NEL CAMPO DI APPLICAZIONE DELLA LEGGE 296/1974. APPROVAZIONE SILENZIATORI: ASPIRAZIONE N. 6237 SCARICO N. 6236		

N° M000840AP01	(A) BB75296	4
----------------	-------------	----------

SIGNIFICATO DEI CODICI COMUNITARI ARMONIZZATI

- (A) Numero di immatricolazione
- (B) Data della prima immatricolazione del veicolo
- (C) Dati nominativi
- (C.1) intestatario della carta di circolazione:
- (C.1.1) cognome o ragione sociale
- (C.1.2) nome/i o iniziali/i (se del caso)
- (C.1.3) indirizzo nello Stato membro di immatricolazione alla data di rilascio del documento
- (C.2) proprietario del veicolo
- (C.2.1) cognome o ragione sociale
- (C.2.2) nome/i o iniziali/i (se del caso)
- (C.2.3) indirizzo nello Stato membro di immatricolazione alla data di rilascio del documento
- (C.3) persona fisica o giuridica che può disporre del veicolo ad un titolo legale diverso da quello di proprietario
- (C.3.1) cognome o ragione sociale
- (C.3.2) nome/i o iniziali/i (se del caso)
- (C.3.3) indirizzo nello Stato membro di immatricolazione alla data di rilascio del documento
- (C.5), (C.6), (C.7) Se un cambiamento dei dati nominativi di cui ai codici C.1, C.2 e/o C.3 non dà luogo al rilascio di una nuova carta di circolazione, i nuovi dati nominativi corrispondenti a detti punti possono essere inseriti ai codici C.5, C.6 e C.7; essi sono in tal caso strutturali conformemente alle distiture di cui ai codici C.1, C.2 e C.3.
- (D) Veicolo:
- (D.1) marca
- (D.2) tipo
- variante (se disponibile)
- versione (se disponibile)
- (D.3) denominazione/i commerciale/i
- (E) numero di identificazione del veicolo
- (F) massa:
- (F.1) massa massima a carico tecnicamente ammissibile, ad eccezione dei motocicli (kg)
- (F.2) massa massima a carico ammissibile del veicolo in servizio nello Stato membro di immatricolazione (kg)
- (F.3) massa massima a carico ammissibile dell'insieme in servizio nello Stato membro di immatricolazione (kg)
- (G) massa del veicolo in servizio carrozzato a munito del dispositivo di attacco per i veicoli trattori di categoria diversa dalla M1 (kg)
- (H) durata di validità, se non è illimitata
- (I) data di immatricolazione alla quale si riferisce la carta di circolazione
- (J) categoria del veicolo
- (J.1) destinazione ed uso
- (J.2) carrozzeria
- (K) numero di omologazione del tipo (se disponibile)
- (L) numero di assi
- (M) interasse (mm)
- (N) per i veicoli con massa totale superiore a 3.500 kg, ripartizione tra gli assi della massa massima a carico tecnicamente ammissibile:
- (N.1) asse 1 (kg)
- (N.2) asse 2 (kg), se del caso
- (N.3) asse 3 (kg), se del caso
- (N.4) asse 4 (kg), se del caso
- (N.5) asse 5 (kg), se del caso
- (O) massa massima a rimorchio tecnicamente ammissibile:
- (O.1) rimorchio frenato (kg)
- (O.2) rimorchio non frenato (kg)
- (P) motore:
- (P.1) cilindrata (cm³)
- (P.2) potenza netta massima (kw) (se disponibile)
- (P.3) tipo di combustibile o di alimentazione
- (P.4) regime nominale (gir/min)
- (P.5) numero di identificazione del motore / tipo del motore
- (Q) rapporto potenza/massa in kw/kg (solo per i motocicli)
- (R) colore del veicolo
- (S) posti a sedere
- (S.1) numero di posti a sedere, compreso quello del conducente
- (S.2) numero di posti in piedi (se del caso)
- (T) velocità massima (km/h)
- (U) livello sonoro:
- (U.1) veicolo fermo (dB(A))
- (U.2) regime del motore (giri/min)
- (U.3) veicolo in marcia (dB(A))
- (V) emissioni gas di scarico:
- (V.1) CO (g/km o g/kWh)
- (V.2) HC (g/km o g/kWh)
- (V.3) NOx (g/km o g/kWh)
- (V.4) HC + NOx (g/km)
- (V.5) particolato per i motori diesel (g/km o g/kWh)
- (V.6) coefficiente di assorbimento corretto per motori diesel (giri/min)
- (V.7) CO₂ (g/km)
- (V.8) consumo di combustibile in ciclo misto (l/100 km)
- (V.9) indicazione della classe ambientale di omologazione CE, dicitura recante la versione applicabile in virtù della direttiva 70/220/CEE o della direttiva 88/777/CEE.
- (W) capacità del serbatoio o dei serbatoi di carburante (in litri)

REVISIONI (Art. 80 del D.L. vo 30-4-1992 N. 285)

BB 75296 AP/AD3
 REVISIONE DEL 14/03/2005
 ESITO REGOLARE
 APAD30BDHHC

BB 75296 AP/AGO
 REVISIONE DEL 12/07/2007
 ESITO REGOLARE
 CONSAV ASCOLI PICENO
 Tel. 0736 335017 - Fax 0736 335018 APAG00BC55R

CARTA DI CIRCOLAZIONE - PARTE I

Registration Certificate, Part I; Registreringsattest, Del I; Permiso de Circulación, Parte I; Räkisterömlöfodistus, Osa I; Certificat d'Immatriculation, Parte I; Konpekenbewijs, Deel I; Certificado de Matricula, Parte I; Registreringsbeviset, Del I; Zulassungsbescheinigung, Teil I; Αδεια Κυκλοφορίας, Μέρος I.

N° A012922AP01

(A) BP153TK

(B) 30.03.2001

(C.2.1) SAN BENEDETTO DEL TRONTO COM.

(C.2.3) 124 VIALE A. DE GASPERI
S. BENEDETTO DEL TRONTO (AP)

N° A012922AP01

(A) BP153TK

2

(D.1) PIAGGIO 885LP TRME

(D.2)

(D.3)

(E) ZAP58500000550580

(F.1)

(F.2) 1550 (F.3) 2150 (G)

(I) 30.03.2001

(J) N1

(J.1) AUTOCARRO PER TRASPORTO DI
COSE-USO PROPRIO

(J.2) RM (CASSONE RIBALTABILE)

(K) DM53479EST25ZH

(L) 2 (N.1) (N.2)

(N.3) (N.4) (N.5)

(O.1) 600 (O.2)

(P.1) 1296 (P.2) 48,00 (P.3) BENZ

(P.5) DAIHATSU HC

(Q) (S.1) 2 (S.2)

(U.1) 87 (U.2) 3600

(V.1) (V.2)

(V.3) (V.5)

(V.7)

(V.9) 1999/102/CE

IMPOSTA
DI BOLLO
ASSOLTA
IN MODO
VIRTUALE

N° A012922AP01

(A) BP153TK

3

PRESENTARE LA RICHIESTA DI ISCRIZIONE
AL PRA ENTRO 60 GIORNI DAL 06.07.2001
LUNGHEZZA 3,465 M LARGHEZZA 1,460 M
PORTATA 685 KG
TIPO CAMBIO: MECCANICO
PNEUMATICI: 155 R120 88N.
IL VEICOLO DI CUI ALLA PRESENTE CARTA
DI CIRCOLAZIONE NON RIENTRA NEL CAMPO
DI APPLICAZIONE DELLA LEGGE 298/1974.
RISPETTA LA DIRETTIVA 1999/102/CE
E L'IF. 96/69/CE

N° A012922AP01

(A) BP153TK

4

SIGNIFICATO DEI CODICI COMUNITARI ARMONIZZATI

- (A) numero di immatricolazione
- (B) data della prima immatricolazione del veicolo
- (C) dati nominali
 - (C.1) prestazione della carta di circolazione:
 - (C.1.1) cognome o ragione sociale
 - (C.1.2) numeri o iniziali (se del caso)
 - (C.1.3) indirizzo nello Stato membro di immatricolazione alla data di rilascio del documento
 - (C.2) proprietario del veicolo
 - (C.2.1) cognome o ragione sociale
 - (C.2.2) numeri o iniziali (se del caso)
 - (C.2.3) indirizzo nello Stato membro di immatricolazione alla data di rilascio del documento
 - (C.3) persona fisica o giuridica che può disporre del veicolo ad un titolo legale diverso da quello di proprietario
 - (C.3.1) cognome o ragione sociale
 - (C.3.2) numeri o iniziali (se del caso)
 - (C.3.3) indirizzo nello Stato membro di immatricolazione alla data di rilascio del documento
- (C.4) (C.5) (C.6) (C.7) Se un cambiamento dei dati nominali in cui ai codici C.1, C.2 e/o C.3 non dà luogo al rilascio di una nuova carta di circolazione, i nuovi dati nominali corrispondenti a detti punti possono essere inseriti ai codici C.5, C.6 e C.7; essi sono in tal caso strutturati conformemente alle diciture di cui ai codici C.1, C.2 e C.3.
- (D) veicolo
 - (D.1) marca
 - (D.2) tipo
 - Variante (se disponibile)
 - Versione (se disponibile)
 - (D.3) denominazione/i commerciale/i
- (E) numero di identificazione del veicolo
- (F) massa
 - (F.1) massa massima a carico tecnicamente ammissibile, ad eccezione dei motocicli (kg)
 - (F.2) massa massima a carico ammissibile del veicolo in servizio nello Stato membro di immatricolazione (kg)
 - (F.3) massa massima a carico ammissibile dell'insieme in servizio nello Stato membro di immatricolazione (kg)
- (G) massa del veicolo in servizio carrozzato e munito del dispositivo di attacco per i veicoli trattori di categoria diversa dalla M1 (kg)
- (H) durata di validità, se non è illimitata
- (I) data di immatricolazione alla quale si riferisce la carta di circolazione
- (J) categoria del veicolo
 - (J.1) destinazione ed uso
 - (J.2) carrozzeria
- (K) numero di omologazione del tipo (se disponibile)
- (L) numero di assi
- (M) interasse (mm)
- (N) per i veicoli con massa totale superiore a 3500 kg, ripartizione tra gli assi della massa massima a carico tecnicamente ammissibile:
 - (N.1) asse 1 (kg)
 - (N.2) asse 2 (kg), se del caso
 - (N.3) asse 3 (kg), se del caso
 - (N.4) asse 4 (kg), se del caso
 - (N.5) asse 5 (kg), se del caso
- (O) massa massima a rimorchio tecnicamente ammissibile:
 - (O.1) rimorchio frenato (kg)
 - (O.2) rimorchio non frenato (kg)
- (P) motore:
 - (P.1) cilindrata (cm³)
 - (P.2) potenza netta massima (kw) (se disponibile)
 - (P.3) tipo di combustibile o di alimentazione
 - (P.4) regime nominale (giri/min⁻¹)
 - (P.5) numero di identificazione del motore / tipo del motore
- (Q) rapporto potenza/massa in kw/kg (solo per i motocicli)
- (R) colore del veicolo
- (S) posti a sedere
 - (S.1) numero di posti a sedere, compreso quello del conducente
 - (S.2) numero di posti in piedi (se del caso).
- (T) velocità massima (km/h)
- (U) livello sonoro:
 - (U.1) veicolo fermo (dB(A))
 - (U.2) regime del motore (giri/min⁻¹)
 - (U.3) veicolo in marcia (dB(A))
- (V) emissioni gas di scarico:
 - (V.1) CO (g/km o g/kWh)
 - (V.2) HC (g/km o g/kWh)
 - (V.3) NOx (g/km o g/kWh)
 - (V.4) HC + NOx (g/km)
 - (V.5) particolato per i motori diesel (g/km o g/kWh)
 - (V.6) coefficiente di assorbimento corretto per motori diesel (giri/min⁻¹)
 - (V.7) CO₂ (g/km)
 - (V.8) consumo di combustibile in ciclo misto (l/100 km)
 - (V.9) indicazione della classe ambientale di omologazione CE: dicitura recante la versione applicabile in virtù della direttiva 70/220/CEE o della direttiva 88/77/CEE.
- (W) capacità del serbatoio o dei serbatoi di carburante (in litri).

REVISIONI (Art. 80 del D.L.vo 30-4-1992 N. 285)

BP 153TK AP/AH5
 REVISIONE DEL 21/02/2011
 ESITO REGOLARE
 APAH50BB13N
 CENTRO REVISIONI STELLA S.p.A.
 Tel/Fax 0735 76562

BP 153TK AP/ACS
 REVISIONE DEL 02/01/2013
 ESITO REGOLARE
 APACS0BP79M
 CON.A.S.P.A.

BP 153TK AP/AB6
 REVISIONE DEL 08/03/2005
 ESITO REGOLARE
 APAB60BGH2T
 CONS.A.S.

BP 153TK AP/AD5
 REVISIONE DEL 10/03/2007
 ESITO REGOLARE
 APAD50BD85D
 CENTRO REVISIONI
 S.P.A. S. MARCONIA

MINISTERO DELLE INFRASTRUTTURE E DEI TRASPORTI

5-16
 sul C/C n. 9001 di Euro CINQUE/16

MINISTERO TRASPORTI TERRESTRI - DIRITTI L. 14 - 67
CONS.A.S. CONC. N. 13 DEL 29/07/1998
 PER CONTO DI CON. S.R.L.
 cliente in 127518414187224648
 7864442517

05/114 02 01-03-05 #21
 10209 #5,16*
 IVCY 0048 #1,70*
 C/C 00009001

4 7 8 6 4 4 2 5 1 7

8153TK

2 7 5 1 8 4 1 4 1 8 7 2 2 4 6 4 8

BOLLO DELL'UFF. POSTALE

AVVERTENZE: Il bollo deve essere compilato con il suo pieno (con inclusioni) e con il suo nome e indirizzo completo e corretto. La cancellata è obbligatoria per i versamenti effettuati presso le Agenzie Armonizzate. Le ricevute rilasciate vanno riportate in modo identico in ciascuna delle parti di cui si compone il bollo.

2 N° APO01614 * targa * ABW295
 22/02/01

CERTIFICATO DI CIRCOLAZIONE

Immatricolata a ASCOLI PICENO il 22/02/01
 ** attrezzature **
 PALA CARICATRICE
 mot ISUZU 4JB1A tempi 4 G
 n.cil. 04 cilindr 02771 pot.max kw 045,0 giri 2750
 silenz abbr TAKEUCHI 19101/03005 dB.contr 085
 lungh 03,320 largh 1,700 sbalzo ant.1,240 post 0,87
 masse ko #tara 03300 portata NON ATTA compl 00330
 rimorc massa max asse vel max 09,0
 cingolata BRIDGESTONE 320X63XR6
 freni serv IDRAULICO SOCC MECCANICO
 ** PRESCRIZIONI PER LA CIRCOLAZIONE SU STRADA **
 I COMANDI DEL SISTEMA LAVORO DEVONO ESSERE BLOCCATI
 TAGLIANTE E DENTI PROTETTI E SEGNALATI
 INGOMBRI DEGLI ATTREZZI SEGNALATI SUI TRE LATI CON
 STRISCE BIANCHE E ROSSE RETTORIFLETTENTI
 anno prima imm 01
 il certificato va accompagnato da 1 scheda tecnica.

2 N° APO01614 * targa * ABW295
 22/02/01
 SCHEDA TECNICA N. 1

Immatricolata a ASCOLI PICENO il 22/02/01

Repubblica Italiana
 Ministero dei Trasporti e della Navigazione
 DIREZIONE GENERALE DELLA MOTORIZZAZIONE CIVILE
 E DEI TRASPORTI IN CONCESSIONE

Imposta di bollo
 versata, trasmessa in
 copia, con il presente
 7 del 1978 art. 10
 1978, n. 825

* targa *
 ABW295

n. APO01614 ufficio provinciale di ASCOLI PICENO
 viste le norme del testo unico approv d.p.r. 7/06/88
 visto DICHIARAZIONE DI CONFORMITA' si rilascia il
 certificato di circolazione descritto nelle seguenti
 schede e registrato con la targa sopra indicata per
 LAVORAZIONI EDILI STRADALI -
 ** proprietario COMUNE DI SAN BENEDETTO DEL TRON COM
 res 124 V.LE DE GASPERI AP S.BENEDETTO DEL TRONTO
 categoria - MACCHINA OPERATRICE SEMOVENTE
 fabr/tipo TAKEUCHI TL126
 omologaz OLO0028MOPE tel 21260363/33X8
 ASCOLI PICENO 22/02/01 p. VI direttore

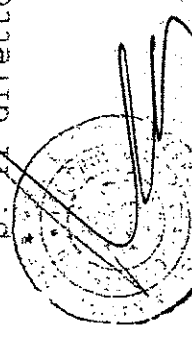

codice agenzia > 1203 <

Repubblica Italiana
 Ministero dei Trasporti e della Navigazione
 DIREZIONE GENERALE DELLA MOTORIZZAZIONE CIVILE
 E DEI TRASPORTI IN CONCESSIONE

Imposta di bollo
 versata, trasmessa in
 copia, con il presente
 7 del 1978 art. 10
 1978, n. 825

* targa *
 ABW295

n. APO01614 22/02/01
 AP 22/02/01
 PROIETTORI DA LAVORO OCCULTATI CON IDONEE MASCHERE.
 OBBLIGO DISPOSIT. SUPPLEM. A LUCE LAMPEGG. APPROVATO
 ANCHE QUANDO NON E' OBBLIGAT. USO DISPOS. ILLUMINAZ.
 MACCHINA A CINGOLI IN GOMMA.PNEU CODICE 19140-60900
 MASSA LIMITE AMMESSA TOTALE=3300KG.CONFORME ALLA
 DIRETTIVA 97/68/CE.ATTREZZI E BRACCI BLOCCATI.

Imposta di bollo stabilita mediante versamento in 7° della legge 18 ottobre 1974, n. 62.

* targa *
APAA841

n. AP000922 ufficio provinciale di ASCOLI PICENO viste le norme del testo unico approv d.p.r. 7/06/88 visto DICHIARAZIONE DI CONFORMITA' si rilascia il certificato di circolazione descritto nelle seguenti schede e registrato con la targa sopra indicata per LAVORAZIONI EDILI STRADALI -
** proprietario SAN BENEDETTO DEL TRONTO COM res VIALE DE GASPERI AP S. BENEDETTO DEL TRONTO categoria - MACCHINA OPERATRICE SEMOVENTE . fabbr/tipo MELROE COMPANY 753 omologaz OM40437MOB tel. 5086 30553 ASCOLI PICENO 25/06/96 p. il direttore



codice agenzia 1005 <

Imposta di bollo stabilita mediante versamento in 7° della legge 18 ottobre 1974, n. 62.

* targa *
APAA841

n. AP000922 25/06/96 AP 24/05/96

ATTREZZI E BRACCI BLOCCATI. I COMANDI DEL SISTEMA LAVORO DEVONO ESSERE BLOCCATI. INGOMBRI DEGLI ATTREZZI SEGNALATI SUI TRE LATI CON STRISCE BIANCHE E ROSSE RETTORIFLETTENTI OBBLIGO DISPOSIT. SUPPLEM. A LUCE LAMPEGG. APPROVATO ANCHE QUANDO NON E' OBBLIGAT. USO DISPOS. ILLUMINAZ. GIRI POTENZA 2400; RUMOROSITA' DB "A" DIMENSIONI E MASSE INFERIORI IN RELAZIONE ALLE ATTREZZATURE MONTATE NEI LIMITI MAX/MIN. SEGUENTI: MASSA COMPLESSIVA KG. 2.950/2.250; 1'ASSE: KG. 2.250/650; 2'ASSE KG. 1.750/700; LUNGH. M. 4,41/3,18; LARGH. M. 1,73/1,52; SBL. ANT. M. 2,49/1,26; H. M. 2,35/2,23. ALLESTIMENTI PREVISTI IN

N° AP000922

25/06/96

* targa * APAA841

CERTIFICATO DI CIRCOLAZIONE

immatricolata a ASCOLI PICENO il 24/05/96

** attrezzature **

ESCAVATORE A CUCCHIAIO ROVESCIO. PALA CARICATRICE. SOLLEVATORE CON FORCHE RULLO COMPRESSORE A VIBRAZIONE. DECESPUGLIATORE

mot KUBOTA V 2203 tempi 4 G
n. cil. 04 cilindr 02197 pot. max kw 030,0 giri 2600
silehz appr DGM SA 1821 dB. contr 089
lungh 04,410 largh 1,730 sbalzo ant. 2,490 post. 1,020
masse kg = tara 02950 portata NON ATTA compl 002950
rimorc massa max 02250 asse 1 vel max 10,70
pneumatici 1'2'ASSE: 10-16.5 NHS 6PR; IN ALTERN. VA. 1'2'ASSE: 7.00-15 LS 6PR S
freni serv IDROSTATICO SOCC MECCANICO
** PRESCRIZIONI PER LA CIRCOLAZIONE SU STRADA **
PUO' CIRCOLARE SOLO A VUOTO.
anno prima imm 96

il certificato va accompagnato da 1 scheda tecnica.

N°

25/06/96

* targa * APAA841

AP000922

SCHEDA TECNICA N. 1

immatricolata a ASCOLI PICENO il 24/05/96



CARTA DI CIRCOLAZIONE CG 0565526

Permis de circulaci3n. Osved3eni o registraci3. Registreringsattest. Zulassungsbesehainigung. Registreringsmistunustus. A3entz
 κυκλοφορι3ς. Πιστοποιητικ3 Εγγραφ3ς. Registrati3n certificate. Certificat d'immatriculati3n. Registr3cijas aplieciba.
 Registracijus liudijimas. Fogalmi engedely. Certifikat ta Registraczi3ni. Kenekenhewijs. Dow3d Rejestracyjn3. Certificado de
 matricula. Osved3enie o evidenci3. Prometno dovoljenje. Rejister3im3itodisus. Registreringsbeviset.

N° A005518AP13

(A) ER979FY

(B) 12.06.2013

(C.2.1) COMUNE DI SAN BENEDETTO DEL TRONTO COM.

(C.2.3) VIALE DE GASPERI 124
 S.BENEDETTO DEL TRONTO (AP)

NAVIGAZIONE

(A) ER979FY

2

(D.1) E.V.F.

(D.2) KNG G

(D.3) ECOMILE GPL

(E) ZG2KNGG2000110026

(F.1)

(F.2) 2000 (F.3)

(G)

(I) 12.06.2013

(J) N1

(J.1) AUTOCARRO PER TRASPORTO DI COSE
 -USO PROPRIO

(J.2) RC (CASSONE RIBALTABILE
 POSTERIORE)

(K) OBZG203

E3*NKS*0043*00

(L) 2

(N.1)

(N.2)

(N.3)

(N.4)

(N.5)

(O.1)

(O.2)

(P.1) 1206,00 (P.2)058,00 (P.3)GPL

(P.5) SAIC-WULING

(Q)

(S.1)

2

(S.2)

(U.1) 82

(U.2)

4950

(V.1)

(V.2)

(V.3)

(V.5)

(V.6)

(V.7)

141,5

(V.9) 2003/76/CE-B

IMPOSTA
 DI BOLLO
 ASSOLTA
 IN MODO
 VIRTUALE

N° A005518AP13

(A) ER979FY

3

PRESENTARE LA RICHIESTA DI ISCRIZIONE
 AL PRA ENTRO 60 GIORNI DAL 05.07.2013
 CERTIFICATO DI APPROVAZIONE.

DATA 08.06.2013 (02AP782174)

CONSTRUTTORE: E.V.F. SPA

LUNGHEZZA 4,000 M LARGHEZZA 1,570 M

RAPPORTO POTENZA/TARA = 44,275 KW/T

PORATA 690 KG

PNEUMATICI:

165/75 R14 93/91R - 175 R13 97/95Q

IL VEICOLO DI CUI ALLA PRESENTE CARTA

DI CIRCOLAZIONE NON RIENTRA NEL CAMPO

DI APPLICAZIONE DELLA LEGGE 298/1974.

E P.ART.75 ALLESTIMENTO SAP MATR.

60/13

C.O. N. 02AP782174 DEL 08.06.2013

ISPETTA DIRETTIVA CEE 2003/76/CE-B

(EURO 4)

-CONSUMO IN LITRI / 100 KM

CORSO URBANO 10,70;

EXTRAURBANO 07,70; COMBINATO 08,80.

ASSE MAX AMMESSE-ASSE ANT.KG. 01200

ASSE POST.KG. 01230

N° A005518AP13

(A) ER979FY

4



CARTA DI CIRCOLAZIONE

CG 0565486

Permis de circulaci6n. Osved6eni o registraci. Registreringsattest. Zulassungsbescheinigung. Registreerimistunnistus. A6eta kuzlopopioz. Πιστοποιητικό Έγγραφής. Registration certificate. Certificat d'immatriculation. Registrācijas apliecība. Registrācijas liudzimas. Forgalm engedely. Certifikat ta' Registrazzjoni. Kontekenbewijs. Dow6d Rejestracyjny. Certificado de matricula. Osved6enie o evidencii. Promemo dovoljenje. Registroantidotisus. Registreringsbeviset.

N° A005124AP13

(A) BP204TK

(B) 02.04.2001

(C.2.1) SAN BENEDETTO DEL TRONTO COM.

(C.2.3) P/ZA C.BATTISTI 1
S.BENEDETTO DEL TRONTO (AP)

N° A005124AP13

(A)

BP204TK

2

(D.1) IVECO 150E23A

(D.2)

(D.3)

(E) ZCFA1LG0002343983

(F.1)

(F.2) 15000 (F.3)

(G)

(I) 29.05.2013

(J) N3

(J.1) AUTOCARRO PER TRASPORTO DI COSE
-USO PROPRIO

(J.2) RE (CASSONE RIBALTABILE
TRILATERALE)

(K) OM81084EST145CR

(L) 2

(N.1)

(N.2)

(N.3)

(N.4)

(N.5)

(O.1)

(O.2)

(P.1) 5861,00 (P.2) 167,00 (P.3) GASOL

(P.5) FIAT8060.45S

(Q)

(S.1) 2

(S.2)

(U.1)

(U.2)

(V.1)

(V.2)

(V.3) 6,6500

(V.5)

(V.6)

(V.7)

(V.9) 91/542CEE - B

IMPOSTA
DI BOLLO
ASSOLTA
IN MODO
VIRTUALE

N° A005124AP13

(A)

BP204TK

3

MARCA OPERATIVA DUPLICATO 01/AP/965205
ESITO VISITA E PROVA (ART. 78).

DATA 21.05.2013 (02AP871716)

LUNGHEZZA 6,785 M LARGHEZZA 2,540 M

PESANTITÀ 6160 KG

VEICOLO ADEGUATO ALLE PRESCRIZIONI
DELLA DIRETTIVA 2007/38/CE (SPECCHI).

TIPO CAMBIO: MECCANICO

NEUMATICI:

1R22,5 148/144J S.D.

IL VEICOLO DI CUI ALLA PRESENTE CARTA
DI CIRCOLAZIONE NON RIENTRA NEL CAMPO

DI APPLICAZIONE DELLA LEGGE 298/1974.

REVISIONE EFFETTUATA CON ESITO

REGOLARE*.

DATA 20.03.2013 (02AP780175)

GRUPPI FASSI F110A.22 N.5741 MATR.ALL.C

VIT 017/2001.-

GRUPPO N. 02AP871716 DEL 21.05.2013

ISPETTA LE DIRETTIVE 96/20 CE -

91/542 CEE PUNTO 6.2.1 -B

3 POSTI CON PANCHETTA BIPOSTO

GRUPPO AUTISTA; UNICAMENTE 2 CON

CABINA CORTA TETTO ALTO.

PESANTESSIMA MASSA MAX AMM.: 1'ASSE 5300 KG-2'ASSE

50700 KG.

3 POSTI. SERVOSTERZO TRW CALZONI TAS 55

1:20,4.

RAPPORTO PONTE: 1/4,88.

GRUPPO ASSE/I MOTORE/I-MECCANICA

5. 1224

N° A005124AP13

(A)

BP204TK

4

SIGNIFICATO DEI CODICI COMUNITARI ARMONIZZATI

- (A) Numero di immatricolazione
- (B) Data della prima immatricolazione del veicolo
- (C) Dati nominali
 - (C.1) intestatario della carta di circolazione:
 - (C.1.1) cognome o ragione sociale
 - (C.1.2) nome/i o iniziale/i (se del caso)
 - (C.1.3) indirizzo nello Stato membro di immatricolazione alla data di rilascio del documento
 - (C.2) proprietario del veicolo
 - (C.2.1) cognome o ragione sociale
 - (C.2.2) nome/i o iniziale/i (se del caso)
 - (C.2.3) indirizzo nello Stato membro di immatricolazione alla data di rilascio del documento
 - (C.3) persona fisica o giuridica che può disporre del veicolo ad un titolo legale diverso da quello di proprietario
 - (C.3.1) cognome o ragione sociale
 - (C.3.2) nome/i o iniziale/i (se del caso)
 - (C.3.3) indirizzo nello Stato membro di immatricolazione alla data di rilascio del documento
 - (C.5), (C.6), (C.7) Se un cambiamento dei dati nominali di cui ai codici C.1, C.2 e/o C.3 non dà luogo al rilascio di una nuova carta di circolazione, i nuovi dati nominali corrispondenti a detti punti possono essere inseriti ai codici C.5, C.6 e C.7; essi sono in tal caso strutturati conformemente alle diciture di cui ai codici C.1, C.2 e C.3.
- (D) Veicolo:
 - (D.1) marca
 - (D.2) tipo
 - variante (se disponibile)
 - versione (se disponibile)
 - (D.3) denominazione commerciale
- (E) numero di identificazione del veicolo
- (F) massa:
 - (F.1) massa massima a carico tecnicamente ammissibile, ad eccezione dei motocicli (kg)
 - (F.2) massa massima a carico ammissibile del veicolo in servizio nello Stato membro di immatricolazione (kg)
 - (F.3) massa massima a carico ammissibile dell'insieme in servizio nello Stato membro di immatricolazione (kg)
- (G) massa del veicolo in servizio carrozzato e munito del dispositivo di attacco per i veicoli trattori di categoria diverse dalla M1 (kg)
- (H) durata di validità, se non è illimitata
- (I) data di immatricolazione alla quale si riferisce la carta di circolazione
- (J) categoria del veicolo
 - (J.1) destinazione ed uso
 - (J.2) carrozzeria
- (K) numero di omologazione del tipo (se disponibile)
- (L) numero di assi
- (M) interasse (mm)
 - (N.1) per i veicoli con massa totale superiore a 3.500 kg, ripartizione tra gli assi della massa massima a carico tecnicamente ammissibile:
 - (N.1) asse 1 (kg)
 - (N.2) asse 2 (kg), se del caso
 - (N.3) asse 3 (kg), se del caso
 - (N.4) asse 4 (kg), se del caso
 - (N.5) asse 5 (kg), se del caso
- (O) massa massima a rimorchio tecnicamente ammissibile:
 - (O.1) rimorchio frenato (kg)
 - (O.2) rimorchio non frenato (kg)
- (P) motore:
 - (P.1) cilindrata (cm³)
 - (P.2) potenza netta massima (kw) (se disponibile)
 - (P.3) tipo di combustibile o di alimentazione
 - (P.4) regime nominale (giri/min⁻¹)
 - (P.5) numero di identificazione del motore / tipo del motore
- (Q) rapporto potenza/massa in kw/kg (solo per i motocicli)
- (R) colore del veicolo
- (S) posti a sedere
 - (S.1) numero di posti a sedere, compreso quello del conducente
 - (S.2) numero di posti in piedi (se del caso).
- (T) velocità massima (km/h)
- (U) livello sonoro:
 - (U.1) veicolo fermo (dB(A))
 - (U.2) regime del motore (giri/min⁻¹)
 - (U.3) veicolo in marcia (dB(A))
- (V) emissioni gas di scarico:
 - (V.1) CO (g/km o g/kWh)
 - (V.2) HC (g/km o g/kWh)
 - (V.3) NOx (g/km o g/kWh)
 - (V.4) HC + NOx (g/km)
 - (V.5) particolato per i motori diesel (g/km o g/kWh)
 - (V.6) coefficiente di assorbimento corretto per motori diesel (giri/min⁻¹)
 - (V.7) CO₂ (g/km)
 - (V.8) consumo di combustibile in ciclo misto (l/100 km)
 - (V.9) indicazione della classe ambientale di omologazione CE: dicitura recante la versione applicabile in virtù della direttiva 70/220/CEE o della direttiva 88/77/CEE.
- (W) capacità del serbatoio o dei serbatoi di carburante (in litri).

REVISIONI (Art. 80 del D.L.vo 30-4-1992 N. 285)

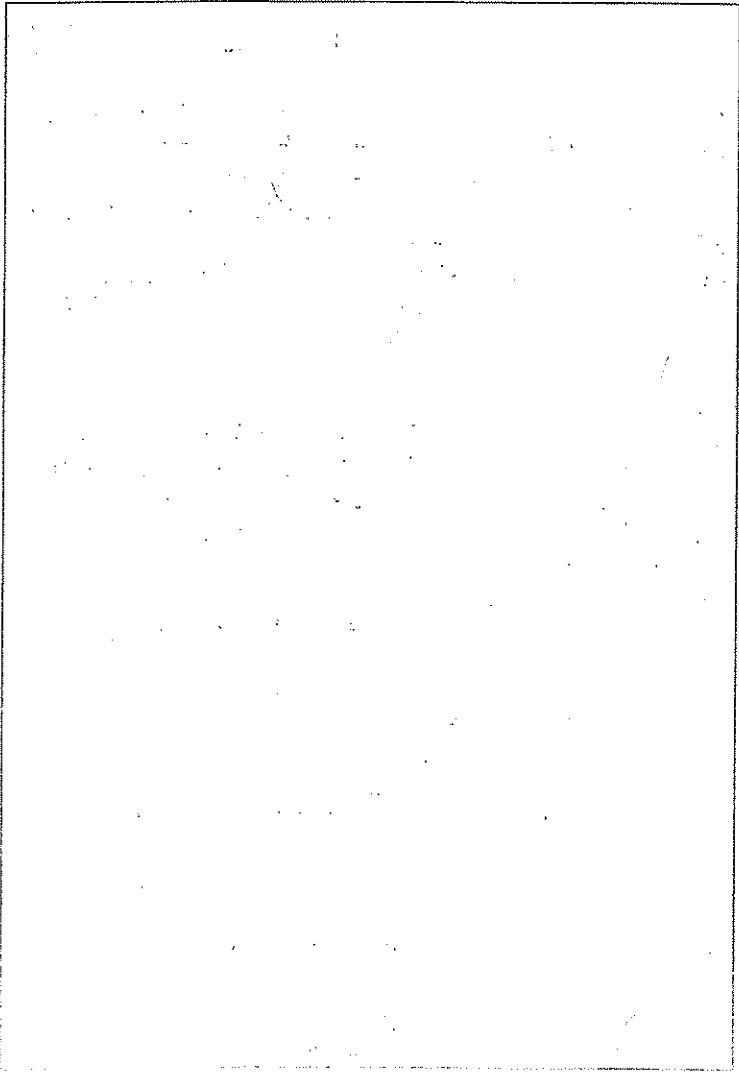
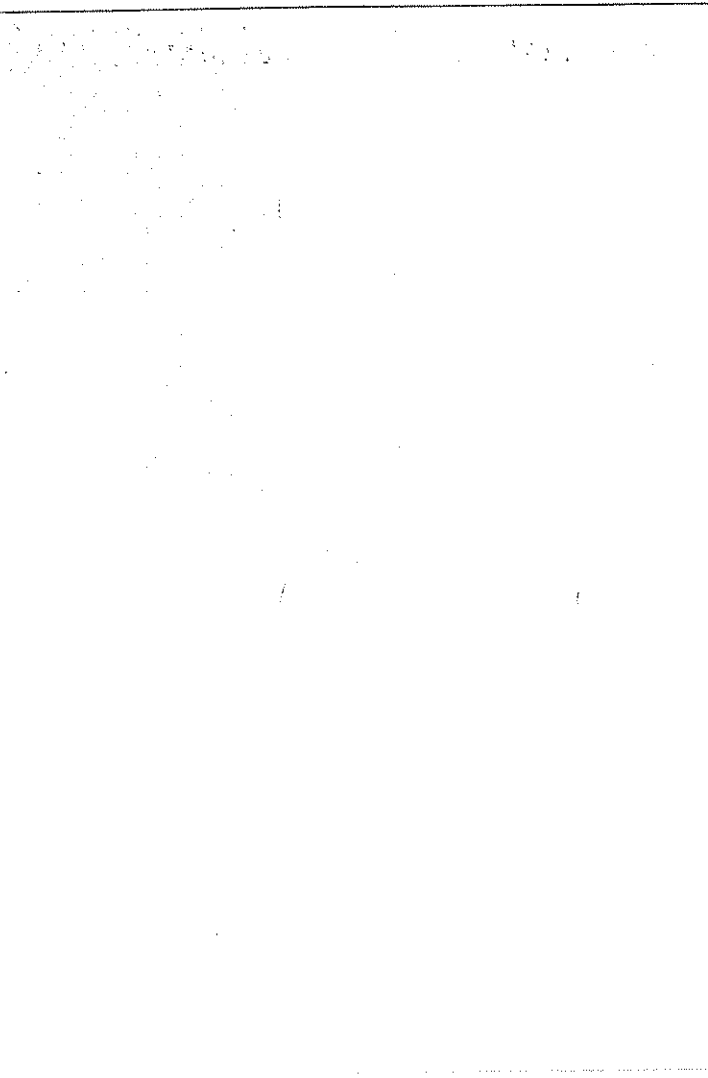



CARTA DI CIRCOLAZIONE BS 0098694

Permis de circulaci3n. Osv6dění o registraci. Registraci3nsattest. Zulassungsbcheinigung. Registraci3nsattest. A6etiz
vsklopice. Πιστοποιητικό Έγκρισης. Registraci3n certificate. Certificat d'immatriculation. Registraci3n certificate.
Registraci3n certificate. Registraci3n certificate. Registraci3n certificate. Registraci3n certificate. Registraci3n certificate.
Registraci3n certificate. Registraci3n certificate. Registraci3n certificate. Registraci3n certificate. Registraci3n certificate.

N° A008071VI09

(A) DV360MA

(B) 03.03.2009

(C.2.1) COMUNE DI SAN BENEDETTO DEL TRONTO COM.

(C.2.3) VIA VLE DE GASPERI 124
S. BENEDETTO DEL TRONTO (AP)

N° A008071VI09

(A) DV360MA



(U.1) FIAT GROUP AUTOMOBILES SPA
169CXB1A FX

(D.2)

(D.3) FIAT PANDA

(E) ZFA16900001337762

(F.1)

(F.2) 1440 (F.3)

(G)

(I) 03.03.2009

(J) N1

(J.1) AUTOCARRO PER TRASPORTO DI
COSE -USO PROPRIO

(J.2) FO (FURGONE)

(K) NAN3052EST002F

(L) 2

(N.1)

(N.2)

(N.3)

(N.4)

(N.5)

(O.1)

(O.2)

(P.1) 1242 (P.2) 044,00 (P.3) B/MET

(P.5) 188A4000

(Q)

(S.1) 2

(S.2)

(U.1) 76

(U.2)

3750

(V.1)

(V.2)

(V.3) 0,03

(V.5)

(V.6)

(V.7)

113,0

(V.9) 2003/76/CE-B

IMPOSTA
DI BOLLO
ASSOLTA
IN MODO
VIRTUALE

N° A008071VI09

(A) DV360MA



LUNGHEZZA 3,538 M LARGHEZZA 1,589 M
RAPPORTO POTENZA/TARA = 38,596 KW/T
PORTATA 300 KG

PNEUMATICI:

165/70 R14 79T

IL VEICOLO DI CUI ALLA PRESENTE CARTA
DI CIRCOLAZIONE NON RIENTRA NEL CAMPO
DI APPLICAZIONE DELLA LEGGE 298/1974.

RISPETTA DIRETTIVA CEE 2003/76/CE-B
(EURO 4)

CO2 = 146 G/KM ALIMENTAZ. A BENZINA
CON ALIMENTAZIONE A METANO:

POTENZA MAX = 38 KW.

VELOC. MAX = 140 KM/H.

CONSUMI (IN M3/100 KM) : URBANO=8,1-
EXTRAURB.=5,3 - COMBINATO=6,3.

IL VEICOLO PUO' ESSERE DOTATO FIN
DALL' ORIGINE DI ALLESTIMENTO
ESTERNO DI CARROZZERIA.

-CONSUMO IN LITRI / 100 KM

PERCORSO URBANO 07,90;

EXTRAURBANO 05,20; COMBINATO 06,20.

MASSA A VUOTO = KG 1065.

N° A008071VI09

(A) DV360MA





Ministero delle Infrastrutture e dei Trasporti
DIPARTIMENTO PER I TRASPORTI TERRESTRI
E PER I SISTEMI INFORMATIVI E STATISTICI

MIUR232

Imposto di bollo assolto
e pagato, veramente in
7 delle pagine 18 ottobre
1978, n. 82.

N. AP003319 UFFICIO PROVINCIALE DI ASCOLI PICENO
VISTE LE NORME DEL TESTO UNICO APPROV. D.P.R. 7.06.1988
VISTO DICHIARAZIONE DI CONFORMITA' SI RILASCIATA IL
TESTO UNICO DI CIRCOLAZIONE DESCRITTO NELLE SEGUENTI
SPELLE E REGISTRATO CON LA TARGA SOPRA INDICATA PER
CATEGORIA EDILI STRADALI -
PROPIETARIO COMUNE DI SAN BENEDETTO DEL TRONTO COM.
MUN. VIADE A. DI GASPERI 124
G.BENEDDETTO DEL TRONTO (AP)
CATEGORIA - MACCHINA OPERATRICE SEMOVENTE -
SERIE UNICO JOHN DEERE 8740
CATEGORIA 6CP5112 TEL. MON740B050127
ASCOLI PICENO 15/04/10 P. V. DOTTORRE

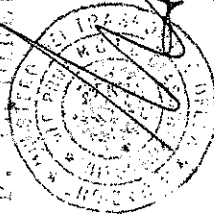

CONICEP AGENZIA 1015

CERTIFICATO DI CIRCOLAZIONE

N° AP003319

DATA REGISTRAZIONE 09/04/10

** APPREZZAMENTO **

SPAZZATRICE.

SGONFRANCO A SPINTE.

TGSABREDA

MOT. MARCA ZENV76-KOLTE

N. CIL. 03 CILINDER 01116 POT. MAX KW 016.0 CIL. 02

STANZA 4PER DR. COATE 400

CUMULI 02.125 GREGH 1,470 SPAZZA 4010.400 PISTE 2

MASSY 00 APELA 00340 PORTATA MAX. 1700 CONFL. 000

PIEDRO MASSA MAN 00000 ESSE 02 VEH. MAN 10

TRAVERTINO 2000. 100. 100. 5.50-6 VEH. 400. 1. 2000. 200

00-12 VEH. 100. 100. 5.50-6

PRIMA SERV. MECCANICO 5000 VEH. CON 0. 100

** OPERAZIONI PER LA CIRCOLAZIONE SE STRADA

E COMANDI DEL SISTEMA SARDINI DEVONO ESSERE PRATICI

ATTREZZI E BRACCI BLOCCATI.

DATA I LIN 09/04/10

IL CERTIFICATO DE ACCOMPAGNARE DA I SCHEDA TECNICI



Ministero delle Infrastrutture e dei Trasporti
DIPARTIMENTO PER I TRASPORTI TERRESTRI
E PER I SISTEMI INFORMATIVI E STATISTICI

MIUR232

Imposto di bollo assolto
e pagato, veramente in
7 delle pagine 18 ottobre
1978, n. 82.

FRAGMENTI DEGLI ATTREZZI SINGOLATI SUI TRE LAPI CON
SERVICO BIANCHI E ROSSE RETROKETTIBILI
SERVICO GROSSI. SUDLEN. A LUCE LAMPED. APPROVATO
VULCO QUANDO NON E' OBBLIGAT. USO DISPOS. 10000000.
SERVICO OPER. SERVOV. -MUTUOSO-
IL MOTORE NON RIENTRA NEL CAMPO D'APPLICAZIONE DELLA
07/88/02 (EMER/18AW).
SERVICO RIVERTI ALLESTIMENTO I.PER MASSE DIMENSIONI/
ALLESTIMENTI E PRESCRIZIONI PER LA CIRCOLAZIONE STRA-
DIALE. ESSERE ALLEGATO TECNICO CHE INTEGRA LA CARTA DI
CIRCOLAZIONE.

DATA REGISTRAZIONE 09/04/10

DATA REGISTRAZIONE 09/04/10

N° AP003319

SCHEDA TECNICA N. 1

CARTA DI CIRCOLAZIONE BZ 0318779

Permis de circulaci3n. Osvedēni o registraci. Registreringsattest. Zulassungsbescheimigung. Registrerimistatustis. Aβein
kukλoπιoπιoς. Πιστοπoιoπιηκo Eπιπeδoς. Registration certificate. Certificat d'immatriculation. Registrācijas aplieciba.
Registrācijas liudijimas. Forgalmi engedely. Certifikat na Registracjoni. Kentekenbewijs. Dow3d Rejestracyjny. Certificado de
matricula. Osvedēnie o evidenci. Prometno dovoljenje. Reģistrācijānodstāvis. Registreringsbeviset.

N° A014345V110

(A) EA539YG

B) 29.03.2010

C.2.1) COMUNE DI SAN BENEDETTO DEL
TRONTO COM.

C.2.3) VIA VLE DE GASPERI 124
S. BENEDETTO DEL TRONTO (AP)

(D.1) FIAT GROUP AUTOMOBILES
225BXC1A A7

(D.2)

(D.3) FIAT FIORINO

(E) ZFA22500000146494

(F.1)

(F.2) 1680 (F.3) (G)

(I) 29.03.2010

(J) N1

(J.1) AUTOCARRO PER TRASPORTO DI
COSE -USO PROPRIO

(J.2) FO (FURGONE)

(K) OBZFA28EST007
e3*2007/46*0011*01

(L) 2 (N.1) (N.2)

(N.3) (N.4) (N.5)

(O.1) (O.2)

(P.1) 1368 (P.2) 057,00 (P.3) B/MET

(P.5) 350A1000

(Q) (S.1) 2 (S.2)

(U.1) 82 (U.2) 4500

(V.1) (V.2)

(V.3) (V.5)

(V.6) (V.7) 119,0

(V.9) 715/2007*692/2008

IMPOSTA
DI BOLLO
ASSOLTA
IN MODO
VIRTUALE

N° A014345V110

(A) EA539YG

3

NGHEZZA 3,864 M LARGHEZZA 1,716 M
PPORTO POTENZA/TARA = 45,418 KW/T
RTATA 425 KG

EUMATICI:

5/65 R15 88T

VEICOLO DI CUI ALLA PRESENTE CARTA
CIRCOLAZIONE NON RIENTRA NEL CAMPO
APPLICAZIONE DELLA LEGGE 298/1974.

SP IL REG 715/2007*692/2008

JRO 5A)

VEICOLO PUO' ESSERE DOTATO FIN

LL' ORIGINE DI ALLESTIMENTO

PERNO DI CARROZZERIA.

-CONSUMO IN LITRI / 100 KM

RCORSO URBANO 08,90;

RAURBANO 05,60; COMBINATO 06,80.

I ALIMENTAZIONE A METANO CONSUMI

M3 PER 100 KM:

ANO = 8,6 - EXTRAURB. = 5,5

IBINATO = 6,6.

N° A014345V110

(A) EA539YG

4

1) Numero di immatricolazione

2) Data della prima immatricolazione del veicolo

3) Dati nominativi

(C.1) Informatario della carta di circolazione:

(C.1.1) cognome o ragione sociale

(C.1.2) nome/i o iniziale/i (se del caso)

(C.1.3) indirizzo nello Stato membro di immatricolazione alla data di rilascio del documento

(C.2) proprietario del veicolo

(C.2.1) cognome o ragione sociale

(C.2.2) nome/i o iniziale/i (se del caso)

(C.2.3) indirizzo nello Stato membro di immatricolazione alla data di rilascio del documento

(C.3) persona fisica o giuridica che può disporre del veicolo ad un titolo legale diverso da quello di proprietario

(C.3.1) cognome o ragione sociale

(C.3.2) nome/i o iniziale/i (se del caso)

(C.3.3) indirizzo nello Stato membro di immatricolazione alla data di rilascio del documento

(C.5), (C.6), (C.7) Se un cambiamento dei dati nominativi di cui ai codici C.1, C.2 e/o C.3 non dà luogo al rilascio di una nuova carta di circolazione, i nuovi dati nominativi corrispondenti a detti punti possono essere inseriti ai codici C.5, C.6 e C.7; essi sono in tal caso strutturati conformemente alle diciture di cui ai codici C.1, C.2 e C.3.

Veicolo:

(D.1) marca

(D.2) tipo:

- variante (se disponibile)
- versione (se disponibile)

(D.3) denominazione/i commerciale/i

numero di identificazione del veicolo

massa:

(E.1) massa massima a carico tecnicamente ammissibile, ad eccezione dei motocicli (kg)

(E.2) massa massima a carico ammissibile del veicolo in servizio nello Stato membro di immatricolazione (kg)

(E.3) massa massima a carico ammissibile dell'insieme in servizio nello Stato membro di immatricolazione (kg)

massa del veicolo in servizio carrozzato e munito del dispositivo di attacco per i veicoli trattori di categoria diversa dalla M1 (kg)

durata di validità, se non è illimitata

data di immatricolazione alla quale si riferisce la carta di circolazione

categoria del veicolo

(J.1) destinazione ed uso

(J.2) carrozzeria

(K) numero di omologazione del tipo (se disponibile)

(L) numero di assi

(M) interasse (mm)

(N) per i veicoli con massa totale superiore a 3.500 kg, ripartizione tra gli assi della massa massima a carico tecnicamente ammissibile:

(N.1) asse 1 (kg)

(N.2) asse 2 (kg), se del caso

(N.3) asse 3 (kg), se del caso

(N.4) asse 4 (kg), se del caso

(N.5) asse 5 (kg), se del caso

(O) massa massima a rimorchio tecnicamente ammissibile:

(O.1) rimorchio frenato (kg)

(O.2) rimorchio non frenato (kg)

(P) motore:

(P.1) cilindrata (cm³)

(P.2) potenza netta massima (kw) (se disponibile)

(P.3) tipo di combustibile o di alimentazione

(P.4) regime nominale (gir/min)

(P.5) numero di identificazione del motore / tipo del motore

(Q) rapporto potenza/massa in kw/kg (solo per i motocicli)

(R) colore del veicolo

(S) posti a sedere

(S.1) numero di posti a sedere, compreso quello del conducente

(S.2) numero di posti in piedi (se del caso)

(T) velocità massima (km/h)

(U) livello sonoro:

(U.1) veicolo fermo (dB(A))

(U.2) regime del motore (gir/min)

(U.3) veicolo in marcia (dB(A))

(V) emissioni gas di scarico:

(V.1) CO (g/km o g/kWh)

(V.2) HC (g/km o g/kWh)

(V.3) NOx (g/km o g/kWh)

(V.4) HC + NOx (g/km)

(V.5) particolato per i motori diesel (g/km o g/kWh)

(V.6) coefficiente di assorbimento corretto per motori diesel (gir/min)

(V.7) CO₂ (g/km)

(V.8) consumo di combustibile in ciclo misto (l/100 km)

(V.9) indicazione della classe ambientale di omologazione CE: dicitura recante la versione applicabile in virtù della direttiva 70/220/CEE o della direttiva 88/77/CEE.

(W) capacità del serbatoio o dei serbatoi di carburante (in litri).

REVISIONI (Art. 80 del D.L. n. 30-4-1992 N. 285)

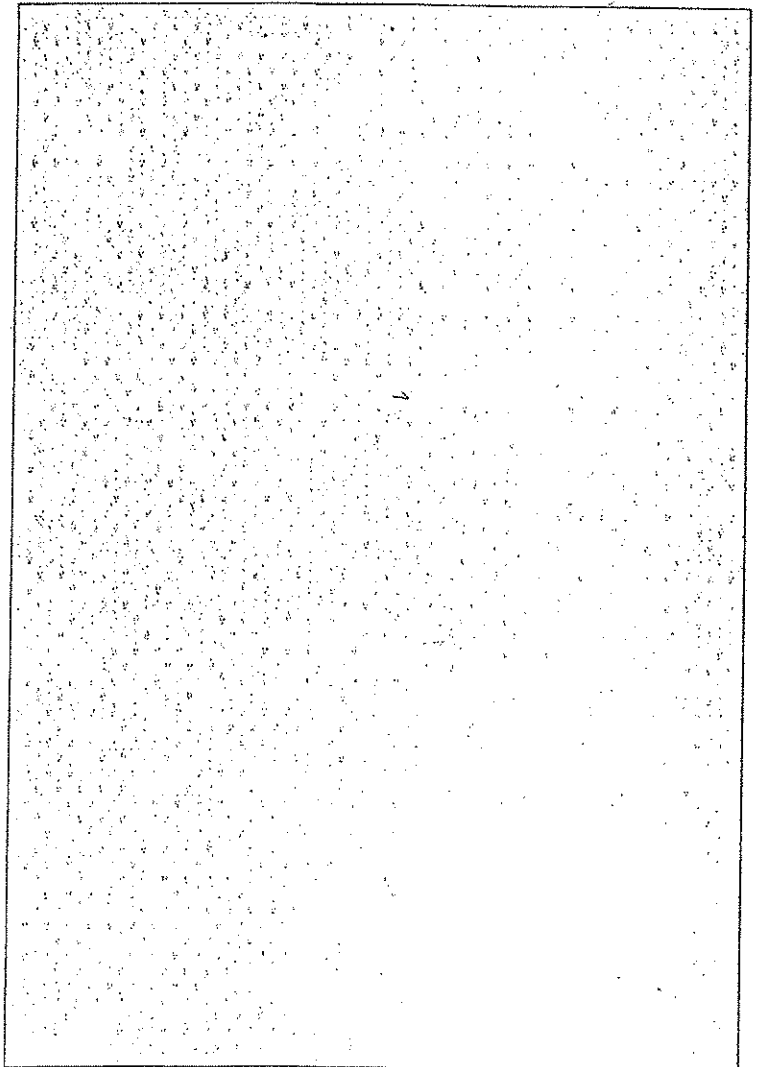

TARGA AP*069933

N° M000768AF OFFICIO PROVINCIALE DI ASCOLI PICENO
 LE NORME DEL T.U. APPROVATO CON D.P.R. 16-8-1950 N. 388 VISTO DICHIARAZIONE CONFORMITÀ
 IMMATRICOLA CON LA SUDDETTA TARGA IL VEICOLO.
 DESCRIZIONE VEIC. DESCRITTO ALLE PAGG. J E K SI RILASCIATA LA PRESENTE CARTA DI CIRCOLAZ. PER USO
 COM. SAN BENEDETTO
 S. BENEDETTO DEL TRONTO - P.ZA C. BATTISTI 1
 ESSE VEICOLO - MOTOCARRO PER TRASPORTO COSE
 FABBRICA/TIPO - PIAGGIO V.E SPA AFD3T APE CAR DIESEL
 CILINDRATA - DMS165BE102VB
 TELATO - AFD3T8472

ANNO IMMATRICOLAZIONE 90
 ASCOLI PICENO 03/12/90
 DIRETTORE

N° M000768AF051290
 CARROZZERIA NF - CASSONE RIBALTABILE
TARGA AP*069933

MOTORE		DIMENSIONI		MASSE (kg)	NORMALI	ECCEZIONALI
tipo	CEB1M	lunghezza	m	3.620	430	
tempi/comb.	4/ GASOL	larghezza	m	1.460	850	
cilindri	31	altezza post.	m	1.030	1480	
cilindrata cm³	422	assi	n.			
pot. max kW	11.30	distanza interassi	I	2.300		
tipo potenza			II			
giri/min.	4500		III			
pot. fiscale CV		NUMERO POSTI		max su gancio o ralla		
TRASMISSIONE		totali		FRENI		
tipo cambio	MEC	402		servizio IDRAULICO		
n.° marce	05	a sedere		soccorso MECCANICO		
rapp. totale	1,47,4	in piedi		approvaz.		
PNEUMATICI		5.00 R12 PR8		dB controllo usati (4)		
SILENZIATORE		APPROVATO		Avanzamento ralla mm		
				SERVOSTERZO		
				SILENZ. ASPIRAZ. PIAGGIO 211734		
				SCARICO PIAGGIO 1609		
				n° giri/min. 3375		

N° M000768AF051290
TARGA AP*069933
 ATTENZIONE - LA RICHIESTA DI ISCRIZIONE AL P.R.A. DEVE ESSERE PRESENTATA ENTRO 60 GIORNI DAL 05/12/90
 IL VEICOLO DI CUI ALLA PRESENTE CARTA DI CIRCOLAZIONE
 NON RIENTRA NEL CAMPO DI APPLICAZIONE DELLA LEGGE 295/
 87 - LEGGE 30/03/87 N.132

N° M000768AF051290
TARGA AP*069933
 LIVELLI SONORI A 7 M DAL VEICOLO: CER
 TIFICATO E3 PR 0344000 DEL 19.1.88.

N° M000768AF051290
TARGA AP*069933

N° M000768AF051290
TARGA AP*069933

GENERALITÀ E RESIDENZA DEL PROPRIETARIO

10	19
19	19

ATTENZIONE - LA RICHIESTA DI ISCRIZIONE AL P.R.A. DEVE ESSERE PRESENTATA ENTRO 60 GIORNI DALLA DATA DI EMISSIONE DELLA CARTA DI CIRCOLAZIONE.

- (1) MASSA DEL VEICOLO IN ORDINE DI MARCIA (COMPRESO IL CONDUCENTE CONSIDERATO 70 KG. E SENZA CARICO).
- (2) PER I VEICOLI PER TRASPORTO PROMISCUO DI PERSONE E COSE SONO AMMESSE TUTTE LE POSSIBILI COMBINAZIONI ENTRO LA PORTATA MASSIMA INDICATA PER LE SOLE COSE DETRAENDO DALLA PORTATA LA MASSA DI 70 KG. PER OGNI PERSONA TRASPORTATA ESCLUSO IL CONDUCENTE.
- (3) PER LE AUTOVETTURE E PER GLI AUTOVEICOLI PER TRASPORTO PROMISCUO LA MASSA RIMORCHIABILE DEVE ESSERE CONFERMATO CON VISITA E PROVA PER L'APPLICAZIONE DEL GANCIO DI TRACCO.
- (4) QUANDO NON È INDICATO IL VALORE IL CONTROLLO PER VEICOLI USATI VA EFFETTUATO AL REGIME DI ROTAZIONE DEL MOTORE CORRISPONDENTE ALLA POTENZA MASSIMA.
- (5) PER LE MACCHINE AGRICOLE I DATI RIPORTATI SI RIFERISCONO ALLE MASSE CON ZAVORRA ANZICHÈ ALLE MASSE ECCEZIONALI.

N.B. - IL DOCUMENTO DI CIRCOLAZIONE È VALIDO SOLO SE CONTIENE LE PAGINE NUMERATE DA 1 A 4

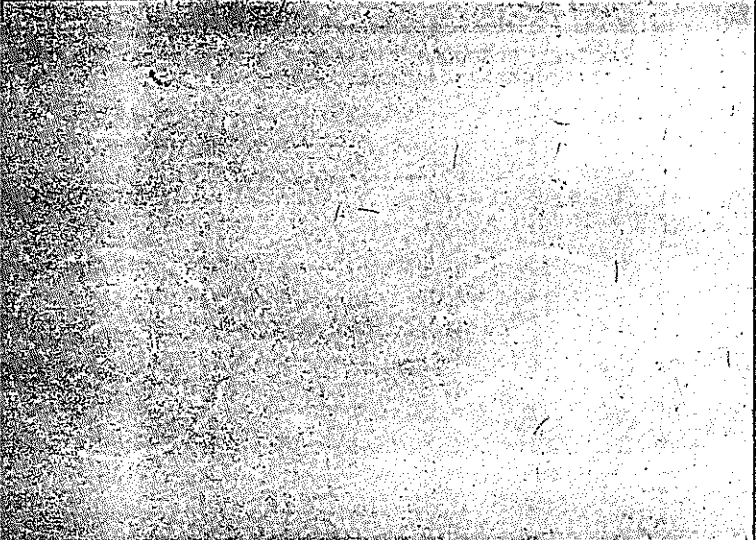

con D.P.R. 15-6-1959 N. 393 e succ. modif.)

AP 069933 REVISIONE DEL 20/11/2002 ESITO REGOLARE A.C.R.I. MARCHETTI APAD30BC38R	
AP 069933 REVISIONE DEL 22/11/2004 ESITO REGOLARE A.C.R.I. MARCHETTI APAD30BDB5X	

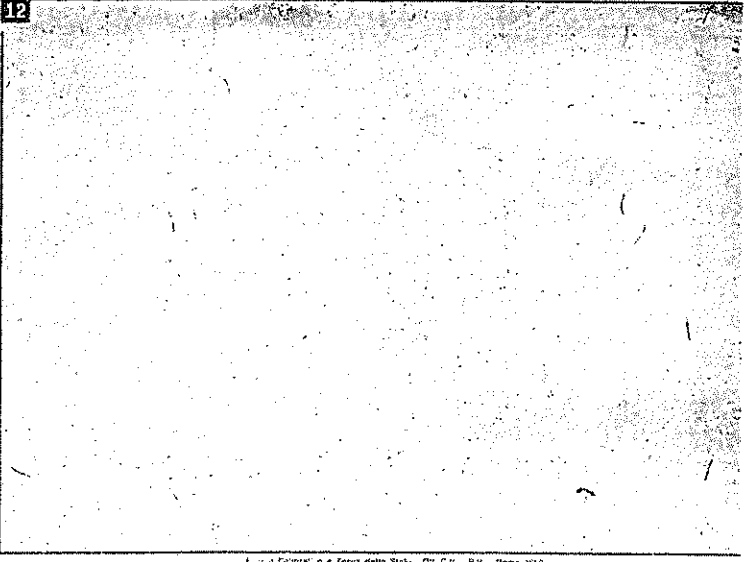



REPUBBLICA ITALIANA

Ministero dei Trasporti

DIPARTIMENTO PER I TRASPORTI TERRESTRI

CARTA DI CIRCOLAZIONE BS 0098696

Permito de circulación. Österreichische Registerkarte. Zulassungsschein. Registreerintunusaus. Abita
 kovácsok. Πιστοποιητικό Εγγραφής. Registration certificate. Certificat d'immatriculation. Registrācijas apliecība.
 Registrācijas iudokums. Fajshin engshirly. Certifikat u' Registracijas. Kenekereberija. Dowód Rezerwacji. Certificat de
 înmatriculare. Osvedčenie o evidencii. Prvoipno dovoljenje. Reģistrācijas kartiņa. Registreringsskilt.

N° A008072VI09

(A) DV361MA

(B) 03.03.2009

(C.2.1) COMUNE DI SAN BENEDETTO DEL TRONTO COM.

(C.2.3) VIA VLE. DE GASPERI 124
S. BENEDETTO DEL TRONTO (AP)

N° A008072VI09

(A) DV361MA

2

(D.1) PIAGGIO 385LPR TRME

(D.2)

(D.3) PORTER

(E) ZAPS8500000578692

(F.1)

(F.2) 1500 (F.3) (G)

(I) 03.03.2009

(J) N1

(J.1) AUTOCARRO PER TRASPORTO DI
COSE -USO PROPRIO(J.2) RC (CASSONE RIBALTABILE
POSTERIORE)

(K) OM53479EST37P

(L) 2 (N.1) (N.2)

(N.3) (N.4) (N.5)

(O.1) (O.2)

(P.1) 1296 (P.2) 048,00 (P.3) B/GPL

(P.5) DAIHATSU HC

(Q) (S.1) 2 (S.2)

(U.1) 87 (U.2) 3600

(V.1) (V.2)

(V.3) (V.5)

(V.6) (V.7) 165,0

(V.9) 2003/76/CE-B

IMPOSTA
DI BOLLO
ASSOLTA
IN MODO
VIRTUALE

N° A008072VI09

(A) DV361MA

3

LUNGHEZZA 3,520 M LARGHEZZA 1,460 M
 RAPPORTO POTENZA/TARA = 51,337 KW/T
 PORTATA 565 KG

TIPO CAMBIO: MECCANICO

PNEUMATICI:

155R12C(88N)

IL VEICOLO DI CUI ALLA PRESENTE CARTA
 DI CIRCOLAZIONE NON RIENTRA NEL CAMPO
 DI APPLICAZIONE DELLA LEGGE 298/1974.
 RISPETTA DIRETTIVA CEE 2003/76/CE-B
 (EURO 4)

-CONSUMO IN LITRI / 100 KM

PERCORSO URBANO 11,40;

EXTRAURBANO 07,00; COMBINATO 08,60.

CON ALIMENTAZ. BENZINA CO2=199 G/KM.

CONSUMI CON ALIMENTAZIONE GPL:

URB. 14,4-EXTRAUR. 8,3-COMB. 10,6 L/100

KM.

N° A008072VI09

(A) DV361MA

4

REPUBBLICA ITALIANA
 Ministero dei Trasporti
 DIPARTIMENTO PER I TRASPORTI TERRESTRI

CARTA DI CIRCOLAZIONE BS 0098695
Permito de circulacion. Osvědčení o registraci. Registrationsbescheinigung. Registrationsatt. Aðilar
 skráningartýgi. Πιστοποιητικό Έγκρισης. Registration certificate. Certificat d'immatriculation. Registrācijas apliecība.
 Registrācijas licenču. Forgabni svedējs. Certificat sa' Registratjoni. Kencelovobovje. Doved' Registracjij. Certificado de
 matricula. Osvědčení o evidenci. Průkazy dovolky. Reisterfahrscheinis. Registreringbrevet.

N° A008073VI09 (A) DV362MA

(B) 03.03.2009
 (C.2.1) COMUNE DI SAN BENEDETTO DEL TRONTO COM.
 (C.2.3) VIA VLE DE GASPERI 124 S. BENEDETTO DEL TRONTO (AP)

N° A008073VI09 (A) DV362MA 2

(D.1) PIAGGIO S85LPR TRME
 (D.2)
 (D.3) PORTER
 (E) ZAP8500000578789
 (F.1)
 (F.2) 1500 (F.3) (G)
 (I) 03.03.2009
 (J) N1
 (J.1) AUTOCARRO PER TRASPORTO DI COSE -USO PROPRIO
 (J.2) RC (CASSONE RIBALTABILE POSTERIORE)
 (K) OM53479BST37P
 (L) 2 (N.1) (N.2)
 (N.3) (N.4) (N.5)
 (O.1) (O.2)
 (P.1) 1296 (P.2) 048,00 (P.3) E/GPL
 (P.5) DAIHATSU HC
 (Q) (S.1) 2 (S.2)
 (U.1) 87 (U.2) 3600
 (V.1) (V.2)
 (V.3) (V.5)
 (V.6) (V.7) 165,0
 (V.9) 2003/76/CE-B

IMPOSTA DI BOLLO ASSOLTA IN MODO VIRTUALE

N° A008073VI09 (A) DV362MA 3

LUNGHEZZA 3,520 M LARGHEZZA 1,460 M
 RAPPORTO POTENZA/TARA = 51,337 KW/T
 PORTATA 565 KG
 TIPO CAMBIO: MECCANICO
 PNEUMATICI: 155R12C(88N)
 IL VEICOLO DI CUI ALLA PRESENTE CARTA DI CIRCOLAZIONE NON RIENTRA NEL CAMPO DI APPLICAZIONE DELLA LEGGE 298/1974. RISPETTA DIRETTIVA CEE 2003/76/CE-B (EURO 4)
 -CONSUMO IN LITRI / 100 KM
 PERCORSO URBANO 11,40;
 EXTRAURBANO 07,00; COMBINATO 08,60.
 CON ALIMENTAZ. BENZINA CO2=199 G/KM.
 CONSUMI CON ALIMENTAZIONE GPL:
 URB. 14,4-EXTRAUR. 8,3-COMB. 10,6 L/100 KM.

N° A008073VI09 (A) DV362MA 4



REPUBBLICA ITALIANA

Ministero dei Trasporti e della Navigazione
DIPARTIMENTO DEI TRASPORTI TERRESTRI

1

CARTA DI CIRCOLAZIONE - PARTE I

Registration Certificate. Part I: Registreringsattest. Del I: Permiso de Circulaci3n. Parte I: Register6ninitidistus. Osa I: Certificat d'Immatriculation. Parte I: Kentekenbewijs. Deel I: Certificado de Matricula. Parte I: Registreringsbeviset. Del I: Zulassungsbescheinigung. Teil I: Αδεια Κυκλοφοριας. Μερ6ς I.

N° M000841AP01

(A)

BB75297

(B) 22.02.2001

(C.2.1) SAN BENEDETTO DEL TRONTO COM.

(C.2.3) 124 VIALE A DE GAPERI
S. BENEDETTO DEL TRONTO (AP)

N° M000841AP01

(A)

BB75297

2

(D.1) PIAGGIO VEICOLI EUROPEI SPA
MART POKER

(D.2)

(D.3)

(E) MART 0003602

(F.1)

(F.2) 1300 (F.3)

(G)

(I) 22.02.2001

(J)

(J.1) QUADRIVEICLO PER TRASP. DI
COSE-USD PROPRIO

(J.2) 4P (FURGONE)

(K) DM52799ESTOIVC

(L) 2

(N.1)

(N.2)

(N.3)

(N.4)

(N.5)

(O.1)

(O.2)

(P.1) 422 (P.2) 14,50 (P.3) BENZ

(P.5) MARIM

(Q) 0,0112 (S.1) 2 (S.2)

(U.1) 89 (U.2) 5000

(V.1) (V.2)

(V.3) (V.5)

(V.7)

(V.9)

IMPOSTA
DI BOLLO
ASSOLTA
IN MOD0
VIRTUALE

N° M000841AP01

(A)

BB75297

3

PRESENTARE LA RICHIESTA DI ISCRIZIONE
AL PRA ENTRO 60 GIORNI DAL 11.05.2001
LUNGHEZZA 3,555 M LARGHEZZA 1,510 M
PORTATA 680 KG
TIPO CAMBIO: MECCANICO
PNEUMATICI: 140/70 R12
IL VEICOLO DI CUI ALLA PRESENTE CARTA
DI CIRCOLAZIONE NON RIENTRA NEL CAMPO
DI APPLICAZIONE DELLA LEGGE 298/1974.
APPROVAZIONE SILENZIATORI: ASPIRAZIO-
NE N. 6237 SCARICO N. 6236

N° M000841AP01

(A)

BB75297

4

SIGNIFICATO DEI CODICI COMUNITARI ARMONIZZATI

- (A) Numero di immatricolazione
- (B) Data della prima immatricolazione del veicolo
- (C) Dati nominali
 - (C.1) Instaurazione della carta di circolazione:
 - (C.1.1) cognome o ragione sociale
 - (C.1.2) indirizzo nello Stato membro di immatricolazione
 - (C.1.3) indirizzo nello Stato membro di immatricolazione
 - (C.1.4) indirizzo nello Stato membro di immatricolazione
 - (C.2) proprietario del veicolo
 - (C.2.1) cognome o ragione sociale
 - (C.2.2) nome/i o iniziali (se del caso)
 - (C.2.3) indirizzo nello Stato membro di immatricolazione
 - (C.3) azione alla data di rilascio del documento
 - (C.3.1) cognome o ragione sociale
 - (C.3.2) nome/i o iniziali (se del caso)
 - (C.3.3) indirizzo nello Stato membro di immatricolazione
 - (C.4) (C.5) (C.6) (C.7) Se un cambiamento dei dati nominali di cui al codice C.1, C.2 e/o C.3 non da luogo al rilascio di una nuova carta di circolazione, i nuovi dati nominali corrispondenti a detti punti possono essere inseriti ai codici C.3, C.6 e C.7: essi sono in tal caso strutturati conformemente alle diciture di cui al codice C.1, C.2 e C.3.
- (D) Veicolo:
 - (D.1) marca
 - (D.2) tipo
 - (D.3) variante (se disponibile)
 - (D.3.1) denominazione commerciale
 - (D.3.2) versione (se disponibile)
- (E) numero di identificazione del veicolo
- (F) massa:
 - (F.1) massa massima a carico tecnicamente ammissibile, ad eccezione dei motocicli (kg)
 - (F.2) massa massima a carico ammissibile del veicolo in servizio nello Stato membro di immatricolazione (kg)
 - (F.3) massa massima a carico ammissibile dell'insieme in servizio nello Stato membro di immatricolazione (kg)
 - (F.4) massa massima a carico ammissibile del veicolo in servizio (kg)
- (G) massa del veicolo in servizio carrozzato e montato del dispositivo di attacco per i veicoli carrozzati e montati diversi dalla M1 (kg)
- (H) durata di validità, se non è finalizzata diversamente
- (I) data di immatricolazione alla quale si rinvia la carta di circolazione
- (J) categoria del veicolo
- (J.2) carrozzina
- (M) capacità del serbatoio o dei serbatoi di carburante (in litri)
 - (M.1) per i veicoli con massa totale superiore a 3.500 kg, ripartizione tra gli assi della massa massima a carico tecnica:
 - (M.1.1) asse 1 (kg), se del caso
 - (M.1.2) asse 2 (kg), se del caso
 - (M.1.3) asse 3 (kg), se del caso
 - (M.1.4) asse 4 (kg), se del caso
 - (M.1.5) asse 5 (kg), se del caso
 - (M.2) rimorchio non frenato (kg)
 - (M.3) rimorchio frenato (kg)
- (N) massa massima a rimorchio tecnicamente ammissibile:
 - (N.1) asse 1 (kg)
 - (N.2) asse 2 (kg), se del caso
 - (N.3) asse 3 (kg), se del caso
 - (N.4) asse 4 (kg), se del caso
 - (N.5) asse 5 (kg), se del caso
- (O) motore:
 - (O.1) cilindrata (cm³)
 - (O.2) potenza netta massima (kw) (se disponibile)
 - (O.3) regime nominale (giri/min)
 - (O.4) tipo di combustibile o di alimentazione
 - (O.5) numero di identificazione del motore / tipo del motore
- (P) rapporto potenza/massa in kw/kg (solo per i motocicli)
 - (P.1) colore del veicolo
 - (P.2) posti a sedere
 - (P.3) numero di posti a sedere, compreso quello del conducente
 - (P.4) numero di posti in piedi (se del caso)
 - (P.5) velocità massima (km/h)
 - (P.6) livello sonoro:
 - (P.6.1) veicolo fermo (db(A))
 - (P.6.2) regime del motore (giri/min)
 - (P.6.3) veicolo in marcia (db(A))
 - (P.7) emissioni gas di scappo:
 - (P.7.1) CO (g/km o g/kWh)
 - (P.7.2) HC (g/km o g/kWh)
 - (P.7.3) NOx (g/km o g/kWh)
 - (P.7.4) HC + NOx (g/km)
 - (P.7.5) coefficiente di assorbimento corretto per motori diesel (g/kWh)
 - (P.7.6) CO₂ (g/km)
 - (P.7.7) consumo di combustibile in ciclo misto (l/100 km)
 - (P.7.8) indicazione della classe ambientale di omologazione CE, dichiarata recante la versione applicabile in virtù della direttiva 2002/20/CE o della direttiva 88/77/CEE
 - (P.7.9) capacità del serbatoio o dei serbatoi di carburante (in litri)

REVISIONI (Art. 80 del D.L.vo 30-4-1992 N. 285)

<p>BB 75297 REVISIONE DEL 23/02/2005 ESITO REGOLARE</p> <p>AP/AD3</p> <p>APAD30EBD64L</p>	<p>BB 75297 REVISIONE DEL 28/02/2007 ESITO REGOLARE</p> <p>AP/AD3</p> <p>APAD30EBL2C</p>
---	--

A.C.M. LABORATORI
 Via ...
 Tel. 0733 340011 - Fax 0733 340010



REPUBBLICA ITALIANA
 Ministero delle Infrastrutture e dei Trasporti
 DIPARTIMENTO PER I TRASPORTI TERRESTRI
 E IL TRASPORTO INTERMODALE

CARTA DI CIRCOLAZIONE BT 0692381

Permiso de circulación. Osvedění o registraci. Registaringsattest. Zkušební schůzka. Registrationsattest. Άδεια κυκλοφορίας. Πιστοποιητικό έγγραφής. Registration certificate. Certificat d'immatriculation. Registrācijas apliecība. Registrācijas liudziņš. Foreløbte egeeddy. Certifikat o registraciji. Komo karto awyjs. Dawid Registracijos. Certificato de matricula. Osvednění o evidenci. Posaadno dovoljenje. Reģistrācija. Registrationsbeskrivelse.

N° M002174AP09

(A) CX39078

(B) 13.06.2001

(C.2.1) COMUNE DI SAN BENEDETTO DEL TRONTO COM.

(C.2.3) VIA DE GASPERI 124
 S. BENEDETTO DEL TRONTO (SP)

N° M002174AP09

(A) CX39078

2

(D.1) MARITIMO B I

(D.2)

(D.3)

(E) MARITIMO12024

(F.1)

(F.2) 1420 (P.3) (G)

(I) 30.09.2009

(J) L7E

(J.1) QUADRICICLO PER TRASPORTO DI COSE
 -USO PROPRIO

(J.2) 4R (CASSONE RIBALTABILE)

(K) CM52729ZB

(L) 2 (N.1) (N.2)

(N.3) (N.4) (N.5)

(O.1) (O.2)

(P.1) 422 (P.2) 014 50 (P.3) BENZ

(P.5) M4R1M

(Q) 0.0102 (S.1) 2 (S.2)

(U.1) 89 (U.2) 5000

(V.1) (V.2)

(V.3) (V.5)

(V.6) (V.7)

(V.9)

IMPOSTA
 DI BOLLO
 ASSOLTA
 IN MODO
 VIRTUALE

N° M002174AP09

(A) CX39078

3

PRESENTARE LA RICHIESTA DI ISCRIZIONE AL PRA ENTRO 60 GIORNI DAL 18.11.2009

CLA TARGA BE30358

LUNGHEZZA 3,680 M LARGHEZZA 0,510 M

PORATA 800 KG

TIPO CAMBIO: MECCANICO

PNEUMATICI:

140/70 R12

IL VEICOLA DI CUI ALLA PRESENTE CARTA DI CIRCOLAZIONE NON RIENTRA NEL CAMPO DI APPLICAZIONE DELLA LEGGE 298/1974.

REVISIONE EFFETTUATA CON ESITO

(RIKKEHÄRRE)

DATA 16.10.2009 (AP8880DR41)

APPROVAZIONE SILENZIAZIONE/ASPIRAZIONE N° 6237 SCARICO N° 4036

N° M002174AP09

(A) CX39078

4

REPUBBLICANA ITALIANA - CZ-0399011

TARGA AC20351

UFFICIO PROVINCIALE DI ASCOLI PICENO

LA PRESCRITTA DOCUMENTAZIONE

CON LA SUDETTA TARGA IL VEICOLO

DESCRITTO ALLE PAG. 1/3 SULLA LA PRESENTE CARTA DI CIRCOLAZ PER USO

COM. S. BENEDETTO DEL TRONTO

S. BENEDETTO DEL TRONTO - AP - VIALE DE GASPERI 124

CLASSE VEICOLO: QUADRICICLO PER TRASP. DI COSE

FABBRICAZIONE: PIAGGIO VEICOLI EUROPEY SPA M4R1T POKER

MODELLO: CM52-99VB

TELAIO: M4R1T001B14

ANNO IMMATRICOLAZIONE: 2001

IL DIRETTORE

N° M0002 15AP03049B

CARRIZZERIA 4R - CASSONE RIBALTABILE

TARGA AC20351

MOTORE		DIMENSIONI		MASSE (Kg)		NORMALI	ECEZZIONALI
tipo	M4R1M	lunghezza	m 3.630	tera ⁽¹⁾	620		
temp/comb.	4/ BENZ	larghezza	m 1.510	portata ⁽²⁾	800		
cilindrata cm ³	422	asse	n. 2	complessiva	1420		
pot. max kW	14,50	distanza interassi	1.820	rimorchiabile ⁽³⁾			
				max autotreno su rettil.			
		NUMERO POSTI		max su gancio e rettil.			
TRASMISSIONE		artefiori		2		PNEU	
tipo cambio	MEC	max		002			
		a pedale max					
		di servizio					
PNEUMATICI		140/70 R12					
SILENZIATORE		Avanzamento valva mm		dB controllo usab (4)		AP n° giri/min 5000	
Vel. max. km/h							
						APPROVAZIONE SILENZIATORI: ASPIRAZIONE N. 6237 SCARICO N. 6296 POTENZA/TARA = 000,02 KW/KG	

N° M0002 15AP03049B

TARGA AC20351

ATTENZIONE: LA RICHIESTA DI ISCRIZIONE AL PRA DEVE ESSERE PRESENTATA ENTRO 60 GIORNI DAL 03/04/98. IL VEICOLO DI CUI SULLA PRESENTE CARTA DI CIRCOLAZIONE NON RIENTRA NEL CAMPO DI APPLICAZIONE DELLA LEGGE 298/1977 - LEGGE 20703/87 N.132

N° M0002 15AP03049B

TARGA AC20351

N° M0002 15AP03049B

TARGA AC20351

N° M0002 15AP03049B

TARGA AC20351

LA RICHIESTA DI CIRCOLAZIONE DELL'VEICOLA DEVE ESSERE PRESENTATA ENTRO IL GIORNO AL VALLO D'ASSEMBLIONE DELLA CARTA DI CIRCOLAZIONE.

IL VEICOLO NON DEVE ESSERE SOTTOPOSTO A VERBALE
E I COLPITI NON DEVONO ESSERE TRACCIATI SU TUTTE LE PAGESSE
DELLA CARTELA DI CIRCOLAZIONE. IL VEICOLO DEVE ESSERE
SOTTOPOSTO A VERBALE IN TUTTI I CASI DI MANOMERITA
DELLA CARTELA DI CIRCOLAZIONE.
IL VEICOLO DEVE ESSERE SOTTOPOSTO A VERBALE IN TUTTI I CASI
DI MANOMERITA DELLA CARTELA DI CIRCOLAZIONE.
IL VEICOLO DEVE ESSERE SOTTOPOSTO A VERBALE IN TUTTI I CASI
DI MANOMERITA DELLA CARTELA DI CIRCOLAZIONE.

IL DOCUMENTO DI CIRCOLAZIONE E' VALIDO SOLO SE CONTIENE LE PAGINE NUMERATE DA 1 A 12.

La presente carta di circolazione non costituisce titolo di proprietà. La vendita del veicolo cui si riferisce è subordinata all'esibizione del certificato di proprietà rilasciato dal P.R.A. ai sensi dell'art. 7, comma 2 della legge 9 luglio 1990 n. 187, oppure del foglio complementare rilasciato ai sensi dell'art. 6 del R.D. 29 luglio 1927 n. 1814.

GENERALITÀ E RESIDENZA DEL PROPRIETARIO

10

(Art. 80 del D.L.vo 30/9/92 N. 285)

AP/AA8 REVISIONE DEL 19/11/2003 ESITO REGOLARE	AP/AA8 REVISIONE DEL 19/11/2003 ESITO REGOLARE
APAC2088B711	APAAB08F8G8
tomassini gomme	
AP/AA8 REVISIONE DEL 19/11/2003 ESITO REGOLARE	
AP/AA8 REVISIONE DEL 19/11/2003 ESITO REGOLARE	
tomassini gomme	

12

TARGA AP*41457B

N° A008449AF UFFICIO PROVINCIALE DI: ASCOLI PICENO
 LE NORME DEL T.U. APPROVATO CON D.P.R. 15-8-1959 N. 293 VISTO ESITO VISITA E PROVA
 IMMATRICOLA CON LA SUDETTA TARGA IL VEICOLO
 FABBRICAZIONE EST DESCRITTO ALLE PAGG. 1 E 2, SI RILASCIA LA PRESENTE CARTA DI CIRCOLAZ. PER USO
 PRIVATO
 COM. S. BENEDETTO
 S. BENEDETTO DEL TRONTO - P/ZA C BATTISTI 1
 ASSE VEICOLO - AUTOCARRO TRASP. 1000/1000/1000/COSE
 TIPO - RENAULT V I FN40B5 32 CTG N1
 CILINDRATA - OM80607EST18B *
 TELAIO - VF6FN40A000035902
 ANNO IMMATRICOLAZIONE 91
 ASCOLI PICENO 19/04/91
 AL DIRETTORE



2		N° A008449AF230591		TARGA AP*41457B	
		CARROZZERIA RE-		CASSONE RIBALTABILE TRILATERALE	
MOTORE		DIMENSIONI		MASSE (KG)	
tipo	50FIM 8140	lunghezza m	5.400	tara (1)	2340
temp/comb.	/ GASOL	larghezza m	2.070	portata (2)	1160
cilindri	04	altezza post. m	1.450	complessiva	3500
cilindrata cm³	2500	scari n.	2	rimorchiabile (3)	
pot. max kW	78.00	distanza interassi	3.200	max autotreno su rettil.	
tipo potenza	CEE	NUMERO POSTI		max su gancio o ralla	
giri/min.	3800	anteriori	2	FRENI	
pot. fiscale CV	27	totali	002	IDR/SERVOFR/DEPRESS	
TRASMISSIONE		servizio		IDR/SERVOFR/DEPRESS	
tipo cambio	MEC	soccorso			
n.° marce	05	di servizio		IDR/SERVOFR/DEPRESS	
rappr. totale	1/3.90				
PNEUMATICI		185R16 C 8PR (104/102N) S. D.			
SILENZIATORE		AMMESSO			
		dB controllo usati (4) a. giri/min. 2850			
		Avanzamento ralla mm			
		SERVOSTERZO BENDERICA 111.301			
		MOTORE: 50FIM 8140.27.2530			
		RAPPORTO AL PONTE: 1:3.90			

N° A008449AF230591 TARGA AP*41457B
 ATTENZIONE - LA RICHIESTA DI ISCRIZIONE AL PRA
 DEVE ESSERE PRESENTATA ENTRO 60 GIORNI DAL 23/05/91
 VEICOLO DI CUI ALLA PRESENTE CARTA DI CIRCOLAZIONE
 NON RIENTRA NEL CAMPO DI APPLICAZIONE DELLA LEGGE 298/
 74 - LEGGE 30/03/87 N.132
 in conformità classe VEICOLO AUTOCARRO

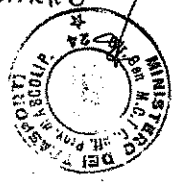

4 N° A008449AF230591 TARGA AP*41457B
 SERVOSTERZO: RAPP. 18,85:1
 PNEUMATICI IN ALTERNATIVA:
 185/75R 16C (104/102N);
 195R16 C PR8 (107/105N);
 195/75R 16C (107/105N)
 MASSA COMPL. KG. 3500.
 CERTIFICATO DI APPROVAZIONE.
 N. - 02AP287715 DEL 11/04/91

N° A008449AF230591 TARGA AP*41457B

6 N° A008449AF230591 TARGA AP*41457B
 M.O. N. 02AP287715 APPLICATA CARROZZERIA OMR 101 OFFICI
 DEL 11/04/91 NA OMR DI S. BENEDETTO.

GENERALITÀ E RESIDENZA DEL PROPRIETARIO

ATTENZIONE - LA RICHIESTA DI ISCRIZIONE AL P.R.A. DEVE ESSERE PRESENTATA ENTRO 60 GIORNI DALLA DATA DI EMISSIONE DELLA CARTA DI CIRCOLAZIONE.

- (1) MASSA DEL VEICOLO IN ORDINE DI MARCIA (COMPRESO IL CONDUCENTE CONSIDERATO 70 KG E SENZA CARICO).
- (2) PER I VEICOLI PER TRASPORTO PROMISCUO DI PERSONE E COSE SONO AMMESSE TUTTE LE POSSIBILI COMBINAZIONI ENTRO LA PORTATA MASSIMA INDICATA PER LE SOLE COSE DETRAENDO DALLA PORTATA LA MASSA DI 70 KG. PER OGNI PERSONA TRASPORTATA ESCLUSO IL CONDUCENTE.
- (3) PER LE AUTOVETTURE E PER GLI AUTOVEICOLI PER TRASPORTO PROMISCUO LA MASSA RIMORCHIABILE DEVE ESSERE CONFERMATO CON VISITA E PROVA PER L'APPLICAZIONE DEL GANCIO DI TRAINO.
- (4) QUANDO NON È INDICATO IL VALORE IL CONTROLLO PER VEICOLI USATI VA EFFETTUATO AL REGIME DI ROTAZIONE DEL MOTORE CORRISPONDENTE ALLA POTENZA MASSIMA.
- (5) PER LE MACCHINE AGRICOLE I DATI RIPORTATI SI RIFERISCONO ALLE MASSE CON 24 ORE ANZICHÈ ALLE MASSE ECCEZIONALI.

N.B. - IL DOCUMENTO DI CIRCOLAZIONE È VALIDO SOLO SE CONTIENE LE PAGINE NUMERATE DA 1 A 10

[Large blank area for general information and residence details]

[Large blank area for technical specifications and other details]

REVISIONI VAL. 30 del 1.3. approvati con D.P.R. 15-8-1959 N. 393 e succ. modif.

1995 REVISIONE REGOLARE
 24/07/1995 AP
 IL FUNZIONARIO M.C.T.C.

1996 REVISIONE REGOLARE
 04/10/1996 AP
 IL FUNZIONARIO M.C.T.C.

0241 784175
 1998 REVISIONE REGOLARE
 25 SET. 1998 AP
 00
 IL FUNZIONARIO M.C.T.C.

AP 41457B AP/AD5
 REVISIONE DEL 28/09/2000
 ESITO REGOLARE
 APAD50BD38V

AP 41457B AP/AD5
 REVISIONE DEL 18/09/2006
 ESITO REGOLARE
 APAD50BD38V

AP 41457B AP/AD5
 REVISIONE DEL 18/09/2006
 ESITO REGOLARE
 CENTRO REVISIONE: CAPROTTI & YAMAMOTO
 APAD50BD38V

AP 41457B AP/AES
 REVISIONE DEL 21/09/2004
 ESITO REGOLARE
 AP/AES0BD469



REPUBBLICA ITALIANA

Ministero delle Infrastrutture e dei Trasporti
DIPARTIMENTO DEI TRASPORTI TERRESTRI

CARTA DI CIRCOLAZIONE - PARTE I

Registration Certificate. Part I; Registreringsattest. Del I; Permiso de Circulación. Parte I; Rekisteröintodistus. Osa I; Certificat d'Immatriculation. Parte I; Kentekenbewijs. Deel I; Certificado de Matricula. Parte I; Registreringsbeviset. Del I; Zulassungsbescheinigung. Teil I; Αδεια Κυκλοφορίας. Μέρος I.

N° A017213MC04

(A) CK190PA

(B) 12.10.2004

(C.2.1) PIRRO

(C.2.2) STEFANO

NATO IL 17.07.1959
A ANCONA (AN)

(C.2.3) 11 OBERDAN
CIVITANOVA MARCHE (MC)

AT 175306

N° A017213MC04

(A) CK190PA

2

(D.1) PIAGGIO S85LPR TRME PORTER

(D.2)

(D.3)

(E) ZAPS8500000563131

(F.1)

(F.2) 1500 (F.3)

(G)

(I) 12.10.2004

(J) N1

(J.1) AUTOCARRO PER TRASPORTO DI COSE
-USO PROPRIO

(J.2) K0 (CASSONE)

(K) OM53479EST37B

(L) 2

(N.1)

(N.2)

(N.3)

(N.4)

(N.5)

(O.1)

(O.2)

(P.1) 1296 (P.2) 048,00 (P.3) BENZ

(P.5) DAIHATSU HC

(Q)

(S.1) 2

(S.2)

(U.1) 87

(U.2)

3600

(V.1)

(V.2)

(V.3)

(V.5)

(V.7)

(V.9) 2001/1/CE

IMPOSTA
DI BOLLO
ASSOLTA
IN MODO
VIRTUALE

N° A017213MC04

(A) CK190PA

3

PRESENTARE LA RICHIESTA DI ISCRIZIONE
AL PRA ENTRO 60 GIORNI DAL 13.10.2004
LUNGHEZZA 3,745 M LARGHEZZA 1,460 M
PORTATA 635 KG
TIPO CAMBIO: MECCANICO
PNEUMATICI:
155R12C(89N)
IL VEICOLO DI CUI ALLA PRESENTE CARTA
DI CIRCOLAZIONE NON RIENTRA NEL CAMPO
DI APPLICAZIONE DELLA LEGGE 298/1974.
RISPETTA LA DIRETTIVA 2001/1/CE
RIF. 98/69/CE

N° A017213MC04

(A) CK190PA

4

SIGNIFICATO DEI CODICI COMPLEMENTARI ARMONIZZATI

- (A) Numero di immatricolazione
(B) Data della prima immatricolazione del veicolo
(C) Dati nominativi
(C.1) intestatario della carta di circolazione:
(C.1.1) cognome o ragione sociale
(C.1.2) nome/i o iniziale/i (se del caso)
(C.1.3) indirizzo nello Stato membro di immatricolazione alla data di rilascio del documento
(C.2) proprietario del veicolo
(C.2.1) cognome o ragione sociale
(C.2.2) nome/i o iniziale/i (se del caso)
(C.2.3) indirizzo nello Stato membro di immatricolazione alla data di rilascio del documento
(C.3) persona fisica o giuridica che può disporre del veicolo ad un titolo legale diverso da quello di proprietario
(C.3.1) cognome o ragione sociale
(C.3.2) nome/i o iniziale/i (se del caso)
(C.3.3) indirizzo nello Stato membro di immatricolazione alla data di rilascio del documento
(C.5) (C.6), (C.7) Se un cambiamento dei dati nominativi di cui ai codici C.1, C.2 e/o C.3 non dà luogo al rilascio di una nuova carta di circolazione, i nuovi dati nominativi corrispondenti a detti punti possono essere inseriti ai codici C.5, C.6 e C.7; essi sono in tal caso strutturati conformemente alle diciture di cui ai codici C.1, C.2 e C.3.
(D) Veicolo:
(D.1) marca
(D.2) tipo
- variante (se disponibile)
- versione (se disponibile)
(D.3) denominazione/i commerciale/i
(E) numero di identificazione del veicolo
(F) massa:
(F.1) massa massima a carico tecnicamente ammissibile, ad eccezione dei motocicli (kg)
(F.2) massa massima a carico ammissibile del veicolo in servizio nello Stato membro di immatricolazione (kg)
(F.3) massa massima a carico ammissibile dell'insieme in servizio nello Stato membro di immatricolazione (kg)
(G) massa del veicolo in servizio carrozzato e munito del dispositivo di attacco per i veicoli trattori di categoria diversa dalla M1 (kg)
(H) durata di validità, se non è illimitata
(I) data di immatricolazione alla quale si riferisce la carta di circolazione
(J) categoria del veicolo
(J.1) destinazione ed uso
(J.2) carrozzeria
(K) numero di omologazione del tipo (se disponibile)
(L) numero di assi
(M) Interasse (mm)
(N) per i veicoli con massa totale superiore a 3.500 kg, ripartizione tra gli assi della massa massima a carico tecnicamente ammissibile:
(N.1) asse 1 (kg)
(N.2) asse 2 (kg), se del caso
(N.3) asse 3 (kg), se del caso
(N.4) asse 4 (kg), se del caso
(N.5) asse 5 (kg), se del caso
(O) massa massima a rimorchio tecnicamente ammissibile:
(O.1) rimorchio frenato (kg)
(O.2) rimorchio non frenato (kg)
(P) motore:
(P.1) cilindrata (cm³)
(P.2) potenza netta massima (kw) (se disponibile)
(P.3) tipo di combustibile o di alimentazione
(P.4) regime nominale (gir/min⁻¹)
(P.5) numero di identificazione del motore / tipo del motore
(Q) rapporto potenza/massa in kw/kg (solo per i motocicli)
(R) colore del veicolo
(S) posti a sedere
(S.1) numero di posti a sedere, compreso quello del conducente
(S.2) numero di posti in piedi (se del caso)
(T) velocità massima (km/h)
(U) livello sonoro:
(U.1) veicolo fermo (dB(A))
(U.2) regime del motore (gir/min⁻¹)
(U.3) veicolo in marcia (dB(A))
(V) emissioni gas di scarico:
(V.1) CO (g/km o g/kWh)
(V.2) HC (g/km o g/kWh)
(V.3) NOx (g/km o g/kWh)
(V.4) HC + NOx (g/km)
(V.5) particolato per i motori diesel (g/km o g/kWh)
(V.6) coefficiente di assorbimento corretto per motori diesel (gir/min⁻¹)
(V.7) CO₂ (g/km)
(V.8) consumo di combustibile in ciclo misto (l/100 km)
(V.9) indicazione della classe ambientale di omologazione CE; dicitura recante la versione applicabile in virtù della direttiva 70/220/CEE o della direttiva 80/777/CEE.
(W) capacità del serbatoio o dei serbatoi di carburante (in litri).

REVISIONI (Art. 80 del D.L.vo 30-4-1992, N. 285)

CK 190PA AP/AF9
REVISIONE DEL 19/04/2013
ESITO REGOLARE
APAF90BCK5B
MC/AM4
REVISIONE DEL 16/10/2008
ESITO REGOLARE
MCAH40BB79Z

Prossima Revisione Entro
-- APR. 2015
C.R.A. di Onori A. SNC
Fermo 0734.632143
CK 190PA MC/AB0
REVISIONE DEL 26/10/2010
ESITO REGOLARE
MCAB00BMR6P

Z8XXPW
A/CK190PA /14.11.2011
*** TRASFERIMENTO DI PROPRIETA' ***
BOTTICELLI SERENELLA
PROPRIETARIO
NATO IL 03.11.1952 A MONTALTO DELLE MARCHE (AP)
RES. MAGLIANO DI TENNA FM-
VIA SAN FILIPPO 43
MATERATA, 14.11.2011
S.T.A. MC1165

J2HWFT
A/CK190PA /03.04.2013
*** TRASFERIMENTO DI PROPRIETA' ***
COM COMUNE DI SAN BENEDETTO DEL TRONTO
PROPRIETARIO
RES. S. BENEDETTO DEL TRONTO-AP-
VIALE DE GASPERI 124
ASCOLI PICENO, 03.04.2013
S.T.A. AP110B

 REPUBBLICA ITALIANA Ministero delle Infrastrutture e dei Trasporti DIPARTIMENTO PER I TRASPORTI TERRESTRI	1
	CARTA DI CIRCOLAZIONE BD 0836288 <small>Permis de circulaci6n. Osved6neni o registraci. Registreringsattest. Zulassungsbesehning. Registracimistunnistus. Αδεια κυκλοφοριας. Theoretikoyp6to Eryyp6toy. Registration certificate. Certificat d'immatriculation. Registrācijas aplieciba. Registrācijas liudzimas. Fogalmi engedely. Certifikat za Registraciju. Kentekenbewijs. Dow6d Rejestracyn. Certificado de matricula. Osved6nenie o evidencii. Promemo dovoljenje. Rekvizititiedistus. Registreringsbeviset.</small>
N° A01091ZAP06 (A) AK178BY	
(B) 18.06.1997	
(C.2.1) S. BENEDETTO COM.	
(C.2.3) 20 C. BATTISTI S. BENEDETTO DEL TRONTO (AP)	

N° A01091ZAP06	(A) AK178BY	2
(D.1) IVECO 100E15 100EZ 3 6		
(D.2)		
(D.3)		
(E) ZCFA1AA000221394Z		
(F.1)		
(F.2) 10000	(F.3)	(G)
(I) 13.10.2005		
(J) NZ		
(J.1) AUTOCARRO PER TRASPORTO DI COSE -USO PROPRIO		
(J.2) RE (CASSONE RIBALTABILE TRILATERALE)		
(K) OM81049EST112B		
(L) 2	(N.1)	(N.2)
(N.3)	(N.4)	(N.5)
(O.1)	(O.2)	
(P.1) 5961	(P.2) 105,00	(P.3) GASOL
(P.5) FIAT8060.45R		
(Q)	(S.1) 3	(S.2)
(U.1)	(U.2) 2025	
(V.1)	(V.2)	
(V.3) 6,47	(V.5)	
(V.6)	(V.7)	
(V.9) 91/542 CEE -B		
IMPOSTA DI BOLLO ASSOLTA IN MODO VIRTUALE		

N° A01091ZAP06	(A) AK178BY	3
MARCA OPERATIVA DUPLICATO 02/AP/682842 CERTIFICATO DI APPROVAZIONE. DATA 13.10.2005 (02AP682842) LUNGHEZZA 6,980 M LARGHEZZA 2,350 M PORTATA 2880 KG TIPO CAMBIO: MECCANICO PNEUMATICI: 225/75R17,5(130/128M) S.D. IL VEICOLO DI CUI ALLA PRESENTE CARTA DI CIRCOLAZIONE NON RIENTRA NEL CAMPO DI APPLICAZIONE DELLA LEGGE 298/1974. VEF 18 CDS GRU HEILA HFR5 N.H-12838 MATR. ALL. COVIT 019/97. E' FATTO OBBLIG DI PRONTO POSIZIONARE LA GRU IN SENSO LONGITUD INALE. - I.O. N. 02AP682842 DEL 13.10.2005 ISPETTA LE DIRETTIVE 92/97/CEE - 91/542 CEE PUNTO 6.2.1 -B APP. PONTE: 1/3,21 - MARCE 6+RM. APP. SERVOSTERZO: TRW CALZONI TAS 30 APP. 1/16,5. APP. PNEUMATICI: 225/75R17,5 128/126M PIRELLI; 225/75R17,5X 128/126M MICHEL N. -OPP. POSTI: CON PANCHETTA BITPOSTO		

N° A01091ZAP06	(A) AK178BY	4
-----------------------	--------------------	----------

BIANCO AUTISTA, OPP. 2 CON SEDILE
INGOLO. -MASSE MAX AMM.: 1'ASSE 3600
2'ASSE 6800 KG.
OPERAZIONE: ASSE POSTERIORE MECCANICHE

SIGNIFICATO DEI CODICI COMUNITARI ARMONIZZATI

- (A) Numero di immatricolazione
- (B) Data della prima immatricolazione del veicolo
- (C) Dati nominativi
 - (C.1) intestatario della carta di circolazione:
 - (C.1.1) cognome o ragione sociale
 - (C.1.2) nome/i o iniziale/i (se del caso)
 - (C.1.3) indirizzo nello Stato membro di immatricolazione alla data di rilascio del documento
 - (C.2) proprietario del veicolo
 - (C.2.1) cognome o ragione sociale
 - (C.2.2) nome/i o iniziale/i (se del caso)
 - (C.2.3) indirizzo nello Stato membro di immatricolazione alla data di rilascio del documento
 - (C.3) persona fisica o giuridica che può disporre del veicolo ad un titolo legale diverso da quello di proprietario
 - (C.3.1) cognome o ragione sociale
 - (C.3.2) nome/i o iniziale/i (se del caso)
 - (C.3.3) indirizzo nello Stato membro di immatricolazione alla data di rilascio del documento
 - (C.5) (C.6), (C.7) Se un cambiamento dei dati nominativi di cui ai codici C.1, C.2 e C.3 non dà luogo al rilascio di una nuova carta di circolazione, i nuovi dati nominativi corrispondenti a detti punti possono essere inseriti ai codici C.5, C.6 e C.7; essi sono in tal caso strutturati conformemente alle diciture di cui ai codici C.1, C.2 e C.3.
- (D) Veicolo
 - (D.1) marca
 - (D.2) tipo
 - variante (se disponibile)
 - versione (se disponibile)
 - (D.3) denominazione commerciale
- (E) numero di identificazione del veicolo
- (F) massa
 - (F.1) massa massima a carico tecnicamente ammissibile, ad eccezione dei motocicli (kg)
 - (F.2) massa massima a carico ammissibile del veicolo in servizio nello Stato membro di immatricolazione (kg)
 - (F.3) massa massima a carico ammissibile dell'insieme in servizio nello Stato membro di immatricolazione (kg)
- (G) massa del veicolo in servizio carrozzato e munito del dispositivo di attacco per i veicoli trattori di categoria diversa dalla M1 (kg)
- (H) durata di validità, se non è illimitata
- (I) data di immatricolazione alla quale si riferisce la carta di circolazione
- (J) categoria del veicolo
 - (J.1) destinazione ed uso
 - (J.2) carrozzeria
- (K) numero di omologazione del tipo (se disponibile)
- (L) numero di assi
- (M) interesse (nm)
- (N) per i veicoli con massa totale superiore a 3.500 kg, ripartizione tra gli assi della massa massima a carico tecnicamente ammissibile:
 - (N.1) asse 1 (kg)
 - (N.2) asse 2 (kg), se del caso
 - (N.3) asse 3 (kg), se del caso
 - (N.4) asse 4 (kg), se del caso
 - (N.5) asse 5 (kg), se del caso
- (O) massa massima a rimorchio tecnicamente ammissibile:
 - (O.1) rimorchio trainato (kg)
 - (O.2) rimorchio non trainato (kg)
- (P) motore:
 - (P.1) cilindrata (cm³)
 - (P.2) potenza nella massima (kw) (se disponibile)
 - (P.3) tipo di combustibile o di alimentazione
 - (P.4) regime nominale (giri/min)
 - (P.5) numero di identificazione del motore / tipo del motore
- (Q) rapporto potenza-massa in kw/kg (solo per i motocicli)
- (R) colore del veicolo
- (S) posti a sedere
 - (S.1) numero di posti a sedere, compreso quello del conducente
 - (S.2) numero di posti in piedi (se del caso)
- (T) velocità massima (km/h)
- (U) livello sonoro:
 - (U.1) veicolo fermo (dB(A))
 - (U.2) regime del motore (giri/min)
 - (U.3) veicolo in marcia (dB(A))
- (V) emissioni gas di scarico:
 - (V.1) CO (g/km o g/kWh)
 - (V.2) HC (g/km o g/kWh)
 - (V.3) NOx (g/km o g/kWh)
 - (V.4) HC + NOx (g/km)
 - (V.5) particolato per i motori diesel (g/km o g/kWh)
 - (V.6) coefficiente di assorbimento corretto per motori diesel (g/km^{1.8})
 - (V.7) CO₂ (g/km)
 - (V.8) consumo di combustibile in ciclo misto (l/100 km)
 - (V.9) indicazione della classe ambientale di omologazione CEI, o una lettera la versione applicabile in vigore della direttiva 70/220/CEE, o della direttiva 88/77/CEE.
- (W) capacità di stoccaggio del serbatoio carburante (litri)

REVISIONI (Art. 80 del D.L.vo 30-4-1992 N. 285)

2006
 REVISIONE REGOLARE AP 10
 28 GIU. 2006
 IL FUNZIONARIO M.C.I.C.

02AP/410456
 REVISIONE REGOLARE AP 11
 22 GIU 2007
 M.C.I.C.

Ministero dei Trasporti e della Navigazione
DIREZIONE GENERALE DELLA MOTORIZZAZIONE CIVILE E DEI TRASPORTI IN CONCESSIONE

N° A016549AP UFFICIO PROVINCIALE DI: ASCOLI PICENO
SELEZIONE DELLE NORME DEL D.L. NO 30-A-1982 N. 285 VISTO LA PRESCRITTA DOCUMENTAZIONE
SI IMMATRICOLA CON LA SUDETTA TARGA IL VEICOLO
FABBRICAZIONE NAZ DESCRITTO ALLE PAGG. 1 E 2, SI RILASCI LA PRESENTE CARTA DI CIRCOLAZ. PER USO
PROPRIO

COM. S.BENEDETTO

RES. S.BENEDETTO DEL TRONTO-AP-120 V.LE A DE GASPERI

CLASSE VEICOLO - AUTOVEICOLO PER TRASPORTO SPECIFICO
FABBRICA/TIPO- IVECO 150E18 E2 A 3 1
OMOLOGAZ- OM81092EST164 *

TELAIO-ZCFA1LD0002218690

ANNO IMMATRICOLAZIONE 97
ASCOLI PICENO 17/06/97



IL DIRETTORE

MOTORE		DIMENSIONI		MASSE (kg)		NORMALI	ECCEZIONALI
tipo	FIAT 8060.45B	lunghezza m	6,000	tara (1)	5900		
temp/comb.	4/ GASOL	larghezza m	2,500	portata (2)	9100		
cilindrate cm³	5861	peso n.	2	complessiva	15000		
pot. max kW	130,00	distanza interassi I	3,105	rimorchiabile (3)			
		II		max autotreno			
		III		su retta			
pot. fiscale CV	41	NUMERO POSTI		max su gancio o rialta			
TRASMISSIONE		anteriori	2	FRENO			
tipo cambio	MEC	max	002				
		a scelta max					
		di servizio					
PNEUMATICI		305/70 R19,5 (146/144J)		S.D.			
SILENZIATORE		dB controllo usci (4)		n° giri/min. 2025			
Vel. calco. km/h		Avanzamento retta mm		RISPETTA LE DIRETTIVE 92/97/CEE -			
				91/542 CEE PUNTO 6.2.1 -B			

N° A016549AP080797 TARGA AK173BY

ATTENZIONE - LA RICHIESTA DI ISCRIZIONE AL PRA
DEVE ESSERE PRESENTATA ENTRO 60 GIORNI DAL 08/07/97
IL VEICOLO DI CUI ALLA PRESENTE CARTA DI CIRCOLAZIONE
NON RIENTRA NEL CAMPO DI APPLICAZIONE DELLA LEGGE 298/
1974 - ART. 30 PUNTO B (ESENTE).

CONFORME 92/6/CEE E 92/24/CEE

N° A016549AP080797 TARGA AK173BY

SOSP.ASSE/I MOTORE/I-MECCANICA
RAPP.PONTE:1/3,91.
MASSA MAX ASSI:1'ASSE 5300 KG-2'ASSE
10700 KG.
OPP.SERVOSTERZO:TRW CALZONI TAS 55
R=1/20,4.
SOSPENSIONI 1'-2'ASSE MECCANICHE
OPP.PNEUM:275/70R22,5(146/144J);
11R22,5(148/144J).
OPP.POSTI 3 CON PANCHETTA BIPOSTO FI
ANCO AUTISTA;UNICAMENTE 2 CON CABINA
CORTA TETTO ALTO.

CERTIFICATO DI APPROVAZIONE.
N.- 02AP524751 DEL 30/05/97.

N° A016549AP080797 TARGA AK173BY

Ministero dei Trasporti e della Navigazione
Motorizzazione Civile

AK173BY

6KH77L

N° A016549AP080797 TARGA AK173BY

M.O. N. 02AP524751 CISTERNA OMS MATR. OMS9711 MATR.ALL
DEL 30/05/97 OMARA 411/C S.BENEDETTO DEL TRONTO.-
DESTINATA ALLE ESIGENZE INTERNE DEL
COM.

ATTENZIONE: LA RICHIESTA DI ISCRIZIONE AL P.A. DEVE ESSERE PRESENTATA ENTRO 60 GIORNI DALLA DATA DI EMISSIONE DELLA CARTA DI CIRCOLAZIONE.

La presente carta di circolazione non esime il titolare di proprietà dalla vendita del veicolo e dall'iscrizione al Registro di Proprietà di Proprietà Automobilistica (R.P.A.) secondo l'art. 7 comma 2 della legge n. 30 del 28.2.1975 oppure del foglio complementare rilasciato ai sensi dell'art. 6 del R.D. n. 237 del 27.7.1974.

IL DOCUMENTO DI CIRCOLAZIONE È VALIDO SOLO SE CONTIENE LE PAGINE NOMENCLATE.

GENERALITÀ E RESIDENZA DEL PROPRIETARIO

19	
20	
21	
22	

MAR 14 1979

20049

REVISIONE REGOLARE

MAR 14 1979

AP 02

FORNITORE P.C.T.

0248/52410

REVISIONI (Art. 80 del D.L. n. 30-4-1992 N. 285)

AK 179BY

REVISIONE DEL

RESISTO

AP 02

0248/52410

MAR 14 1979

REVISIONE REGOLARE

MAR 14 1979

AP 02

FORNITORE P.C.T.

0248/52410



REPUBBLICA ITALIANA

1

Ministero delle Infrastrutture e dei Trasporti

DIPARTIMENTO PER I TRASPORTI TERRESTRI

COMUNITA
EUROPEA

CARTA DI CIRCOLAZIONE

BC 0333435

Permiso de circulaci3n. Osvedēeni o registraci. Registreringsattest. Zulassungsbescheinigung. Registracimistunustus. Afero
 κυκλοφορίας. Πιστοποιητικό Εγγραφής. Registration certificate. Certificat d'immatriculation. Registrācijas apliecība.
 Registrācijas liudzimas. Fogalmi engedély. Certifikat is' Registrāzjoni. Kentekenbewijs. Dow6d Rejestracyjny. Certificado de
 matriculaci. Osvedēnie o evidenci. Pronetno dovoljenje. Reķisterititodistus. Registreringsbeviset.

N° 4015932LI05

(A) CY989UY

(B) 07.10.2005

(C.2.1) CARDIA

(C.2.2) GUSTAVO

NATO IL 03.11.1982
A CARBONIA (CA)(C.2.3) 5 DELL'ANTONIO
LIVORNO (LI)

N° 4015932LI05

(A) CY989UY

2

(D.1) PIAGGIO S85LPR TRNE

(D.2)

(D.3) PIAGGIO PORTER

(E) ZAPS8500000564991

(F.1)

(F.2) 1500 (F.3)

(G)

(I) 07.10.2005

(J) N1

(J.1) AUTOCARRO PER TRASPORTO DI COSE
-USO PROPRIO(J.2) RC (CASSONE RIBALTABILE
POSTERIORE)

(K) DM53479EST37E

(L) 2

(N.1)

(N.2)

(N.3)

(N.4)

(N.5)

(O.1)

(O.2)

(P.1) 1296 (P.2) 048,00 (P.3) BENZ

(P.5) DAIHATSU HC

(Q)

(S.1) 2

(S.2)

(U.1) 87

(U.2)

3600

(V.1)

(V.2)

(V.3)

(V.5)

(V.6)

(V.7)

(V.9) 2001/1/CE

IMPOSTA
DI BOLLO
ASSOLTA
IN MODO
VIRTUALE

N° 4015932LI05

(A) CY989UY

3

PRESENTARE LA RICHIESTA DI ISCRIZIONE
AL PRA ENTRO 60 GIORNI DAL 26.10.2005
LUNGHEZZA 3,520 M LARGHEZZA 1,460 M
PORTATA 605 KG

TIPO CAMBIO: MECCANICO

PNEUMATICI:

155R12C(88N)

IL VEICOLO DI CUI ALLA PRESENTE CARTA
DI CIRCOLAZIONE NON RIENTRA NEL CAMPO
DI APPLICAZIONE DELLA LEGGE 298/1974.
RISPETTA LA DIRETTIVA 2001/1/CE
RIF. 98/69/CE

N° 4015932LI05

(A) CY989UY

4



CARTA DI CIRCOLAZIONE CG 0565527

Permis de circulaci3n. Osveddění o registraci. Registreringsattest. Zulassungsbescheinigung. Registrerimistumistus. Aðsetur kvæðingapóstur. Πιστοποιητικό Εγγραφής. Registration certificate. Certificat d'immatriculation. Reģistrācijas apliecība. Registrācijas lūdzijums. Formāli emēdedy. Certifikat ta' Registrazzjoni. Kentekenbewijs. Dowód Rejestracyjny. Certificado de matricula. Osvedčenie o evidencii. Prometno dovoljenje. Reģistrerimistodistus. Registreringsbeviset.

N° A005519AP13

(A) ER980FY

(B) 12.06.2013

(C.2.1) COMUNE DI SAN BENEDETTO DEL TRONTO COM.

(C.2.3) VIALE DE GASPERI 124
S.BENEDETTO DEL TRONTO (AP)

N°A005519AP13

(A) ER980FY

2

(D.1) E.V.F.

(D.2) KNG G

(D.3) ECOMILE GPL

(E) ZG2KNGG2000110027

(F.1)

(F.2) 2000 (F.3)

(G)

(I) 12.06.2013

(J) N1

(J.1) AUTOCARRO PER TRASPORTO DI COSE
-USO PROPRIO

(J.2) RC (CASSONE RIBALTABILE
POSTERIORE)

(K) OBZG203

E3*NKS*0043*00

(L) 2

(N.1)

(N.2)

(N.3)

(N.4)

(N.5)

(O.1)

(O.2)

(P.1) 1206,00 (P.2) 058,00 (P.3) GPL

(P.5) SAIC-WULING

(Q)

(S.1) 2

(S.2)

(U.1) 82

(U.2)

4950

(V.1)

(V.2)

(V.3)

(V.5)

(V.6)

(V.7)

141,5

(V.9) 2003/76/CE-B

IMPOSTA
DI BOLLO
ASSOLTA
IN MODO
VIRTUALE

N° A005519AP13

(A) ER980FY

3

PRESENTARE LA RICHIESTA DI ISCRIZIONE
AL PRA ENTRO 60 GIORNI DAL 05.07.2013
CERTIFICATO DI APPROVAZIONE.

DATA 08.06.2013 (02AP782173)

CONSTRUTTORE: E.V.F. SPA

LUNGHEZZA 4,000 M LARGHEZZA 1,570 M

RAPPORTO POTENZA/TARA = 44,275 KW/T

PORATA 690 KG

PNEUMATICI:

165/75 R14 93/91R - 175 R13 97/95Q

IL VEICOLO DI CUI ALLA PRESENTE CARTA

DI CIRCOLAZIONE NON RIENTRA NEL CAMPO

DI APPLICAZIONE DELLA LEGGE 298/1974.

IL P. ART. 75 ALLESTIMENTO SAP MATR.

57/13

C.O. N. 02AP782173 DEL 08.06.2013

ISPETTA DIRETTIVA CEE 2003/76/CE-B

EURO 4)

-CONSUMO IN LITRI / 100 KM

PERCORSO URBANO 10,70;

PERCORSO EXTRAURBANO 07,70; COMBINATO 08,80.

ASSE MAX AMMESSE-ASSE ANT.KG. 01200

ASSE POST.KG. 01230

N° A005519AP13

(A) ER980FY

4

n. BO004574 ufficio provinciale di BOLOGNA
viste le norme del testo unico approv. d.p.r. 7/06/88
visto DICHIARAZIONE DI CONFORMITA' si rilascia il
certificato di circolazione descritto nelle seguenti
schede e registrato con la targa sopra indicata per
LAVORAZIONI EDILI STRADALI
** Proprietario SAN BENEDETTO DEL TRONTO
res. 124 V. LE DE GASPERI AP S. BENEDETTO DEL TRONTO
categoria - MACCHINA OPERATRICE SEMOVENTE
fabbr./tipo NEW HOLLAND FIAT 55 66 DT 12 I - COMET
omologaz. EU01872MOCPB000 tel. 001036606
BOLOGNA 10/07/00 P. il direttore

codice agenzia > 1175 <

n. BO004574 10/07/00
BO 05/07/00
OBBLIGO DISPOSIT. SUPPLEM. A LUCE LAMPEGG. APPROVATO
ANCHE QUANDO NON E' OBBLIGAT. USO DISPOS. ILLUMINAZ.
CARROZZERIA APERTA
SEGUE FABB TP: 18.5 1 7.9 SIJ
PUO' CIRCOLARE ANCHE SENZA ATTREZZATURA.
TELAIO N. 001056606

CERTIFICATO DI CIRCOLAZIONE

immatricolata a BOLOGNA il 05/07/00
** attrezzature **
GRU CON PIATTAFORMA PORTAPERSONE A TORRE TELESCOPICA.
mot FIAT 8035.06 tcmpt 4 G
n.cil. 03 cilindri 02710 pot.max kW 040,4 giri 2500
silenz appr dB.contr C91
lungh 05,670 largh 1,850 sbalzo ant.1,700 post 1,850
masse kg mtara 05550 portata NON ATTA compi 0055550
simorc massa max 04350 asse 2 vel max 27,8
Pneumatici A=11.2 R20 111A8 P=14.9 R28 14PR DUNLOP
freni serv IDRAULICO socc MECCANICO
** PRESCRIZIONI PER LA CIRCOLAZIONE SU STRADA **
PUO' CIRCOLARE SOLO A VUOTO.
I COMANDI DEL SISTEMA LAVORO DEVONO ESSERE BLOCCATI.
ATTREZZI E BRACCI BLOCCATI.
anno prima imm 00
il certificato va accompagnato da 1 scheda tecnica.

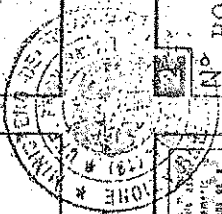

N° BO004574 10/07/00 # targa * ABX095
SCHEDA TECNICA N. 1

immatricolata a BOLOGNA il 05/07/00

2803 1 3326/2001

REPUBLICA ITALIANA
Ministero dei Trasporti
DIREZIONE GENERALE DELLA MOTORIZZAZIONE CIVILE E DEI TRASPORTI IN CONCESSIONE

TARGA AP*024520

N° 5000436AP UFFICIO PROVINCIALE DI: ASCOLI PICENO

INTESE LE NORME DEL T.U. APPROVATO CON D.P.R. 19-6-1959 N. 393 VISTO DICHIARAZIONE CONFORMITÀ
DI IMMATRICOLAZIONE CON LA SUDETTA TARGA IL VEICOLO

FABBRICAZIONE NAZ DESCRITTO ALLE PAGG. 1 E 2, 31 DELLA PRESENTE CARTA DI CIRCOLAZIONE PER USO

AZIENDA AGRICOLA MOLINO

RES. S. BENEDETTO DEL TRONTO - MOLINO
1) PROPRIETARIO COM. COMUNE DI SAN BENEDETTO

RES. S. BENEDETTO DEL TRONTO - APVIALE DE GASPERI 140
CATEGORIA TRATTRICE AGRICOLA A 4 RM - SD
FABBRICA/TIPO - FIATGEOTECH FIAT 50 66 DT 12/I
IMMOLOGAZ - OM05206MAESTOZZA
TELAIO - 001012417

IN ANNO IMMATRICOLAZIONE 73
ASCOLI PICENO 27/07/93

IL DIRETTORE

Mod. MC 804 1

N° S000436AP 191093 TARGA AP*024520

DESCRIZIONE	DIMENSIONI	VALORI	NORMALI	ECCEZIONALI
tipo FIAT 8035.06	lunghezza m 3,280	lata (1)	2160	2450
tempi/comb. 0/ GASOL	larghezza m 1,760	portata (2)		
cilindri 03	sbalzo post. m	complessiva		
cilindrata cm³ 2710	assi n. 2	rimorchiabile (3)	6000	6000
pot. max kW 37,00	distanza interassi m 1,910	max autotreno su ralla		
tipo potenza DGM		max su gancio o ralla		
giri/min. 2500				
pot. fiscale CV				
tipo cambio MEC	totali 1	servizio MECCANICO		
n.° marce	a sedera	soccorso MECCANICO		
rapp. telajo	in piedi	approvato.		
	di servizio			
PNEUMATICI A=11.2-20 6PR; P=14.9-28 6PR				
SILENZIATORE APPROVATO DGM SA 78				
Vel. calc. km/h Avanzamento ralla mm SERVOSTERZO				
LA VEL. CAL. INDICATA E' QUELLA MASSIMA AMMESSA SU STRADA				
DISPOSITIVI DI SEGNALAZIONE VISIVA E DI ILLUMINAZIONE				
REGOLAMENTARI				

N° 5000436AP 191093 TARGA AP*024520

Mo tel.

N° S000436AP 191093 TARGA AP*024520

GANCI DI TRAINO
PER RIMORCHI A DUE O PIU' ASSI
CAT. A-APPROV. DGM GA 1202. H CM. 048
PER RIMORCHI A 1 ASSE O 2 CONTIGUI
CAT. C-APPR. DGM GA 1203- SBALZO CM. 37
H DA CM. 043 A 059 MASSA VERTIC. MAX
NORMALE KG. 0550-POT. (ZAVORR.) KG. 0550
PER -H- DIVERSE OCCORRE ANNOTAZIONE
VELOCITA' MAX VERIFICATA 30,77 KM/H.
IN ALTERNATIVA PNEUMATICI:
A=9.50-20 4PR; 7.50-20 6PR; 8.3-24 6PR
P=13.6-28 6PR; 12.4-28 6PR;
12.4-32 6PR.
ALLESTIMENTO CON TELAIO DI PROTEZIONE
FIAT "TS 31" APPR. OCSE CSD 0892.
DECIBEL 91 GIRI 2500 APP. DGM SA 1057
DECIBEL 94 GIRI 2500 APP. DGM SA 1158
MARCE DI LAVORO CAMBIO A 12 MARCE
CON INVERSO.

N° S000436AP 191093 TARGA AP*024520

DICHIARAZIONE REG. TITOLARIETA' N. 931 DEL 26/07/93

N° S000436AP 191093 TARGA AP*024520

NAME	ADDRESS	CITY	STATE
[Faint Name]	[Faint Address]	[Faint City]	[Faint State]
[Faint Name]	[Faint Address]	[Faint City]	[Faint State]
[Faint Name]	[Faint Address]	[Faint City]	[Faint State]
[Faint Name]	[Faint Address]	[Faint City]	[Faint State]

N° 5000107AP OFFICIO PROVINCIALE DI ASCOLI PICENO
 STELE NORME DEL T.U. APPROVATO CON D.P.R. 15-6-1959 N. 393 VISTO. DICHIARAZIONE CONFORMITA'
 ST. IMMATRICOLA CON LA SUDETTA TARGA IL VEICOLO
 FABBRICAZIONE NAZ. DESCRITTO ALLE PAGG. 1 E 2
 AZIENDA AGRICOLA TESINO
 RES. S. BENEDETTO DEL TRONTO - TESINO
 L. PROPRIETARIO SESTILIANNA MARIA
 DATO IL 13/04/16 A S. BENEDETTO DEL TRONTO IN PROV. DI AP
 RES. S. BENEDETTO DEL TRONTO - VIA SILVIO PELLICO 4
 CATEGORIA TRATTRICE AGRICOLA A 4 RM
 FABBRICA/TIPO FIATGEOTECH FIAT 38 66 DT
 MOLOGAZ. OM31094NA
 TELAI0-272543
 ANNO IMMATRICOLAZIONE 90
 ASCOLI PICENO 05/09/90
 DIRETTORE

N° 5000107AP180292		TARGA AP*023174	
MOTORE		DIMENSIONI	
tipo LOMBARDINI	lunghezza m 3,170	masse (kg)	NORMALI ECCEZIONALI
temp./comb. 0/ GASOL	larghezza m 1,510	max. h. =	1540
cilindri 03	sbalzo post. m	portata (2) =	1790
cilindrata cm ³ 1551	assi n.	completiva	
pot. max kW 26,00	distanza interassi m 1,700	rimorchiabile (R)	4620
tipo potenza DGM		max autotreno su ralle	4620
gir./min. 2800			
NUMERO POSTI		max su ganolo o ralle	
pot. fiscale CV	anteriori	FRENI	
TRASMISSIONE		MECCANICO MECCANICO	
tipo cambio MEC	totali 1	servizio MECCANICO	
n.° marce	a sedere	scorcio MECCANICO	
rappr. totale	in piedi	approvaz.	
	di servizio		
PNEUMATICI	A=250/80-18 6PR; P=11.2-28 6PR		
SILENZIATORE	APPROVATO 1607 dB controllo usati (4) 87 n° giri/min. 2800		
Avanzamento ralle mm SERVOSTERZO			
LA VEL. CAL. INDICATA E' QUELLA MASSIMA AMMESSA SU STRADA			
DISPOSITIVI DI SEGNALAZIONE VISIVA E DI ILLUMINAZIONE			
REGOLAMENTARI			

N° 5000107AP180292 TARGA AP*023174

4 N° 5000107AP180292 TARGA AP*023174

GANCI DI TRAIINO
 PER RIMORCHI A DUE O PIU' ASSI
 CAT. A-APPROV. DGM GA 1600. H CM. 046
 PER RIMORCHI A 1 ASSE O 2 CONTIGUI
 CAT. C-APPR. DGM GA 1601- SBALZO CM. 50
 H DA CM. 040 A 072 MASSA VERTIC. MAX
 NORMALE KG. 0780-POT. (ZAVORR.) KG. 0720
 PER -H- DIVERSE OCCORRE ANNOTAZIONE
 MOTORE: LOMBARDINI LDW 1503/B2
 VELOCITA' MAX VERIFICATA 31,56KM/H.
 PNEUMATICI IN ALTERNATIVA:
 A=8.25-16 4PR; 9.0/75-16 6PR=P. 12.4R
 20 116 AB: 11.2-24 4PR: 12.4-24 6PR
 320/70R24 116 AB: 320/70R28 119 AB.
 ALLESTIMENTO CON TELAI0 AL POSTO DI
 GUIDA TIPO T5 35 OPPURE T5 38.
 PRESCRIZIONI:
 NELLA CIRCOLAZIONE SU STRADA I PEDA-
 LI DEL FRENO DEBONO ESSERE COLLEGA-
 TI CON L'AFFOSITA TRAVERSINA.

N° 5000107AP180292 TARGA AP*023174

DICHIARAZIONE REG. TITOLARIETA' N. 1050 DEL 04/09/90

6 N° 5000107AP180292 TARGA AP*023174

LAMBELLI PIETRO PAOLO n. il 16/11/19
 - n. (RO) - res a Roma in
 via Ludovico 36 - Tit. az.
 agricola denominata "Tesino"
 OFFIDA

21 GIU. 1994

19. 19.

19. 19.



ATTENZIONE - LA RICHIESTA DI ISCRIZIONE AL P.R.A. DEVE ESSERE PRESENTATA ENTRO 60 GIORNI DALLA DATA DI EMISSIONE DELLA CARTA DI CIRCOLAZIONE.

- (1) MASSA DEL VEICOLO IN ORDINE DI MARCIA (COMPRESO IL CONDUCENTE CONSIDERATO 70 KG. E SENZA CARICO)
- (2) PER I VEICOLI PER TRASPORTO PROMISCUO DI PERSONE E COSE SONO AMMESSE TUTTE LE POSSIBILI COMBINAZIONI ENTRO LA PORTATA MASSIMA INDICATA PER LE SOLE COSE DETRAENDO DALLA PORTATA LA MASSA DI 70 KG. PER OGNI PERSONA TRASPORTATA ESCLUSO IL CONDUCENTE.
- (3) PER LE AUTOVETTURE E PER GLI AUTOVEICOLI PER TRASPORTO PROMISCUO LA MASSA RIMORCHIABILE DEVE ESSERE CONFERMATO CON VISITA E PROVA PER L'APPLICAZIONE DEL GANCIO DI TRAINO.
- (4) QUANDO NON È INDICATO IL VALORE IL CONTROLLO PER VEICOLI USATI VA EFFETTUATO AL REGIME DI ROTAZIONE DEL MOTORE CORRISPONDENTE ALLA POTENZA MASSIMA.
- (5) PER LE MACCHINE AGRICOLE I DATI RIPORTATI SI RIFERISCONO ALLE MASSE CON ZAVORRA ANZICHÈ ALLE MASSE ECCEZIONALI.

N.B. - IL DOCUMENTO DI CIRCOLAZIONE È VALIDO SOLO SE CONTIENE LE PAGINE NUMERATE DA 1 A 12

10

11

12

ALVIONI VILL. 30 del 1.9. approvato con D.P.R. 15-6-1959 N. 393 e succ. modif.

2803

REPUBLICA ITALIANA
 Ministero dei Trasporti
 0708993 DIREZIONE GENERALE DELLA MOTORIZZAZIONE CIVILE E DEI TRASPORTI IN CONCESSIONE

AP*002305

N° T000015AF010291 UFFICIO PROVINCIALE DI: ASCOLI PICENO

ESITO VISITA E PROVA
 ES. 5. BENEDETTO DEL TRONTO - C. DA MOLINO DI SOTTO

ABBRICAZIONE NAZ DESCRITTO ALLE PAGG. 1 E 2

AZIENDA AGRICOLA MOLINO DI SOTTO

ES. 5. BENEDETTO DEL TRONTO - C. DA MOLINO DI SOTTO
) PROPRIETARIO COM. COMUNE DI 5 BENEDETTO

ES. 5. BENEDETTO DEL TRONTO - AP - SENZA VIA
 ATEGORIA RIMORCHIO AGRICOLO - CASSONE RIBALTABI - TR
 ABBRICA/TIPO - ANGELICI AC 30
 TECNICO KE7211SMA/PE72
 TELAI0-040

15/05/90

A. IL DIRETTORE

N° T000015AF010291 AP*002305

No rev.

N° T000015AF010291 AP*002305

CHIARAZIONE REG. TITOLARIETA' N. 482 DEL 24/04/90

23/04/2001

Mod. MC 804
 N° T000015AF010291 TARGA AP*002305

MOTORI		DIMENSIONI		PNEUMATICI		SISTEMI	
tipo	temp/comb.	lunghezza m	larghezza m	32 x 8,8 14 FR	AMMESSO	servizio	MECCANICO
	0	4,335	2,080			MECCANICO	
cilindri	00	altezza m	sbalzo post. m			MECCANICO	
cilindrata cm³		assi n.	distanza interassi				
pot. max kW		1					
tipo potenza							
giri/min.							
pot. fiscale CV							
tipo cambio	MEC	totali	a sedere				
n.° marce		in piedi	di servizio				
rapp. totale							

PNEUMATICI: 32 X 8,8 14 FR
 SILENZIATORE: AMMESSO
 dB controllo usati (s): 00 n° giri/min.
 Avanzamento rata mm
 SERVOSTERZO

DISPOSITIVI DI SEGNALAZIONE VISIVA E DI ILLUMINAZIONE REGOLAMENTARI

N° T000015AF010291 AP*002305

CERTIFICATO DI APPROVAZIONE.
 N. - 01AP495887 DEL 13/05/88

MASSA TRASMESSA DA OCCHIONE = KG. 0400
 APPR. DGM RA
 DEVE ESSERE TRAINATO DA TRATTRICE
 CON MASSA RIMORCHIABILE NON INFERIO-
 RE ALLA MASSA COMPL. DEL RIMORCHIO.
 CON MASSA VERT. SUL GANCIO NON INF.
 ALLA MASSA TRASMESSA DALL'OCCHIONE.
 PUO' ESSERE ADIBITO SOLO AI TRA-
 SPORTI INDICATI NELL'ART. 29 C.D.V.
 DEVE ESSERE TRAINATO DA UNA TRATTRI-
 CE AGRICOLA AVENTE PESO RIMORCHIABIL
 E NON INFERIORE AL PESO COMPLESSIVO
 A PIENO CARICO DEL RIMORCHIO

N° T000015AF010291 TARGA AP*002305

GENERALITÀ E RESIDENZA DEL PROPRIETARIO

LA PRESENTAZIONE DEL DOCUMENTO DI CIRCOLAZIONE È VALIDA SOLO SE CONTIENE LE PAGINE NUMERATE DA 1 A 12

IL DOCUMENTO DI CIRCOLAZIONE È VALIDO SOLO SE CONTIENE LE PAGINE NUMERATE DA 1 A 12

CON D.M. 10/9/1989 (L. 30/9/1989) E SUCC. MOD.

FAC-SIMILE DEL CERTIFICATO DI CIRCOLAZIONE

MINISTERO DEI
TRASPORTI
Ufficio Provinciale M.C.T.C.
Vicenza - Via F.lli Bandiera

FAC SIMILE rilasciato a seguito della Dichiarazione
di Conformità N. 317 del **03 OTT. 1997**

02VI 743385

Imposta di bollo
assolta mediante
versamento in c/c
postale ai sensi
dell'art. 7 della
legge 18/10/78
n.625.

MACCHINA OPERATRICE SEMOVENTE SENZA CAPACITA' DI CARICO (CARICATORE A BENNA)

CATEGORIA

OL 95016 MO W VR

del 25/09/1995

OMOLOGAZIONE - ESTENSIONE OMOLOGAZIONE

FKI 336

FABBRICA E TIPO

ANNO 1° IMMATR.	NAZIONALE		CABINATA		N° DI TELAIO	
	COSTRUZ.		CARROZZERIA			
YANMAR 3TN84E-FLA	G	4	1430 cc	21,5 (CEE) kw (/ CV) a	2800	giri/min
MOTORE TIPO	COMB.	TEMPI	CILINDRATA	POTENZA MAX		
2,930 m	1,400 m	1,225 m	0,905 m	0,800	2,110 m	
LUNGHEZZA	LARGHEZZA	SBALZO ANT.	SBALZO POST.	INTERASSI	ALTEZZA MAX	
	kg	kg	1910 kg	NON ATTO	kg	7,98(°) km/h
MASSE: TARA	PORTATA UTILE	MASSA A PIENO CARICO	MASSA RIMORCHIABILE (1)	VELOCITA' MAX		
n. N° 2 27X8.50-15 NHS 4PR (S)(°°)		27X8.50-15 NHS 4PR (S)(°°)				
ASSI PNEUMATICI: 1° ASSE		2° ASSE		3° ASSE		
IDROSTATICO	MECCANICO	DGM CPA VR 15423 S	89	dB(A)"e" a 2950		giri/min
FRENI: SERVIZIO	SOCCORSO	SILENZIATORE: APPROVAZ.		CONTROLLO		

(1) LA MASSA RIMORCHIABILE DEVE ESSERE CINFERMATA A SEGUITO DI VISITA E PROVA.

ANNOTAZIONI:

Impieghi: caricamento

(++) calcolata (CUNA NC 003-04); rilevata effettiva 9,2 km/h

(+) i valori indicati rappresentano i massimi ammessi. Sono ammessi gli allestimenti alternativi sottoindicati nel rispetto dei limiti minimi e massimi di massa massima complessiva e per asse:

- massa complessiva min 1830 kg - max 1910 kg
- massa 1° asse min 540 kg - max 660 kg
- massa 2° asse min 1250 kg - max 1290 kg

(°°) Goodyear, in alternativa: Firestone 7.00-12 6PR (S)
Goodyear 27x8.50-15 6PR (S)
Titan Wheel 27x8.50-15 6PR (S)

ALLESTIMENTO BASE E IN ALTERNATIVA AMMESSI:

- Caricatore a benna (larghezza benna 1360 mm o 1150 mm o 1270 mm)
- Autonomia di lavoro: 8 h

PRESCRIZIONI PER LA CIRCOLAZIONE:

- Attrezzi e bracci bloccati
- comandi del sistema di lavoro devono essere bloccati;
- ingombri degli attrezzi segnalati sui tre lati con strisce bianche e rosse retroriflettenti;
- tagliente o denti protetti e segnalati;
- Obbligo di dispositivo supplementare a luce lampeggiante di tipo approvato in funzione anche quando non è obbligatorio l'uso dei dispositivi di illuminazione;
- proiettori inclinati in modo che la luce incontri il terreno davanti alla macchina non oltre 10 m.

VICENZA

07 OTT. 1997

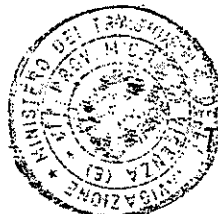

L'ISPETTORE

CAPO TECNICO
MILLERO CRISTIANO

DICHIARAZIONE DI CONFORMITÀ



Il Fabbricante
Libetti Trade S.r.l.

C.da Cabiano – 63038 Ripatransone (AP)

della Macchina:

<i>Denominazione</i>	Escavatore idraulico
<i>Marca</i>	Libetti Trade <i>Modello</i> Kobelco SK20UR-3
<i>Matricola / N° serie</i>	PB02-00109
<i>Anno di costruzione</i>	2004 <i>Anno di 1^a immissione UE</i> 2012
<i>Alimentazione</i>	Gasolio <i>Potenza (kW)</i> 15,9

dichiara sotto la propria responsabilità che la macchina sopraindicata è conforme alle disposizioni delle seguenti Direttive e successivi emendamenti:

<i>2006/42/CE</i>	Direttiva Macchine
<i>D.Lgs. 262/2002</i>	Direttiva Rumore
<i>2000/14/CE</i>	Def. N° 20 All. I, proc. All. VII Livello di potenza acustica misurato 90 dB(A) Livello di potenza acustica garantito 93 dB(A) O.N. n° 1282 Ente Certificazione Macchine srl Via Mincio, 386 – Savignano sul Panaro (MO)
<i>2004/108/CE</i>	Direttiva Compatibilità elettromagnetica

Norme applicate UNI EN ISO 12100:2010, UNI EN 474-1:2009,
UNI EN 474-5:2012

Dichiara inoltre che la persona autorizzata a costituire il fascicolo tecnico stabilita nella Comunità è Bedonni Luca - via S. Apollinare 628 - Castello di Serravalle (BO).

Data

Luogo

Firma

12/10/2012

Castello di Serravalle (BO)

Luca Bedonni
(Direttore di divisione)





REPUBBLICA ITALIANA

Ministero delle Infrastrutture e dei Trasporti
DIPARTIMENTO PER I TRASPORTI, LA NAVIGAZIONE
ED I SISTEMI INFORMATIVI E STATISTICI

1

CERTIFICATO DI CIRCOLAZIONE

AB 0716810

N° 0000902AP1

(A)

X5BJWK

(R) 14.03.2010

(C.2.1) COMUNE SAN BENEDETTO DEL TRONTO (AN)

(C.2.2) VIALE DE CASPERI 124
S. BENEDETTO DEL TRONTO (AN)

N° 0000902AP1

(A)

X5BJWK

2

(C.1) MOTOVEICOLI SPA 64 VENEZIA
VENEZIA 31

(C.2)

(C.3)

(C) 0000902AP1 0000902AP1 (C) 0000902AP1

(C.2) 265 (C.3)

(R) 14.03.2010

(C.1) 11a

(C.1.1) CICLOMOTORE-URTO PROPRI

(C.2) DA CICLOMOTORE A DUE RUOTE

(C) 0000902AP1

(C.1) 265 (C.3)

(R) 14.03.2010

(C.1) 11a

(C.1.1) CICLOMOTORE-URTO PROPRI

(C.2) DA CICLOMOTORE A DUE RUOTE

(C) 0000902AP1

(C.1) 265 (C.3)

(R) 14.03.2010

(C.1) 11a

(C.1.1) CICLOMOTORE-URTO PROPRI

(C.2) DA CICLOMOTORE A DUE RUOTE

IMPOSTA
DI BOLLO
ASSOLTA
IN MODO
VIRTUALE

N° 0000902AP1

(A)

X5BJWK

3

DIVISIONE PREFETTURA CON POSTO
REGOLARE

13.02.2010 SPAD608W05M

LUNGHEZZA 1,915M LARGHEZZA 0,690M

TIPO CANTILE ANTONIOTTO

PRESTAZIONE:

A=2 75/90-16 47J; P=3 65/90-16 56J

DATA INIZIO CIRCOLAZIONE: 27.03.2007

RISPETTA LA DIRETTIVA 97/24/CE

CAD. 5 FASE 2 (RIPRO 2)

MOTORE-MINIBELLE

LARGHEZZA 0,690M CON PARAFRETTA

PARAFRETTA KG CON ACCORDO INIZIATIVA

PARAFRETTA

N° 0000902AP1

(A)

X5BJWK

4

SIGNIFICATO DEI CODICI COMUNITARI ARMONIZZATI

- (A) Numero di immatricolazione
- (B) Data della prima immatricolazione del veicolo
- (C) Dati nominali
 - (C.1) intestatario della carta di circolazione:
 - (C.1.1) cognome o ragione sociale
 - (C.1.2) nome/i o iniziale/i (se del caso)
 - (C.1.3) indirizzo nello Stato di immatricolazione alla data del rilascio del documento
 - (C.2) proprietario del veicolo
 - (C.2.1) cognome o ragione sociale
 - (C.2.2) nome/i o iniziale/i (se del caso)
 - (C.2.3) indirizzo nello Stato di immatricolazione alla data del rilascio del documento
 - (C.3) persona fisica o giuridica che può disporre del veicolo ad un titolo legale diverso da quello di proprietario
 - (C.3.1) cognome o ragione sociale
 - (C.3.2) nome/i o iniziale/i (se del caso)
 - (C.3.3) indirizzo nello Stato di immatricolazione alla data del rilascio del documento
 - (C.5), (C.6), (C.7) Se un cambiamento dei dati nominali di cui ai codici C.1, C.2 e/o C.3 non è luogo al rilascio di una nuova carta di circolazione, i nuovi dati nominali corrispondenti a tali punti possono essere inseriti ai codici C.5, C.6 e C.7; essi sono in tal caso stralciati confermando alle diciture di cui ai codici C.1, C.2 e C.3
- (D) Veicolo:
 - (D.1) marca
 - (D.2) tipo
 - variante (se disponibile)
 - versione (se disponibile)
 - (D.3) denominazione/i commerciale/i
- (E) numero di identificazione del veicolo
- (F) massa:
 - (F.1) massa massima a carico tecnicamente ammissibile, ad eccezione dei motocicli (kg)
 - (F.2) massa massima a carico ammissibile del veicolo in servizio nello Stato membro di immatricolazione (kg)
 - (F.2) massa massima a carico ammissibile dell'insieme in servizio nello Stato membro di immatricolazione (kg)
- (G) massa del veicolo in servizio attrezzato e munito del dispositivo di attacco per i veicoli trainati di categoria diversa dalla M1 (kg)
- (H) durata di validità, se non è illimitata
- (I) data di immatricolazione alla quale si riferisce la carta di circolazione
- (J) categoria del veicolo
 - (J.1) destinazione ed uso
 - (J.2) carrozzeria
- (K) omologazione del tipo (se disponibile)
- (L) numero di assi
- (M) inerzia (mm)
 - (N) per i veicoli con massa totale superiore a 3.500 kg ripartizione tra gli assi della massa massima a carico tecnicamente ammissibile:
 - (N.1) asse 1 (kg)
 - (N.2) asse 2 (kg), se del caso
 - (N.3) asse 3 (kg), se del caso
 - (N.4) asse 4 (kg), se del caso
 - (N.5) asse 5 (kg), se del caso
- (O) massa massima a rimorchio tecnicamente ammissibile:
 - (O.1) rimorchio frenato (kg)
 - (O.2) rimorchio non frenato (kg)
- (P) motore
 - (P.1) cilindrata (cm³)
 - (P.2) potenza nella massima (kw) (se disponibile)
 - (P.3) tipo di combustibile o di alimentazione
 - (P.4) regime nominale (giri/min)
 - (P.5) numero di identificazione del motore / tipo del motore
- (Q) rapporto potenza/massa in kw/kg (solo per i motocicli)
- (R) colore del veicolo
- (S) posti a sedere
 - (S.1) numero di posti a sedere, compreso quello del conducente
 - (S.2) numero dei posti in piedi (se del caso)
- (T) velocità massima (km/h)
- (U) livello sonoro
 - (U.1) veicolo fermo (dB(A))
 - (U.2) regime del motore (giri/min)
 - (U.3) veicolo in marcia (dB(A))
- (V) emissioni gas di scarico:
 - (V.1) CO (g/km o g/kWh)
 - (V.2) HC (g/km o g/kWh)
 - (V.3) NOx (g/km o g/kWh)
 - (V.4) HC + NOx (g/km)
 - (V.5) particolato per i motori diesel (g/km o g/kWh)
 - (V.6) coefficiente di assorbimento corretila per i motori diesel (giri/min)
 - (V.7) CO₂ (g/km)
 - (V.8) consumo di combustibile in ciclo misto (l/100)
 - (V.9) indicazione della classe ambientale di omologazione CE - categoria recante la versione applicabile ai veti della direttiva 70/220/CEE o della direttiva 83/77/CEE
- (W) capacità del serbatoio o dei serbatoi di carburante (in litri)

REVISIONI (Art. 80 del D.L.vo 30-4-1992 N. 285)

ZJM64000664006944
 REVISIONE DEL 31/05/2013
 REGOLARE
 ESITO

APAC50BR35

ZJM64000664006944
 REVISIONE DEL 05/05/2015
 REGOLARE
 ESITO

APAC50BR35

COM.A.P.A.

REPUBBLICA ITALIANA	
<i>Ministero dei Trasporti e della Navigazione</i> DIPARTIMENTO DEI TRASPORTI TERRESTRI	
CARTA DI CIRCOLAZIONE - PARTE I	
Registration Certificate, Part I; Registroplantes, Del I; Permiso de Circulación, Parte I; Reisterbiamtstus, Osa I; Certificat d'Immatriculation, Parte I; Kentekeghewus, Del I; Certificado de Matricula, Parte I; Registrierungsbeviset, Del I; Zulassungsbescheinigung, Teil I; Авант Кочооплато, Мэпо, I.	
N° A020274AP01	(A) BT935EW
(B) 08.08.2001	
(C.2.1) SAN BENEDETTO DEL TRONTO COM.	
(C.2.3) 124 V.LE DE GASPERI S. BENEDETTO DEL TRONTO (AP)	

N° A020274AP01	(A) BT935EW	2
(D.1) EVF TE600A/1900		
(D.2)		
(D.3)		
(E) ZB2TE600A01E09001		
(F.1)		
(F.2) 1900	(F.3)	(G)
(I) 08.08.2001		
(J) M3		
(J.1) AUTOVEICOLO PER TRASPORTO SPECIFICO USO DI TERZI		
(J.2) FO (FURGONE)		
(K) DL00209BRM		
(L) 2	(N.1)	(N.2)
(N.3)	(N.4)	(N.5)
(O.1)	(O.2)	
(P.1)	(P.2) 11.00	(P.3) ELETT
(P.5) CA191RENUQ		
(Q)	(S.1) 2	(S.2)
(U.1)	(U.2)	
(V.1)	(V.2)	
(V.3)	(V.5)	
(V.7)		
(V.8)		

IMPOSTA DI BOLLO ASSOLTA IN MODO VIRTUALE

N° A020274AP01	(A) BT935EW	3
PRESENTARE LA RICHIESTA DI ISCRIZIONE AL PRA ENTRO 60 GIORNI DAL 11.12.2001 CERTIFICATO DI APPROVAZIONE.		
DATA 28.07.01 (02AP859340)		
LUNGHEZZA 3.700 M LARGHEZZA 1.300 M PORTATA 538 KG		
TIPO CAMBIO: MECCANICO		
PNEUMATICI: 5.00 R12 XX C 93J		
IL VEICOLO DI CUI ALLA PRESENTE CARTA DI CIRCOLAZIONE NON RIENTRA NEL CAMPO DI APPLICAZIONE DELLA LEGGE 298/1974.		
VEP 75 CDS FURGONE PER TRASPORTO SAL. ME. MATR. ALL. 001/01.		
M.O. N. 02AP859340 DEL 28.07.2001		
FUNZIONAMENTO ELETTRICO A CORRENTE CONTINUA.		
POTENZA MAX DI SPUNTO: 11 KW A 1500 G/MIN.		
TENSIONE DI ESERCIZIO 72V CON N° 12 ACCUMULATORI DA 6V IN SERIE.		
OPP. PNEU: 155 R 120 88N.		

N° A020274AP01	(A) BT935EW	4
----------------	-------------	---

SIGNIFICATO DEI CODICI COMUNITARI ARMONIZZATI

- (A) Numero di immatricolazione
- (B) Data della prima immatricolazione del veicolo
- (C) Dati nominativi
 - (C.1) intestatario della carta di circolazione:
 - (C.1.1) cognome o ragione sociale
 - (C.1.2) nome/i o iniziali/i (se del caso)
 - (C.1.3) indirizzo nello Stato membro di immatricolazione alla data di rilascio del documento
 - (C.2) proprietario del veicolo
 - (C.2.1) cognome o ragione sociale
 - (C.2.2) nome/i o iniziali/i (se del caso)
 - (C.2.3) indirizzo nello Stato membro di immatricolazione alla data di rilascio del documento
 - (C.3) persona fisica o giuridica che può disporre del veicolo ad un titolo legale diverso da quello di proprietario
 - (C.3.1) cognome o ragione sociale
 - (C.3.2) nome/i o iniziali/i (se del caso)
 - (C.3.3) indirizzo nello Stato membro di immatricolazione alla data di rilascio del documento
 - (C.5), (C.6), (C.7) Se un cambiamento dei dati nominativi di cui ai codici C.1, C.2 e/o C.3 non dà luogo al rilascio di una nuova carta di circolazione, i nuovi dati nominativi corrispondenti a detti punti possono essere inseriti ai codici C.5, C.6 e C.7; essi sono in tal caso strutturati conformemente alle diciture di cui ai codici C.1, C.2 e C.3.
- (D) Veicolo:
 - (D.1) marca
 - (D.2) tipo
 - variante (se disponibile)
 - versione (se disponibile)
 - (D.3) denominazione/i commerciale/i
- (E) numero di identificazione del veicolo
- (F) massa:
 - (F.1) massa massima a carico tecnicamente ammissibile, ad eccezione dei motocicli (kg)
 - (F.2) massa massima a carico ammissibile del veicolo in servizio nello Stato membro di immatricolazione (kg)
 - (F.3) massa massima a carico ammissibile dell'insieme in servizio nello Stato membro di immatricolazione (kg)
- (G) massa del veicolo in servizio carrozzato e munito del dispositivo di attacco per i veicoli trattori di categoria diversa dalla M1 (kg)
- (H) durata di validità, se non è illimitata
- (I) data di immatricolazione alla quale si riferisce la carta di circolazione
- (J) categoria del veicolo
 - (J.1) destinazione ed uso
 - (J.2) carrozzeria
- (K) numero di omologazione del tipo (se disponibile)
- (L) numero di assi
- (M) interasse (mm)
 - (M) per i veicoli con massa totale superiore a 3.500 kg, ripartizione tra gli assi della massa massima a carico tecnicamente ammissibile:
 - (N.1) asse 1 (kg)
 - (N.2) asse 2 (kg), se del caso
 - (N.3) asse 3 (kg), se del caso
 - (N.4) asse 4 (kg), se del caso
 - (N.5) asse 5 (kg), se del caso
- (O) massa massima a rimorchio tecnicamente ammissibile:
 - (O.1) rimorchio frenato (kg)
 - (O.2) rimorchio non frenato (kg)
- (P) motore:
 - (P.1) cilindrata (cm³)
 - (P.2) potenza netta massima (kw) (se disponibile)
 - (P.3) tipo di combustibile o di alimentazione
 - (P.4) regime nominale (giri/min⁻¹)
 - (P.5) numero di identificazione del motore / tipo del motore
- (Q) rapporto potenza/massa in kw/kg (solo per i motocicli)
- (R) colore del veicolo
- (S) posti a sedere
 - (S.1) numero di posti a sedere, compreso quello del conducente
 - (S.2) numero di posti in piedi (se del caso)
- (T) velocità massima (km/h)
- (U) livello sonoro:
 - (U.1) veicolo fermo (dB(A))
 - (U.2) regime del motore (giri/min⁻¹)
 - (U.3) veicolo in marcia (dB(A))
- (V) emissioni gas di scarico:
 - (V.1) CO (g/km e g/kWh)
 - (V.2) HC (g/km e g/kWh)
 - (V.3) NOx (g/km e g/kWh)
 - (V.4) HD + NOx (g/km)
 - (V.5) particolato per i motori diesel (g/km e g/kWh)
 - (V.6) coefficiente di assorbimento-corretto per motori diesel (giri/min⁻¹)
 - (V.7) CO₂ (g/km)
 - (V.8) consumo di combustibile in ciclo misto (l/100 km)
 - (V.9) indicazione della classe ambientale di omologazione CE: dicitura recante la versione applicabile in virtù della direttiva 70/220/CEE o della direttiva 88/77/CEE.
- (W) capacità del serbatoio o dei serbatoi di carburante (in litri).

REVISIONI (Art. 80 del D.L. n. 30-4-1992 N. 285)



REPUBBLICA ITALIANA

Ministero delle Infrastrutture e dei Trasporti

DIPARTIMENTO DEI TRASPORTI TERRESTRI
E PER I SISTEMI INFORMATIVI E STATISTICI

1

CERTIFICATO DI CIRCOLAZIONE AA 0765489

N° C001437AP08

(A) X3GVMG

(B) 08.07.2008

(C.2.1) COMUNE DI SAN BENEDETTO DEL TRONTO COM.

(C.2.3) V.LE DE GASPERI 112
S.BENEDETTO DEL TRONTO (AP)

N° C001437AP08

(A) X3GVMG

2

(D.1) CHANGZHOU KWANGYANG MOTOR CO.
LTD

(D.2)

(D.3) TELAIO

(E) LC2C1000081004530 CIC AA698777

(F.1)

(F.2) 262 (F.3) (G)

(I) 08.07.2008

(J) L1e

(J.1) CICLOMOTORE-USO PROPRIO

(J.2) NA (CICLOMOTORE A DUE RUOTE)

(K) OALC205

e4*2002/24*1758

(L) 2 (N.1) (N.2)

(N.3) (N.4) (N.5)

(O.1) (O.2)

(P.1) 50 (P.2) 002,40 (P.3) BENZ

(P.5) KL10

(Q) 0,0091 (S.1) 2 (S.2)

(U.1) 76 (U.2) 3750

(V.1) (V.2)

(V.3) (V.5)

(V.6) (V.7)

(V.9) 97/24/CE

IMPOSTA
DI BOLLO
ASSOLTA
IN MODO
VIRTUALE

N° C001437AP08

(A) X3GVMG

3

LUNGHEZZA 2,045M LARGHEZZA 0,740M

TIPO CAMBIO: AUTOMATICO

PNEUMATICI:

A=100/80-16 28B P=120/80-16 52B

RISPETTA LA DIRETTIVA 97/24/CE

CAP. 5 FASE 2 (EURO 2)

SEGUE FAB-TIPO: KYMCO CK50QT-6A

RAPPORTO TOTALE DI TRASMISSIONE:

1:21,19./1:55,85

N° C001437AP08

(A) X3GVMG

4

TARGA

40



REPUBBLICA ITALIANA

Ministero delle Infrastrutture e dei Trasporti

DIPARTIMENTO DEI TRASPORTI TERRESTRI
E PER I SISTEMI INFORMATIVI E STATISTICI

1

CERTIFICATO DI CIRCOLAZIONE AA 0765490

N° C001438AP08

(A) X3GVMH

(B) 08.07.2008

(C.2.1) COMUNE DI SAN BENEDETTO DEL TRONTO COM.

(C.2.3) V.LE DE GASPERI 112
S.BENEDETTO DEL TRONTO (AP)

N° C001438AP08

(A) X3GVMH

2

(D.1) CHANGZHOU KWANGYANG MOTOR CO.
LTD

(D.2)
(D.3)

(E) LC2C1000081002016 CIC AA698786
(F.1)

(F.2) 262 (F.3) (G)

(I) 08.07.2008

(J) L1e

(J.1) CICLOMOTORE-USO PROPRIO

(J.2) NA (CICLOMOTORE A DUE RUOTE)

(K) OALC205
e4*2002/24*1758

(L) 2 (N.1) (N.2)
(N.3) (N.4) (N.5)

(O.1) (O.2)

(P.1) 50 (P.2) 002,40 (P.3) BENZ

(P.5) KL10

(Q) 0,0091 (S.1) 2 (S.2)

(U.1) 76 (U.2) 3750

(V.1) (V.2)

(V.3) (V.5)

(V.6) (V.7)

(V.9) 97/24/CE

IMPOSTA
DI BOLLO
ASSOLTA
IN MODO
VIRTUALE

N° C001438AP08

(A) X3GVMH

3

LUNGHEZZA 2,045M LARGHEZZA 0,740M

TIPO CAMBIO: AUTOMATICO

PNEUMATICI:

A=100/80-16 28B P=120/80-16 52B

RISPETTA LA DIRETTIVA 97/24/CE

CAP. 5 FASE 2 (EURO 2)

SEGUE FAB-TIPO: KYMCO CK50QT-6A

RAPPORTO TOTALE DI TRASMISSIONE:

1:21,19./1:55,85

N° C001438AP08

(A) X3GVMH

4



REPUBBLICA ITALIANA

Ministero delle Infrastrutture e dei Trasporti

DIPARTIMENTO PER I TRASPORTI TERRESTRI

CARTA DI CIRCOLAZIONE

BD 0834024

Permisos de circulación. Österreichische Registrierung. Zulassungsbekräftigung. Registracimstumstums. Αδειά κυκλοφορίας. Πιστοποιητικό Εγγραφής. Registrations certificate. Certificat d'immatriculation. Registrācijas apliecība. Registrācijas liudzums. Forghnu eangóidil. Certificat de Registrarjoni. Kenetekenbewijs. Dowód Rejestracyjny. Certificado de matricula. Osvedčenie o evidencii. Promietno dovoljenje. Reģistrācijai atļauts. Registreringsbeviset.

N° A0006535AP06

(A) CZV38KW

(B) 25.03.2006

(C.2.1) COMUNE SAN BENEDETTO DEL TRONTO COM.

(C.2.3) 124 V.LE DE GASPERI
S.BENEDETTO DEL TRONTO (AR)

N° A0006535AP06

(A) CZV38KW

(D.1) FIAT AUTO SPA 2202XLLA AX

(D.2)

(D.3) FIAT DOBLO*

(E) ZFA22300005390788

(F.1)

(F.2) 2010 (F.3) 3510 (G)

(I) 25.03.2006

(J.1) N

(J.1) AUTOVEICOLO PER TRASPORTO
SPECIFICI - USO PROPRIO

(J.2) F6 (TURCONE COISSENTATO)

(K) UM5470NEST28

(L) 2

(N.1)

(N.2)

(N.3)

(N.4)

(N.5)

(U.1) 1300

(U.2)

(P.1) 1910 (P.2) 077,00 (P.3) 14500

(P.5) 22381000

(S)

(S.1) 2

(S.2)

(U.1) 85

(U.2)

3000

(V.1)

(V.2)

(V.3)

(V.5)

(V.6)

(V.7)

(V.9) 2003/75/CE-B

IMPOSTA
DI BOLLO
ASSOLTA
IN MODO
VIRTUALE

N° A0006535AP06

(A)

CZV38KW

3

PRESENTARE LA RICHIESTA DI ISCRIZIONE
AL PRA ENTRO 60 GIORNI DAL 12.04.2006
CERTIFICATO DI APPROVAZIONE.

DATA 15.03.2006 (031E349970)

LUNGHEZZA 4,253 M LARGHEZZA 1,722 M

PUNTALE 570 KG

TIPO CAMBIO MECCANICO

PNEUMATICI

185/65 R15 92T - 175/70 R14C 95/93T-

IL VEICOLO DI CUI ALLA PRESENTE CARTA

DI CIRCOLAZIONE NON RIENTRA NEL CAMPO

DI APPLICAZIONE DELLA LEGGE 298/1974

V. F. P. AI SESTI DELL'ART. 76 DEL CDS

PER APPLICAZIONE ALL'INTERNO DEL VAN

O DI CARICO DI UNA STRUTTURA COIBENTATA

ATA -LA MOSCIANESE (B)N.75 OLOGITPE

DEL 12-03-2001

M.U. N. 031E349970 DEL 15.03.2006

RISPETTA DIRETTIVA CEE 2003/75/CE-B

(PUNTO 4)

IL VEICOLO PUO' ESSERE DOTATO FIN

DALL'ORIGINE DI ALLESTIMENTO

ESTERNO DI CARROZZERIA

MASSA A VUOTO = KG 1280.

IL VEICOLO PUO' ESSERE DOTATO FIN DAL

L'ORIGINE DEL GANCIO DI TRAINO

APPROVAZIONE E11 00-2697;E13 00-0745

QUALUNQUE INSTALLAZIONE SUCCESSIVA

COMPORTE VISITA E PROVA.

SEGUE PNEUM.: 175/75 R14C 92/98T-

N° A0006535AP06

(A)

CZV38KW

5

185/65 R15 92T EXTRA LOAD -

185/65 R15 92T REINFORCED.

SIGNIFICATO DEI CODICI COMUNITARI ARMONIZZATI

- | | |
|--|---|
| (A) Numero di immatricolazione | (K) numero di omologazione del tipo (se disponibile) |
| (B) Data della prima immatricolazione del veicolo | (L) numero di assi |
| (C) Dati nominativi | (M) interasse (mm) |
| (C.1) intestatario della carta di circolazione | (N) per i veicoli con massa totale superiore a 3500 kg ripartizione tra gli assi della massa massima a carico tecnicamente ammissibile: |
| (C.1.1) cognome o ragione sociale | (N.1) asse 1 (kg) |
| (C.1.2) numero o iniziale (se del caso) | (N.2) asse 2 (kg), se del caso |
| (C.1.3) indirizzo nello Stato membro di immatricolazione alla data di rilascio del documento | (N.3) asse 3 (kg), se del caso |
| (C.2) proprietario del veicolo | (N.4) asse 4 (kg), se del caso |
| (C.2.1) cognome o ragione sociale | (N.5) asse 5 (kg), se del caso |
| (C.2.2) numero o iniziale (se del caso) | (O) massa massima a rimorchi o tecnicamente ammissibile |
| (C.2.3) indirizzo nello Stato membro di immatricolazione alla data di rilascio del documento | (O.1) rimorchio trainato (kg) |
| (C.3) persona fisica o giuridica che può disporre del veicolo ad un titolo legale diverso da quello di proprietario | (O.2) rimorchio non trainato (kg) |
| (C.3.1) cognome o ragione sociale | (P) motore: |
| (C.3.2) numero o iniziale (se del caso) | (P.1) cilindrata (cm ³) |
| (C.3.3) indirizzo nello Stato membro di immatricolazione alla data di rilascio del documento | (P.2) potenza netta massima (kW) (se disponibile) |
| (C.5) - (C.6) - (C.7) Se un cambiamento dei dati nominativi di cui ai codici C.1, C.2 etc. C.3 non è luogo al rilascio di una nuova carta di circolazione, i nuovi dati nominativi corrispondenti a quelli vecchi possono essere inseriti ai codici C.5, C.6 e C.7; essi sono in tal caso strutturati conformemente alle strutture di cui ai codici C.1, C.2 e C.3 | (P.3) tipo di combustibile e di alimentazione |
| (D) Veicolo: | (P.4) regime nominale (g/min) |
| (D.1) marca | (P.5) numero di identificazione del motore - tipo del motore |
| (D.2) tipo | (Q) rapporto potenza massima / kg (solo per i motocicli) |
| - veicolo (se disponibile) | (R) colore del veicolo |
| - veicolo (se disponibile) | (S) sedili a sedere: |
| (D.3) denominazione commerciale | (S.1) numero di posti a sedere, compreso quello del conducente |
| (E) numero di identificazione del veicolo | (S.2) numero di posti a piedi (se del caso) |
| (F) massa: | (T) veicolo a due ruote |
| (F.1) massa massima a carico tecnicamente ammissibile ad eccezione dei motocicli (kg) | (U) invertebrato |
| (F.2) massa massima a carico ammissibile del veicolo in servizio nello Stato membro di immatricolazione (kg) | (U.1) veicolo a trazione ibrida (V) |
| (F.3) massa massima a carico ammissibile del veicolo in servizio nello Stato membro di immatricolazione (kg) | (U.2) regime del motore (g/min) |
| (G) massa del veicolo in servizio carrozzabile e munito del dispositivo di attacco per i veicoli trattori di categoria diversa dalla M1 (kg) | (U.3) veicolo in servizio ibrido (V) |
| (H) durata di validità, se non è illimitata | (V) emissioni gas di scarico: |
| (I) data di immatricolazione alla quale si riferisce la carta di circolazione | (V.1) CO (g/km o g/kWh) |
| (J) categoria del veicolo | (V.2) HC (g/km o g/kWh) |
| (J.1) destinazione ed uso | (V.3) NOx (g/km o g/kWh) |
| (J.2) carrozzeria | (V.4) HC + NOx (g/km) |
| | (V.5) particolato per i motori diesel (g/km o g/kWh) |
| | (V.6) coefficiente di assorbimento corretto per motori diesel (g/km ³) |
| | (V.7) CO (g/km) |
| | (V.8) consumo di combustibile in ciclo misto (l/100 km) |
| | (V.9) indicazione della classe ambientale di omologazione CE. Cautela recante la versione applicabile in caso della direttiva 70/220/CEE o della direttiva 85/377/CEE |
| | (W) capacità del serbatoio o dei serbatoi di carburante (in litri) |

REVISIONI (Art. 60 del D.L.vo 30-4-1992 N. 285)

CZ 938KW AP/AC5
 REVISIONE DEL 07/03/2012
 ESITO REGOLARE



CZ 938KW AP/AC5
 REVISIONE DEL 18/03/2010
 ESITO REGOLARE

APAD50BE95D

CENTRO REVISIONI
 PIAZZA A. MANICCI

CZ 938KW AP/AC5
 REVISIONE DEL 11/03/2014
 ESITO REGOLARE

APAC50BQ41T



REPUBBLICA ITALIANA

1

Ministero dei Trasporti e della Navigazione
DIPARTIMENTO DEI TRASPORTI TERRESTRI

CARTA DI CIRCOLAZIONE - PARTE I

Registration Certificate. Part I: Registreringsattest. Del I: Permiso de Circulación. Parte I: Reķisterintudisums. Osa 1: Certificat d'immatriculation. Parte I: Kentekenbewijs. Deel I: Certificado de Matricula. Parte I: Registreringsbeviset. Del I: Zulassungsbescheinigung. Teil I: Αδεία Κυκλοφορίας. Μέρος I.

N° A012923AP01

(A) BP154TK

(B) 30.03.2001

(C.2.1) SAN BENEDETTO DEL TRONTO COM.

(C.2.3) 124 VIALE A. DE GASPERI
S. BENEDETTO DEL TRONTO (AP)

N° A012923AP01

(A) BP154TK

2

(D.1) PIAGGIO S85LV ZNDME

(D.2)

(D.3)

(E) ZAP885V0000550480

(F.1)

(F.2) 1550 (F.3) 2150 (G)

(I) 30.03.2001

(J) N1

(J.1) AUTOVEIC. TRASP. PROMISCUO
PERSONE/COSE-USO PROPRIO

(J.2) F0 (FURGONE)

(K) DM53479E5T28ZG

(L) 2 (N.1) (N.2)

(N.3) (N.4) (N.5)

(D.1) 600 (D.2)

(P.1) 1296 (P.2) 48,00 (P.3) BENZ

(P.5) DAIHATSU HC

(Q) (S.1) 4 (S.2)

(U.1) 87 (U.2) 3600

(V.1) (V.2)

(V.3) (V.5)

(V.7)

(V.9) 1999/102/CE

IMPOSTA
DI BOLLO
ASSOLTA
IN MODO
VIRTUALE

N° A012923AP01

(A) BP154TK

3

PRESENTARE LA RICHIESTA DI ISCRIZIONE
AL PRA ENTRO 60 GIORNI DAL 06.07.2001
LUNGHEZZA 3,370 M LARGHEZZA 1,395 M
PORTATA 560 KG
TIPO CAMBIO: MECCANICO
PNEUMATICI: 155 R12C 88N.
IL VEICOLO DI CUI ALLA PRESENTE CARTA
DI CIRCOLAZIONE NON RIENTRA NEL CAMPO
DI APPLICAZIONE DELLA LEGGE 298/1974.
RISPETTA LA DIRETTIVA 1999/102/CE
RIF. 96/69/CE

N° A012923AP01

(A) BP154TK

4



CARTA DI CIRCOLAZIONE CA 0355173

Permis de circulaci3n. Osveddění o registraci. Registreringsattest. Zulassungsbescbeinigung. Registrerimistumistus A&EIO
κυκλοφορικό Πιστοποιητικό Έγγραφο. Registration certificate. Certificat d'immatriculation. Registrācijas apliecība.
Registrācijas liudzĭmas. Fogalmi engedely. Certificat la Registrazjoni. Kenkenbewijs. Dowód Rejestracyjny. Certificado de
matrícula. Osveddění o evidenci. Prometno dovoljenje. Reķisterintitodistus. Registreringsbeset.

N° A007393AP12 (A) BN950BC

(B) 24.10.2000

(C.2.1) SAN BENEDETTO DEL TRONTO COM.

(C.2.3) V.LE DE GASPERI 124
S.BENEDETTO DEL TRONTO (AP)

N° A007393AP12 (A) BN950BC 2

(D.1) FORD WAG FACYD2FAMA TRANSIT
350L VAN 2 4

(D.2)

(D.3)

(E) WFOLXXGBFLYG86898

(F.1)

(F.2) 3500 (F.3) 5750 (G)

(I) 07.09.2012

(J) N1

(J.1) AUTOCARRO PER TRASPORTO DI
COSE -USO PROPRIO

(J.2) F6 (FURGONE COIBENTATO)

(K) OM54698EST09B

(L) 2 (N.1) (N.2)

(N.3) (N.4) (N.5)

(O.1) 2250 (O.2)

(P.1) 2402,00 (P.2) 066,00 (P.3) GASOL

(P.5) D2FA

(Q) (S.1) 2 (S.2)

(U.1) 92 (U.2) 3000

(V.1) (V.2)

(V.3) (V.5)

(V.6) (V.7)

(V.9) 98/69 CE

IMPOSTA
DI BOLLO
ASSOLTA
IN MODO
VIRTUALE

N° A007393AP12 (A) BN950BC 3

MARCA OPERATIVA DUPLICATO 01/AP/960584
LUNGHEZZA 5,651 M LARGHEZZA 1,974 M
RAPPORTO POTENZA/TARA = 29,730 KW/T
PORTATA 1280 KG

TIPO CAMBIO: MECCANICO

PNEUMATICI:

215/75 R16C 113/111Q

IL VEICOLO DI CUI ALLA PRESENTE CARTA
DI CIRCOLAZIONE NON RIENTRA NEL CAMPO
DI APPLICAZIONE DELLA LEGGE 298/1974.

REVISIONE EFFETTUATA CON ESITO

REGOLARE.

DATA 03.09.2010 (APAD50BFG3F)

ALLESTIMENTO LEONELLI 1 N.ID.080.

M.O. N. 10CH044668 DEL 13.10.2000

RISPETTA LA DIRETTIVA 96/20 CE - 98/
69 CE

MASSE MAX AMMESSE-ASSE ANT.KG. 01650

ASSE POST.KG. 02200

IL VEICOLO PUO' ESSERE EQUIPAGGIATO:

1- CON ACCESSORI DI CARROZZERIA:

LUNGH.5754 MM. SBALZO POST.1100 MM.

2-IN ALTERNATIVA CON POSTI ANT. 3

POSTI TOTALI 6.

3-IN ALTERNATIVA RAPPORTO TOT. DI

TRASMISSIONE 1:3,900.

IN TUTTE LE SITUAZIONI DI CARICO

MERCI + PASSEGGERI DEBBONO ESSERE

RISPETTATE LE MASSE MAX SUGLI ASSI.

IL VEICOLO PUO' ESSERE DOTATO FIN DAL

AG. 1255

N° A007393AP12 (A) BN950BC 2

L'ORIGINE DEL GANCIO DI TRAINO
APPROVAZIONE E01 00-0813;E13 00-0864
E11 00-2755.QUALUNQUE INSTALLAZIONE
SUCCESSIVA COMPORTA VISITA E PROVA.

SIGNIFICATO DEI CODICI COMUNITARI ARMONIZZATI

<p>(A) Numero di immatricolazione</p> <p>(B) Data della prima immatricolazione del veicolo</p> <p>(C) Dati nominativi</p> <p>(C.1) intestatario della carta di circolazione.</p> <p>(C.1.1) cognome o ragione sociale</p> <p>(C.1.2) nome/i o iniziali (se del caso)</p> <p>(C.1.3) indirizzo nello Stato membro di immatricolazione alla data di rilascio del documento</p> <p>(C.2) proprietario del veicolo</p> <p>(C.2.1) cognome o ragione sociale</p> <p>(C.2.2) nome/i o iniziali (se del caso)</p> <p>(C.2.3) indirizzo nello Stato membro di immatricolazione alla data di rilascio del documento</p> <p>(C.3) persona fisica o giuridica che può disporre del veicolo ad un titolo legale diverso da quello di proprietario</p> <p>(C.3.1) cognome o ragione sociale</p> <p>(C.3.2) nome/i o iniziali (se del caso)</p> <p>(C.3.3) indirizzo nello Stato membro di immatricolazione alla data di rilascio del documento</p> <p>(C.5) (C.6), (C.7) Se un cambiamento dei dati nominativi di cui ai codici C.1, C.2 e/o C.3 non dà luogo al rilascio di una nuova carta di circolazione, i nuovi dati nominativi corrispondenti a detti punti possono essere inseriti ai codici C.5, C.6 e C.7; essi sono in tal caso strutturati conformemente alle diciture di cui ai codici C.1, C.2 e C.3.</p> <p>(D) Veicolo:</p> <p>(D.1) marca</p> <p>(D.2) tipo</p> <p>- variante (se disponibile)</p> <p>- versione (se disponibile)</p> <p>(D.3) denominazione/commerciale</p> <p>(E) numero di identificazione del veicolo</p> <p>(F) massa:</p> <p>(F.1) massa massima a carico tecnicamente ammissibile, ad eccezione dei motocicli (kg)</p> <p>(F.2) massa massima a carico ammissibile del veicolo in servizio nello Stato membro di immatricolazione (kg)</p> <p>(F.3) massa massima a carico ammissibile dell'insieme in servizio nello Stato membro di immatricolazione (kg)</p> <p>(G) massa del veicolo in servizio carrozzato e trunto del dispositivo di attacco per i veicoli trattori di categoria diversa dalla M1 (kg)</p> <p>(H) durata di validità, se non è illimitata</p> <p>(I) data di immatricolazione alla quale si riferisce la carta di circolazione</p> <p>(J) categoria del veicolo</p> <p>(J.1) destinazione ed uso</p> <p>(J.2) carrozzeria</p>	<p>(K) numero di omologazione del tipo (se disponibile)</p> <p>(L) numero di assi</p> <p>(M) interasse (mm)</p> <p>(N) per i veicoli con massa totale superiore a 3 500 kg, ripartizione tra gli assi della massa massima a carico tecnicamente ammissibile:</p> <p>(N.1) asse 1 (kg)</p> <p>(N.2) asse 2 (kg), se del caso</p> <p>(N.3) asse 3 (kg), se del caso</p> <p>(N.4) asse 4 (kg), se del caso</p> <p>(N.5) asse 5 (kg), se del caso</p> <p>(O) massa massima a rimorchio tecnicamente ammissibile:</p> <p>(O.1) rimorchio frenato (kg)</p> <p>(O.2) rimorchio non frenato (kg)</p> <p>(P) motore:</p> <p>(P.1) cilindrata (cm³)</p> <p>(P.2) potenza nella massima (kw) (se disponibile)</p> <p>(P.3) tipo di combustibile o di alimentazione</p> <p>(P.4) regime nominale (gir./min⁻¹)</p> <p>(P.5) numero di identificazione del motore / tipo del motore</p> <p>(Q) rapporto potenza/massa in kw/kg (solo per i motocicli)</p> <p>(R) colore del veicolo</p> <p>(S) posti a sedere</p> <p>(S.1) numero di posti a sedere, compreso quello del conducente</p> <p>(S.2) numero di posti in piedi (se del caso)</p> <p>(T) velocità massima (km/h)</p> <p>(U) livello sonoro:</p> <p>(U.1) veicolo fermo (dB(A))</p> <p>(U.2) regime del motore (g_r/min⁻¹)</p> <p>(U.3) veicolo in marcia (dB(A))</p> <p>(V) emissioni gas di scarico:</p> <p>(V.1) CO (g/km o g/kWh)</p> <p>(V.2) HC (g/km o g/kWh)</p> <p>(V.3) NOx (g/km o g/kWh)</p> <p>(V.4) HC + NOx (g/km)</p> <p>(V.5) particolato per i motori diesel (g/km o g/kWh)</p> <p>(V.6) coefficiente di assorbimento corretto per motori diesel (g_r/min⁻¹)</p> <p>(V.7) CO₂ (g/km)</p> <p>(V.8) consumo di combustibile in ciclo misto (l/100 km)</p> <p>(V.9) indicazione della classe ambientale di omologazione CE, dichiara recante la versione applicabile in virtù della direttiva 70/220/CEE o della direttiva 80/27/CEE.</p> <p>(W) capacità del serbatoio o dei serbatoi di carburante (in litri).</p>
---	---

REVISIONI (Art. 80 del D.L.vo 30-4-1992 N. 285)

BN 950BC
 REVISIONE DEL 15/09/2012
 ESITO
 REGOLARE

APAC30BBE3N





CARTA DI CIRCOLAZIONE CA 0327322
 Permis de circulaci6n. G-6ddent o registract. Registreringsattest. Zulassungsbescheinigung. Registracimi-attestatus. Αδεια κυκλοφοριας. Πιστοποιητικό Εγγραφής. Registration certificate. Certificat d'immatriculation. Reģistrācijas apliecība. Registrācijas liudzījums. Főgalmi engedély. Certificat în Registracziuni. Kentekenbewijs. Dowód Rejestracyjny. Certificado de matrícula. Osvědčení o evidenci. Promětno dovoljenje. Reģistracijas atļauzība. Registreringsbeviset.

AO11458AP10 EDO91BE

N° (A)

(B) 26.07.2010
 (C.2.1) COMUNE DI SAN BENEDETTO DEL TRONTO COM.
 (C.2.3) VI.LE DE GASPERI 124
 S.BENEDETTO DEL TRONTO (AP)

N° AO11458AP10 (A) EDO91BE 3

PRESENTARE LA RICHIESTA DI ISCRIZIONE AL PRA ENTRO 60 GIORNI DAL 22.09.2010 CERTIFICATO DI APPROVAZIONE.
 DATA 10.07.2010 (01RE700145)
 LUNGHEZZA 5,143 M LARGHEZZA 1,895 M
 RAPPORTO POTENZA/TARA = 41,026 KW/T
 PNEUMATICI:
 215/60 R16 99T
 ART.75 PER APPL.SOLLEVATORE POST.ELETTROIDR.RICON K1200X MATR.00247336EN
 TRO CARROZZERIA E APPL.DISPOSITIVI PER L'ANCORAGGIO DI DUE CARROZZINE.
 CONFIGURAZIONE POSTI IN ALTERNATIVA: POSSIBILITA' DI ELIMINARE 4 SEDILI PER SOSTITUIRLI CON 2 CARROZZINE.
 POSTI TOT.7-ALLEST.DITTA OLMEDO SPA-M.O. N. 01RE700145 DEL 10.07.2010
 RISPETTA DIRETTIVA CEE 2003/76/CE-B (EURO 4)
 SEGUE POSTI ANTERIORI: OPPURE 3.
 SEGUE SERVOSTERZO:
 OPPURE ELETTRIDRAULICO
 IL VEICOLO PUO` ESSERE DOTATO FIN DALL` ORIGINE DI ALLESTIMENTO ESTERNO DI CARROZZERIA.
 -CONSUMO IN LITRI / 100 KM
 PERCORSO URBANO 08,80;
 EXTRAURBANO 06,50; COMBINATO 07,30.
 MASSA MASSIMA TOTALE DELLE COMBINAZIONI VEICOLO+RIMORCHIO = KG 04510.
 AG. 1011

(D.1) FIAT GROUP AUTOMOBILES SPA 270KXC1B ABL7

(D.2)

(D.3) FIAT SCUDO

(E) ZFA27000064282181

(F.1)
 (F.2) 2791 (F.3) 4510 (G)

(I) 26.07.2010

(J) M1

(J.1) AUTOVETTURA PER TRASPORTO DI PERSONE -USO PROPRIO

(J.2) AF (VEICOLO MULTIUSO)

(K) OBZFA14EST006N
 E2*2001/116*0351*10

(L) 2 (N.1) (N.2)

(N.3) (N.4) (N.5)

(O.1) 2000 (O.2)

(P.1) 1997,00 (P.2)088,00 (P.3)CASOL

(P.5) RHK (S.1) 9 (S.2)

(U.1) 76 (U.2) 3000

(V.1) (V.2)

(V.3) 0,2700 (V.5) 0,0340

(V.6) 1,50 (V.7) 194,0

(V.9) 2003/76/CE-B

IMPOSTA DI BOLLO ASSOLTA IN MODO VIRTUALE

N° AO11458AP10 (A) EDO91BE 4

MASSA A VUOTO = KG 1919.

SIGNIFICATO DEI CODICI COMUNITARI ARMONIZZATI

- (A) Numero di immatricolazione
- (B) Data della prima immatricolazione del veicolo
- (C) Dati nominativi
 - (C.1) intestatario della carta di circolazione
 - (C.1.1) cognome o ragione sociale
 - (C.1.2) nome/i o iniziali/i (se del caso)
 - (C.1.3) indirizzo nello Stato membro di immatricolazione alla data di rilascio del documento
 - (C.2) proprietario del veicolo
 - (C.2.1) cognome o ragione sociale
 - (C.2.2) nome/i o iniziali/i (se del caso)
 - (C.2.3) indirizzo nello Stato membro di immatricolazione alla data di rilascio del documento
 - (C.3) persona fisica o giuridica che può disporre del veicolo ad un titolo legale diverso da quello di proprietario
 - (C.3.1) cognome o ragione sociale
 - (C.3.2) nome/i o iniziali/i (se del caso)
 - (C.3.3) indirizzo nello Stato membro di immatricolazione alla data di rilascio del documento
- (C.4) (C.4.1) (C.4.2) Se un cambiamento dei dati nominativi di cui ai codici C.1, C.2 e/o C.3 non dà luogo al rilascio di una nuova carta di circolazione, i nuovi dati nominativi corrispondenti a detti punti possono essere inseriti ai codici C.5, C.6 e C.7; essi sono in tal caso strutturati conformemente alle strutture di cui ai codici C.1, C.2 e C.3.
- (D) Veicolo:
 - (D.1) marca
 - (D.2) tipo
 - variante (se disponibile)
 - versione (se disponibile)
 - (D.3) denominazione/i commerciale/i
- (E) Numero di identificazione del veicolo
- (F) massa:
 - (F.1) massa massima e carico tecnicamente ammissibile, ad eccezione dei motocicli (kg)
 - (F.2) massa massima a carico ammissibile del veicolo in servizio nello Stato membro di immatricolazione (kg)
 - (F.3) massa massima a carico ammissibile dell'insieme in servizio nello Stato membro di immatricolazione (kg)
- (G) massa del veicolo in servizio carrozzato e manito del dispositivo di attacco per i veicoli trattori di categoria diversa dalla M1 (kg)
- (H) durata di validità, se non è illimitata
- (I) data di immatricolazione alla quale si riferisce la carta di circolazione
- (J) categoria del veicolo
 - (J.1) designazione ad uso
 - (J.2) carrozzeria
- (K) numero di omologazione del tipo (se disponibile)
 - (K.1) numero di assi
 - (K.2) interasse (mm)
 - (K.3) per i veicoli con massa totale superiore a 3.500 kg, ripartizione tra gli assi della massa massima a carico tecnicamente ammissibile:
 - (K.3.1) asse 1 (kg)
 - (K.3.2) asse 2 (kg), se del caso
 - (K.3.3) asse 3 (kg), se del caso
 - (K.3.4) asse 4 (kg), se del caso
 - (K.3.5) asse 5 (kg), se del caso
- (L) massa massima a rimorchio tecnicamente ammissibile:
 - (L.1) rimorchio frenato (kg)
 - (L.2) rimorchio non frenato (kg)
- (M) motore:
 - (M.1) cilindrata (cm³)
 - (M.2) potenza nella massima (kw) (se disponibile)
 - (M.3) tipo di combustibile o di alimentazione
 - (M.4) regime nominale (gir/min)
 - (M.5) numero di identificazione del motore / tipo del motore
- (N) rapporto potenza/massa in kW/kg (solo per i motocicli)
- (O) colore del veicolo
- (P) posti a sedere
 - (P.1) numero di posti a sedere, compreso quello del conducente
 - (P.2) numero di posti in piedi (se del caso).
- (Q) velocità massima (km/h)
- (R) livello sonoro:
 - (R.1) veicolo fermo (dB(A))
 - (R.2) regime del motore (giri/min)
 - (R.3) veicolo in marcia (dB(A))
- (S) emissioni gas di scarico:
 - (S.1) CO (g/km o g/kWh)
 - (S.2) HC (g/km o g/kWh)
 - (S.3) NOx (g/km o g/kWh)
 - (S.4) HC + NOx (g/km)
 - (S.5) particolato per i motori diesel (g/km o g/kWh)
 - (S.6) coefficiente di assorbimento corretto per motori diesel (g/km²)
 - (S.7) CO₂ (g/km)
 - (S.8) consumo di combustibile in ciclo misto (l/100 km)
 - (S.9) indicazione della classe ambientale di omologazione CE. Motore recante la versione applicabile in virtù della direttiva 70/220/CEE o della direttiva 88/77/CEE.
- (T) capacità del serbatoio o dei serbatoi di carburante (in litri).

REVISIONI (Art. 80 del D.L. n. 30-4-1992 N. 285)

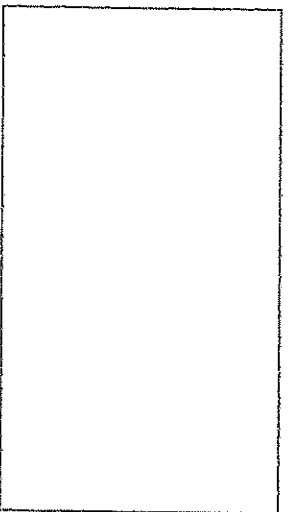
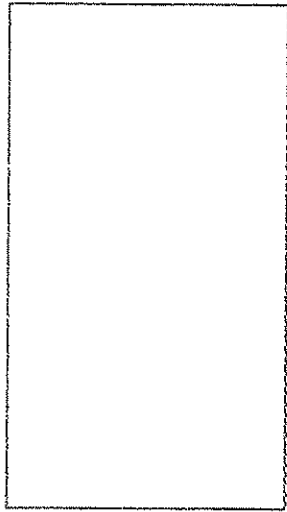
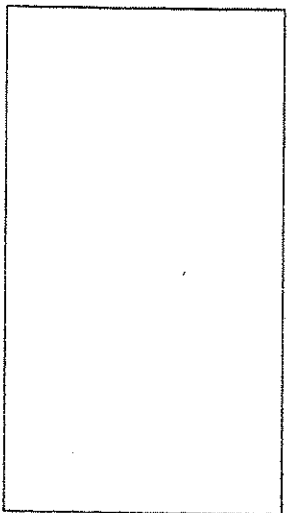
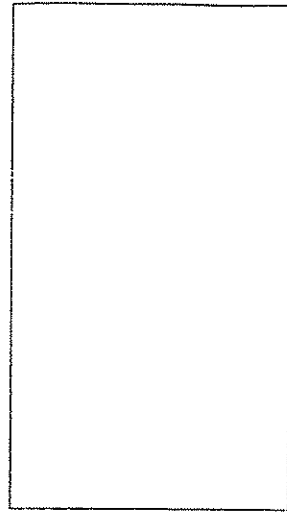

 REPUBBLICA ITALIANA	
Ministero delle Infrastrutture e dei Trasporti DIPARTIMENTO DEI TRASPORTI TERRESTRI	
CARTA DI CIRCOLAZIONE - PARTE I	
Registraton Certificate, Part I, Registringsattest, Del I; Permiso de Circulacion Parte I; Registerphotonalsche Ose I; Certificat d'Immatriculation, Parte I; Kenekenbewijs, Del I; Certificado de Matricula, Parte I; Registringsbeviset, Del I; Zulassungsbescheinigung, Teil I; Aðrir Kykloþráttir, Mapp. I.	
N° A011933AP02	(A) BP808TK
(B) 15.05.2001	
(C.2.1) S. BENEDETTO DEL TRONTO (CM).	
(C.2.3) I PIAZZA C. BATTISTI S. BENEDETTO DEL TRONTO (AP)	

N° A011933AP02	(A) BP808TK	2
D.1) IVECO 49E12/52 - CABEINMOLI THEST 33		
D.2)		
D.3)		
E) ZUFGA980105302234		
F.1)		
F.2) 5200 (P.3) (B)		
F.3) 14.06.2002		
F.4) M3		
J.1) AUTOBUS PER TRASPORTO DI PERSONE- USO PRIVATO		
J.2) AO (PER USO PRIVATO)		
K) BL 75205E98066HRS		
L.1) 2	(N.1)	(N.2)
(N.3)	(N.4)	(N.5)
O.1)		
O.2)		
P.1) 2800 (P.2) 80 00 (P.3) 6090L		
P.5) SORINMET40733		
Q)	(S.1) 18	(S.2)
(K.1) 82	(H.2)	2700
V.1)	(V.2)	
V.3) 5.46	(V.5)	
V.7)		
(U.9) 96/1 CE		

IMPIANTA
ELCOTRICO
ASSOLEA
IN VIOLA
TUTTALE

N° A011933AP02	(A) BP808TK	3
MARCA OPERATIVA DUPLICATO 02/AP/876261 LUNGHEZZA 6.900 M LARGHEZZA 2.320 M TIPO CAMBIO: MECCANICO PNEUMATICI: 195/75 R16(107/105N) S.D. AUTORIZZAZIONE UP D.T.T. ASCOLI P. N. 1AP843639 DEL 15.02.2001 REVISIONE EFFETTUATA CON ESITO *REGOLARE*. DATA 14.06.02 (99AP999999) DA ADIBIRE AL TRASPORTO DI PERSONE N ELL'ASSOLVIMENTO DEI COMPITI ISTITUZIONALI. M.O. N. 02AP876261 DEL 14.06.2002 RISPETTA LE DIRETTIVE 96/20 CE 96/1 CE MASSE MAX AMMESSE-ASSE ANTI KG. 01000 ASSE POST KG. 02700 SOSPENSIONE ASSE MOTORE MECCANICA. RAPPORTO AL PONTE, 123,62. VEICOLO MUNITO DI CATALIZZATORE. POSTI A SEDERE COMPRESIVI DI N.3 POSTI CARROZZELLA. VEICOLO PROVVISIO DI PORTA POST. CON PEDANA ELEVATRICE E FERMI CARROZZE LA A PAVIMENTO. OMOLOGAZ. AUTOTELAIO 0081645EST10E1.		

N° A011933AP02	(A) BP808TK	4
----------------	-------------	---

(A) Numero di immatricolazione	(D) numero di registrazione del tipo (se disponibile)
(B) Data della prima immatricolazione del veicolo	(E) numero di assi
(C) Dati nominativi	(F) interesse (no)
(C.1) intestatario della carta di circolazione	(G) per i veicoli con massa totale superiore a 2.500 kg: ripartizione tra gli assi della massa massima a carico tecnicamente ammissibile
(C.1.1) cognome o ragione sociale	(G.1) asse 1 (kg)
(C.1.2) nome o iniziale (se del caso)	(G.2) asse 2 (kg), se del caso
(C.1.3) indirizzo nello Stato membro di immatricolazione alla data di rilascio del documento	(G.3) asse 3 (kg), se del caso
(C.2) proprietario del veicolo	(G.4) asse 4 (kg), se del caso
(C.2.1) cognome o ragione sociale	(G.5) asse 5 (kg), se del caso
(C.2.2) nome o iniziale (se del caso)	(H) massa massima e ripartizione tecnicamente ammissibile
(C.2.3) indirizzo nello Stato membro di immatricolazione alla data di rilascio del documento	(H.1) ripartizione (kg)
(C.3) persona fisica o giuridica che può disporre del veicolo ad un titolo legale diverso da quello di proprietario	(H.2) ripartizione con frenata (kg)
(C.3.1) cognome o ragione sociale	(I) motore
(C.3.2) nome o iniziale (se del caso)	(I.1) cilindrata (cm ³)
(C.3.3) indirizzo nello Stato membro di immatricolazione alla data di rilascio del documento	(I.2) potenza netta massima (kW) (se disponibile)
(C.5), (C.6), (C.7) Se un cambiamento dei dati nominativi di cui ai codici C.1, C.2 e/o C.3 non dà luogo al rilascio di una nuova carta di circolazione, i nuovi dati nominativi corrispondenti a quelli precedenti possono essere inseriti ai codici C.5, C.6 e C.7; essi sono in tal caso strutturati conformemente alle diciture di cui ai codici C.1, C.2 e C.3.	(I.3) tipo di combustibile e di alimentazione
	(I.4) cilindrata (cm ³)
	(I.5) numero di identificazione del motore (tipo del motore)
	(J) rapporto potenza/massa in kW/kg (solo per i motocicli)
	(K) colore del veicolo
(D) Veicolo	(L) posti a sedere
(D.1) marca	(L.1) numero di posti a sedere, compreso quello del conduttore
(D.2) tipo	(L.2) numero dei posti in piedi (se del caso)
- variante (se disponibile)	
- versione (se disponibile)	
(D.3) denominazioni conformi a (a)	(M) velocità massima (km/h)
(E) numero di identificazione del veicolo	(N) anello motore
(F) massa	(N.1) numero degli ingranaggi
(F.1) massa massima a carico tecnicamente ammissibile, ad eccezione dei motocicli (kg)	(N.2) rapporto del motore (rapporto)
(F.2) massa massima a carico ammissibile del veicolo in servizio nello Stato membro di immatricolazione (kg)	(N.3) velocità in marcia (km/h)
(F.3) massa massima a carico ammissibile del veicolo in servizio nello Stato membro di immatricolazione (kg)	
(G) massa del veicolo in servizio arrotondata e risultante del dispositivo di attacco per i veicoli battenti di categoria diversa dalla M1 (kg)	(O) emissioni gas di scappo
(H) durata di validità, se non è illimitata	(O.1) CO (g/kWh e g/kWh)
(I) data di immatricolazione alla quale si riferisce la carta di circolazione	(O.2) HC (g/kWh e g/kWh)
(J) categoria del veicolo	(O.3) NOx (g/kWh e g/kWh)
(J.1) destinazione ed uso	(O.4) particolato per i motori diesel (g/kWh e g/kWh)
(J.2) carrozzina	(O.5) particelle di particolato (g/kWh e g/kWh) per motori diesel (g/kWh e g/kWh)
	(O.6) CO (g/kWh e g/kWh)
	(O.7) HC (g/kWh e g/kWh)
	(O.8) NOx (g/kWh e g/kWh)
	(O.9) particolato per i motori diesel (g/kWh e g/kWh)
	(O.10) particelle di particolato (g/kWh e g/kWh) per motori diesel (g/kWh e g/kWh)
	(O.11) CO (g/kWh e g/kWh)
	(O.12) HC (g/kWh e g/kWh)
	(O.13) NOx (g/kWh e g/kWh)
	(O.14) particolato per i motori diesel (g/kWh e g/kWh)
	(O.15) particelle di particolato (g/kWh e g/kWh) per motori diesel (g/kWh e g/kWh)
	(O.16) CO (g/kWh e g/kWh)
	(O.17) HC (g/kWh e g/kWh)
	(O.18) NOx (g/kWh e g/kWh)
	(O.19) particolato per i motori diesel (g/kWh e g/kWh)
	(O.20) particelle di particolato (g/kWh e g/kWh) per motori diesel (g/kWh e g/kWh)
	(O.21) CO (g/kWh e g/kWh)
	(O.22) HC (g/kWh e g/kWh)
	(O.23) NOx (g/kWh e g/kWh)
	(O.24) particolato per i motori diesel (g/kWh e g/kWh)
	(O.25) particelle di particolato (g/kWh e g/kWh) per motori diesel (g/kWh e g/kWh)
	(O.26) CO (g/kWh e g/kWh)
	(O.27) HC (g/kWh e g/kWh)
	(O.28) NOx (g/kWh e g/kWh)
	(O.29) particolato per i motori diesel (g/kWh e g/kWh)
	(O.30) particelle di particolato (g/kWh e g/kWh) per motori diesel (g/kWh e g/kWh)
	(O.31) CO (g/kWh e g/kWh)
	(O.32) HC (g/kWh e g/kWh)
	(O.33) NOx (g/kWh e g/kWh)
	(O.34) particolato per i motori diesel (g/kWh e g/kWh)
	(O.35) particelle di particolato (g/kWh e g/kWh) per motori diesel (g/kWh e g/kWh)
	(O.36) CO (g/kWh e g/kWh)
	(O.37) HC (g/kWh e g/kWh)
	(O.38) NOx (g/kWh e g/kWh)
	(O.39) particolato per i motori diesel (g/kWh e g/kWh)
	(O.40) particelle di particolato (g/kWh e g/kWh) per motori diesel (g/kWh e g/kWh)
	(O.41) CO (g/kWh e g/kWh)
	(O.42) HC (g/kWh e g/kWh)
	(O.43) NOx (g/kWh e g/kWh)
	(O.44) particolato per i motori diesel (g/kWh e g/kWh)
	(O.45) particelle di particolato (g/kWh e g/kWh) per motori diesel (g/kWh e g/kWh)
	(O.46) CO (g/kWh e g/kWh)
	(O.47) HC (g/kWh e g/kWh)
	(O.48) NOx (g/kWh e g/kWh)
	(O.49) particolato per i motori diesel (g/kWh e g/kWh)
	(O.50) particelle di particolato (g/kWh e g/kWh) per motori diesel (g/kWh e g/kWh)
	(O.51) CO (g/kWh e g/kWh)
	(O.52) HC (g/kWh e g/kWh)
	(O.53) NOx (g/kWh e g/kWh)
	(O.54) particolato per i motori diesel (g/kWh e g/kWh)
	(O.55) particelle di particolato (g/kWh e g/kWh) per motori diesel (g/kWh e g/kWh)
	(O.56) CO (g/kWh e g/kWh)
	(O.57) HC (g/kWh e g/kWh)
	(O.58) NOx (g/kWh e g/kWh)
	(O.59) particolato per i motori diesel (g/kWh e g/kWh)
	(O.60) particelle di particolato (g/kWh e g/kWh) per motori diesel (g/kWh e g/kWh)
	(O.61) CO (g/kWh e g/kWh)
	(O.62) HC (g/kWh e g/kWh)
	(O.63) NOx (g/kWh e g/kWh)
	(O.64) particolato per i motori diesel (g/kWh e g/kWh)
	(O.65) particelle di particolato (g/kWh e g/kWh) per motori diesel (g/kWh e g/kWh)
	(O.66) CO (g/kWh e g/kWh)
	(O.67) HC (g/kWh e g/kWh)
	(O.68) NOx (g/kWh e g/kWh)
	(O.69) particolato per i motori diesel (g/kWh e g/kWh)
	(O.70) particelle di particolato (g/kWh e g/kWh) per motori diesel (g/kWh e g/kWh)
	(O.71) CO (g/kWh e g/kWh)
	(O.72) HC (g/kWh e g/kWh)
	(O.73) NOx (g/kWh e g/kWh)
	(O.74) particolato per i motori diesel (g/kWh e g/kWh)
	(O.75) particelle di particolato (g/kWh e g/kWh) per motori diesel (g/kWh e g/kWh)
	(O.76) CO (g/kWh e g/kWh)
	(O.77) HC (g/kWh e g/kWh)
	(O.78) NOx (g/kWh e g/kWh)
	(O.79) particolato per i motori diesel (g/kWh e g/kWh)
	(O.80) particelle di particolato (g/kWh e g/kWh) per motori diesel (g/kWh e g/kWh)
	(O.81) CO (g/kWh e g/kWh)
	(O.82) HC (g/kWh e g/kWh)
	(O.83) NOx (g/kWh e g/kWh)
	(O.84) particolato per i motori diesel (g/kWh e g/kWh)
	(O.85) particelle di particolato (g/kWh e g/kWh) per motori diesel (g/kWh e g/kWh)
	(O.86) CO (g/kWh e g/kWh)
	(O.87) HC (g/kWh e g/kWh)
	(O.88) NOx (g/kWh e g/kWh)
	(O.89) particolato per i motori diesel (g/kWh e g/kWh)
	(O.90) particelle di particolato (g/kWh e g/kWh) per motori diesel (g/kWh e g/kWh)
	(O.91) CO (g/kWh e g/kWh)
	(O.92) HC (g/kWh e g/kWh)
	(O.93) NOx (g/kWh e g/kWh)
	(O.94) particolato per i motori diesel (g/kWh e g/kWh)
	(O.95) particelle di particolato (g/kWh e g/kWh) per motori diesel (g/kWh e g/kWh)
	(O.96) CO (g/kWh e g/kWh)
	(O.97) HC (g/kWh e g/kWh)
	(O.98) NOx (g/kWh e g/kWh)
	(O.99) particolato per i motori diesel (g/kWh e g/kWh)
	(O.100) particelle di particolato (g/kWh e g/kWh) per motori diesel (g/kWh e g/kWh)

REVISIONI (Art. 60 del D.L. n. 30-4-1992 (N. 285))

2004/3 REVISIONE REGOLARE

12 MAG 2004 AP

00

M. F. RIVAROLO M.C.T.O.

BF 808TK AP/000/AKS
REVISIONE DEL 30/05/2003
ESITO
REGOLARE
APO001BCL5D

BF 808TK AP/000/AKS
REVISIONE DEL 25/05/2005
ESITO
REGOLARE
APO001BFX9K

BF 808TK AP/000/AKS
REVISIONE DEL 21/05/2008
ESITO
REGOLARE

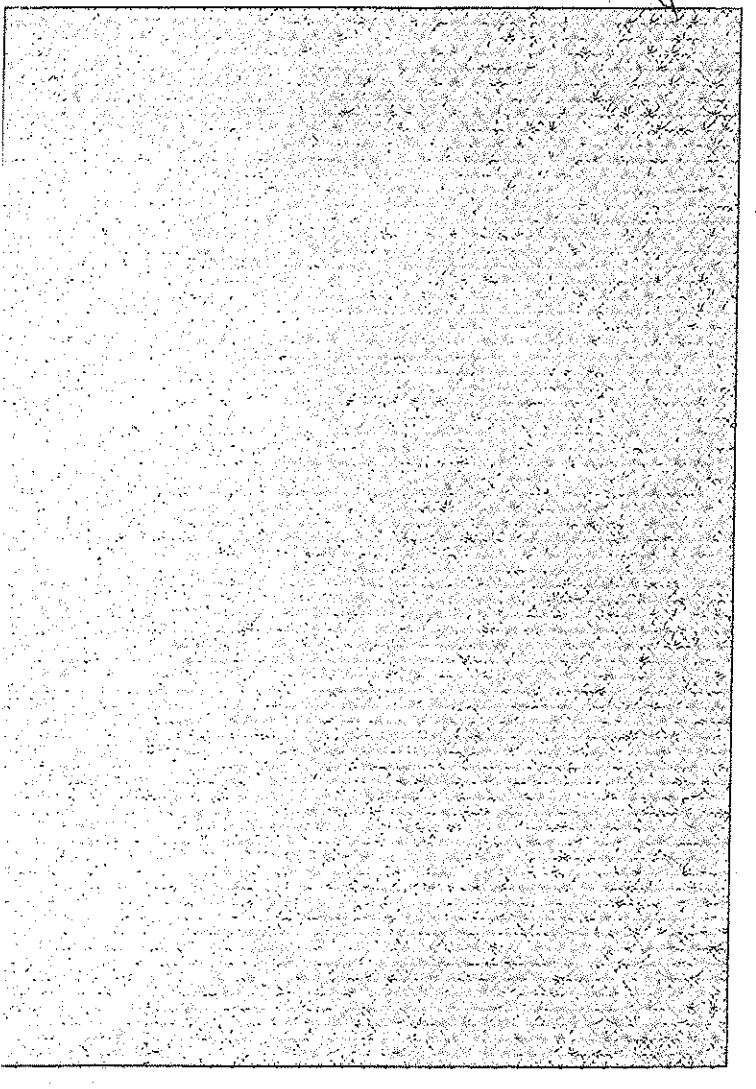

BF 808TK AP/000/A58
REVISIONE DEL 24/05/2006
ESITO
REGOLARE
APO001BHN7W

BF 808TK AP/000/AKS
REVISIONE DEL 06/06/2007
ESITO
REGOLARE
APO001EM42T



REPUBBLICA ITALIANA

Ministero delle Infrastrutture e dei Trasporti
DIPARTIMENTO PER I TRASPORTI, L'AVIAZIONE
ED I SISTEMI INFORMATIVI E STATISTICI

1

CARTA DI CIRCOLAZIONE CG 0565942
Carta di circolazione dei veicoli a motore per l'Italia e per gli Stati aderenti all'Unione Europea. Documento di circolazione per i veicoli a motore per l'Italia e per gli Stati aderenti all'Unione Europea. Documento de circulaci3n para los vehculos a motor de Italia y para los Estados adhiridos a la Uni3n Europea.

N° A006665AP13 (A) ER983FY

(B) 13.06.2013

(C.2.1) COMUNE DI SAN BENEDETTO DEL TRONTO COM.

(C.2.3) VIALE DE GASPERI 124
S. BENEDETTO DEL TRONTO (AP)

N° A006665AP13 (A) ER983FY 2

(D.1) FIAT GROUP AUTOMOBILES S.P.A.

(D.2) 250 EHMC E26

(D.3) FIAT DUCATO

(E) ZFA25000002413849
(F.1)

(F.2) 4250 (F.3) (G)

(I) 13.06.2013

(J.1) AUTOBUS PER TRASPORTO DI PERSONE -USO PROPRIO

(J.2) YW (AUTOBUS A UN PIANO DI CLASSE B)

(K) RU00967CPAPE/13
E3*2007/46*0031*00

(L) 2 (N.1) (N.2)
(N.3) (N.4) (N.5)

(O.1) (O.2)

(P.1) 2999,00 (P.2)115,00 (P.3)GASOL

(P.5) F1CE3481M

(Q) (S.1) 18 (S.2)
(U.1) 82 (U.2) 2625

(V.1) (V.2)
(V.3) (V.5) 0,0020
(V.6) 0.55 (V.7)
(V.9) 2008/74/CE

IMPOSTA DI BOLLO ASSOLTA IN MODO VIRTUALE

N° A006665AP13 (A) ER983FY 3

PRESENTARE LA RICHIESTA DI ISCRIZIONE AL PRA ENTRO 60 GIORNI DAL 30.08.2013 CERTIFICATO DI APPROVAZIONE.

DATA 05.06.2013 (10PE049532)

COSTRUTTORE: FIAT

LUNGHEZZA 6,363 M LARGHEZZA 2,050 M

TIPO CAMBIO: MECCANICO

PNEUMATICI:
215/75 R16C(116/114R)

AUTORIZZAZIONE
UFF. PROV. LE MOTO AP

N. 1AP965529 DEL 13.06.2013

RISP DIR 2008/74/CE RIF. 2005/55/CE

RIGA C (EURO 5 ECOL.MIGLIOR D.ANTIP.)

PNEUMATICI IN ALTERNATIVA:
225/75 R16C(118/116R) OPPURE:
225/75 R16C(116/114R)M+S.



COLLAUDO PER ALLESTIMENTO TRASPORTO

PASSEGGGERI DISABILI-APPLICATI ANCO_RAGGI CARROZZELLE,N.1 POSTO ACCOMPAGNATORE, SOLLEVATORE CAR OIL SYSTEM RPH300N N.52210/13.POSTI:N.11 NORMO

DOTATI+N.3 DISABILI SU CARROZZELLA+N.1 ACCOMPAGNATORE+ AUTISTA,OPP.N.12 NORM.+2 SU CARROZZ.+1 ACCOMP.+ AUTISTA,OPP.13 NORM.+1 SU CARROZZ.+1 ACCOMP.+AUTISTA,OPP.16 NORMODOTATI+1 ACCOMPAGNATORE+ AUTISTA. DERIVA DA ODZPA01EST001B. LAVORI CARROZZERIA RISTE' DI JESI(AN).

N° A006665AP13 (A) ER983FY 4

1
2
3
4

 REPUBBLICA ITALIANA			
Ministero dei Trasporti e della Navigazione DIPARTIMENTO DEI TRASPORTI TERRESTRI			
CARTA DI CIRCOLAZIONE - PARTE I			
<small>Registration Certificate, Part I: Registreringsattest, Del I: Permiso de Circulacion, Parte I: Registrovnirodismus Osa I: Certificat d'immatriculation, Parte I: Kenntzeichen, Del I: Certificado de Matricula, Parte I: Registreringsbeviset, Del I: Zulassungsscheinigung, Teil I: Αδεια Κυκλοφοριας Μερος I.</small>			
N°	A005775TE02	(A)	CA760PR
(B)	29.03.2002		
(C.2.1)	AUTO 4 DI GIULIO DI DOMENICO E C. SAS		
(C.2.3)	68 VIA NAZ. LE ADRIATICA TORTORETO (TE)		

N°	A005775TE02	(A)	CA760PR	2
(D.1)	FIAT AUTO SPA 178BYA1A 09 FIAT PALIO			
(D.2)				
(D.3)				
(E)	ZFA17800002284680			
(F.1)				
(F.2)	1415	(F.3)	2415	(G)
(I)	29.03.2002			
(J)	M1			
(J.1)	AUTOVETTURA PER TRASPORTO DI PERSONE-USO PROPRIO			
(J.2)	BL (CHIUSA 4 PORTE)			
(K)	OE00239EST09 E3*98/27*0033*			
(L)	2	(N.1)	(N.2)	
(N.3)	(N.4)		(N.5)	
(O.1)	1000	(O.2)		
(P.1)	1242	(P.2)	44,00	(P.3) BENZ
(P.5)	188A4000			
(Q)	(S.1)		5	(S.2)
(U.1)	84	(U.2)		3750
(V.1)	(V.2)			
(V.3)	(V.5)			
(V.7)	158,0			
(V.9)	1999/102/CE			
				IMPOSTA DI BOLLO ASSOLTA IN MODO VIRTUALE

N°	A005775TE02	(A)	CA760PR	3
PRESENTARE LA RICHIESTA DI ISCRIZIONE AL PRA ENTRO 60 GIORNI DAL 29.03.2002 LUNGHEZZA 3,735 M LARGHEZZA 1,626 M TIPO CAMBIO: MECCANICO PNEUMATICI: 175/65 R14 82T RISPETTA LA DIRETTIVA 1999/102/CE RIF. 98/69/CE SERVOSTERZO IDRAULICO IN OPZIONE. MASSA A VUOTO = KG 0935. IL VEICOLO PUO' ESSERE DOTATO FIN DALL' ORIGINE DI ALLESTIMENTO ESTERNO DI CARROZZERIA. IL VEICOLO PUO' ESSERE DOTATO FIN DAL L'ORIGINE DEL GANCIO DI TRAINO. APPROVAZIONE E03 00-0116; QUALUNQUE ISPIALLAZIONE SUCCESSIVA COMPORTA VISITA E PROVA. -CONSUMO IN LITRI / 100 KM PERCORSO URBANO 08.80; EXTRAURBANO 05,40; COMBINATO 06.70.				

N°	A005775TE02	(A)	CA760PR	4
----	-------------	-----	---------	---

SIGNIFICATO DEI CODICI COMUNITARI ARMONIZZATI

- (A) Numero di immatricolazione
- (B) Data della prima immatricolazione del veicolo
- (C) Dati nominativi
 - (C.1) intestatario della carta di circolazione:
 - (C.1.1) cognome o ragione sociale
 - (C.1.2) nome/i o iniziali (se del caso)
 - (C.1.3) indirizzo nello Stato membro di immatricolazione alla data di rilascio del documento
 - (C.2) proprietario del veicolo:
 - (C.2.1) cognome o ragione sociale
 - (C.2.2) nome/i o iniziali (se del caso)
 - (C.2.3) indirizzo nello Stato membro di immatricolazione alla data di rilascio del documento
 - (C.3) persona fisica o giuridica che può disporre del veicolo ad un titolo legale diverso da quello di proprietario:
 - (C.3.1) cognome o ragione sociale
 - (C.3.2) nome/i o iniziali (se del caso)
 - (C.3.3) indirizzo nello Stato membro di immatricolazione alla data di rilascio del documento
- (C.4) Se un cambiamento dei dati nominativi di cui ai codici C.1, C.2 e/o C.3 non dà luogo al rilascio di una nuova carta di circolazione, i nuovi dati nominativi corrispondenti a quelli precedenti non essere inseriti ai codici C.1, C.2 e C.3, essi sono in tal caso stratificati conformemente alla dicitura di cui ai codici C.1, C.2 e C.3.
- (D) Veicolo:
 - (D.1) marca
 - (D.2) tipo
 - variante (se disponibile)
 - versione (se disponibile)
 - (D.3) denominazioni commerciali
- (E) numero di identificazione del veicolo
- (F) massa:
 - (F.1) massa massima a carico tecnicamente ammissibile, ad eccezione dei motocicli (kg)
 - (F.2) massa massima a carico ammissibile del veicolo in servizio nello Stato membro di immatricolazione (kg)
 - (F.3) massa massima a carico ammissibile dell'insieme in servizio nello Stato membro di immatricolazione (kg)
- (G) massa del veicolo in servizio carrozzato e munito del dispositivo di attacco per i veicoli trattori di categoria diversa dalla M1 (kg)
- (H) durata di validità, se non è illimitata
- (I) data di immatricolazione alla quale si riferisce la carta di circolazione
- (L) categoria del veicolo:
 - (L.1) destinazione ed uso
 - (L.2) carrozzeria
- (M) numero di omologazione del tipo (se disponibile)
 - (M.1) numero di assi
 - (M.2) interasse (mm)
 - (M.3) per i veicoli con massa totale superiore a 3.500 kg, ripartizione tra gli assi della massa massima a carico tecnicamente ammissibile:
 - (M.3.1) asse 1 (kg)
 - (M.3.2) asse 2 (kg), se del caso
 - (M.3.3) asse 3 (kg), se del caso
 - (M.3.4) asse 4 (kg), se del caso
 - (M.3.5) asse 5 (kg), se del caso
- (N) massa massima a carico tecnicamente ammissibile:
 - (N.1) rimorchiato (kg)
 - (N.2) rimorchiato non frenato (kg)
- (P) motore:
 - (P.1) cilindrata (cm³)
 - (P.2) potenza nella massima (kw) (se disponibile)
 - (P.3) tipo di combustibile e di alimentazione
 - (P.4) regime nominale (giri/min)
 - (P.5) numero di identificazione del motore e tipo del motore
- (Q) rapporto potenza/massa in kw/kg (solo per i motori):
 - (Q.1) colore del veicolo
 - (Q.2) posti a sedere
 - (Q.3) numero di posti a sedere, compreso quello del conducente
 - (Q.4) numero di posti in piedi (se del caso)
- (R) velocità massima (km/h)
- (S) livello sonoro:
 - (S.1) veicolo fermo (dB(A))
 - (S.2) regime del motore (giri/min)
 - (S.3) veicolo in marcia (dB(A))
- (T) emissioni gas di scarico:
 - (T.1) CO (g/km o g/kWh)
 - (T.2) HC (g/km o g/kWh)
 - (T.3) NOx (g/km o g/kWh)
 - (T.4) HC + NOx (g/km)
 - (T.5) particolato per i motori diesel (g/km o g/kWh)
 - (T.6) efficienza di assorbimento corretto per motori diesel (g/km³)
 - (T.7) O₃ (g/km)
 - (T.8) consumo di combustibile in ciclo misto (l/100 km)
 - (T.9) indicazione della classe ambientale di omologazione CE: dicitura recata la versione applicabile in virtù della direttiva 70/220/CEE o della direttiva 80/27/CEE
- (V) capacità del serbatoio o dei serbatoi di carburante (in litri)

REVISIONI (Art. 80 del D.L.vo 30-4-1992 N. 285)

CA 760PR
TE/AE6
REVISIONE DEL 11/03/2010
ESITO
REGOLARE
TEAE60BF41D

CA 760PR
TE/AH1
REVISIONE DEL 09/02/2012
ESITO
REGOLARE
TEAH10EBR4D

CA 760PR
TE/AE6
REVISIONE DEL 09/03/2008
ESITO
REGOLARE
TEAE60BC11R

CA 760PR
TE/AE6
REVISIONE DEL 11/03/2008
ESITO
REGOLARE
TEAE60BD26G

LBW7DM
166 L
*** TRASFERIMENTO DI PROPRIETA' ***
PROPRIETARIO BAMBINA*GIUSEPPE
(TNS)
-TE-12 C.DA ACCATTAPANE
NATO IL 29.04.1936 A TUNISI
RES. CORROPOLI
A/CA760PR /17.02.2012
PROPRIETARIO *** TRASFERIMENTO DI PROPRIETA' ***
COM COMUNE DI SAN BENEDETTO DEL TRONTO
RES. S. BENEDETTO DEL TRONTO-AP-
VIA A. DE GASPERI 124
TERAMO, 17.02.2012
S.T.A. TE4051
ZF8V4K

ZMK62R
A/CA760PR /26.07.2011
PROPRIETARIO *** TRASFERIMENTO DI PROPRIETA' ***
SRL AUTO 4
RES. TORTORETO
VIA NAZIONALE 56
TERAMO, 26.07.2011
S.T.A. TE4051
-TE-

REPUBBLICA ITALIANA
Ministero delle Infrastrutture e dei Trasporti
 DIPARTIMENTO PER I TRASPORTI, LA NAVIGAZIONE
 ED I SISTEMI INFORMATIVI E STATISTICI

CARTA DI CIRCOLAZIONE CD 0933012

N° **A112377T011** (A) **EK408AB**

(B) 02.09.2011

(C.2.1) COMUNE DI SAN BENEDETTO DEL TRONTO COM.

(C.2.3) VIALE A. DE GASPERI 124 S BENEDETTO DEL TRONTO (AP)

N° **A112377T011** (A) **EK408AB** 2

(D.1) FIAT
 (D.2) 169 AXF1A 08E
 (D.3) PANDA
 (E) ZFA16900001987323
 (F.1)
 (F.2) 1305 (F.3) (G)
 (I) 02.09.2011
 (J) M1
 (J.1) AUTOVETTURA PER TRASPORTO DI PERSONE USO PROPRIO
 (J.2) AF (VEICOLO MULTIUSO)
 (K) OEZFA09EST08EK
 eS*2001/116*0151*20
 (L) 2 (N.1) (N.2)
 (N.3) (N.4) (N.5)
 (O.1) (O.2)
 (P.1) 1242,00 (P.2) 951,00 (P.3) B/GPL
 (P.5) 169A4000
 (Q) (S.1) 4 (S.2)
 (U.1) 80 (U.2) 4125
 (V.1) (V.2)
 (V.3) (V.5)
 (V.6) (V.7) 104,0
 (V.9) 715/2007*692/2008

IMPOSTA DI BOLLO ASSOLTA IN MODO VIRTUALE

N° **A112377T011** (A) **EK408AB** 3

CONSTRUTTORE: FIAT GROUP AUTOMOBILES SPA
 LUNGHEZZA 3,530 M LARGHEZZA 1,588 M
 RAPPORTO POTENZA/TARA = 54,545 KW/T
 PNEUMATICI:
 155/80 R13 79T
 RISP IL REG 715/2007*692/2008 (EURO 5B)
 SEGUE PNEUMATICI:
 165/65 R14 79T
 IL VEICOLO PUO' ESSERE DOTATO FIN DALL' ORIGINE DI ALLESTIMENTO ESTERNO DI CARROZZERIA.
 -CONSUMO IN LITRI / 100 KM
 PERCORSO URBANO 06,40;
 EXTRAURBANO 04,00; COMBINATO 04,99.
 MASSA A VUOTO = KG 0860.
 CONSUMI CON ALIMENT. GPL (L/100 KM):
 URB.=8,4-EXTRAUR.=5,2-COMB.=6,4.

N° **A112377T011** (A) **EK408AB** 4

(Empty section)



REPUBBLICA ITALIANA

Ministero delle Infrastrutture e dei Trasporti
DIPARTIMENTO PER I TRASPORTI, LA NAVIGAZIONE
ED I SISTEMI INFORMATIVI E STATISTICI

1

CARTA DI CIRCOLAZIONE CE 0360778

Permisó de circulaci3n. Osvedóeni o registraci. Registreringsattest. Zulassungsbescheinigung. Registrerimisunnistus. Aðvar
κυκλοφορίας. Πιστοποιητικό Εγγραφής. Registration certificate. Certificat d'immatriculation. Registrācijas apliecība.
Registrācijas liudzīmas. Forgalmi engedély. Certifikat ta' Registrazzjon. Kennenbewijs. Dowód Rejestracyjny. Certificado de
matricula. Osvedčenie o evidencii. Prometno dovoljenje. Reģistrācija. Registreringsbeviset.

N° A133100TD11

(A) YA683AG

(B) 26.09.2011

(C.2.1) COMUNE DI SAN BENEDETTO DEL TRONTO COM.

(C.2.3) VIALE A. DE GASPERI 124
S. BENEDETTO DEL TRONTO (AP)

N° A133100TD11

(A) YA683AG

2

(D.1) FIAT

(D.2) 169 AXFIA 09E

(D.3) PANDA

(E) ZFA167000019873E0

(F.1)

(F.2) 1305 (F.3)

(G)

(I) 26.07.2011

(J) MI

(J.1) AUTOVEICOLO PER USO SPECIALE
-USO PROPRIE

(J.2) ZZ (VEDERE ANNOTAZIONI)

(K) DEZFAC9EST08EW

E3*2001/116*0151*20

(L) E

(N.1)

(N.2)

(N.3)

(N.4)

(N.5)

(O.1)

(O.2)

(P.1) 1242,00 (F.2) 051,00 (F.3) E/GPL

(P.5) 159A4000

(Q)

(S.1) 4

(S.2)

(U.1) 80

(U.2)

4125

(V.1)

(V.2)

(V.3)

(V.5)

(V.6)

(V.7)

109,0

(V.9) 715/2007*692/2008

IMPOSTA
DI BOLLO
ASSOLTA
IN MODO
VIRTUALE

N° A133100TD11

(A) YA683AG

3

PRESENTARE LA RICHIESTA DI ISCRIZIONE
AL PRA ENTRO 60 GIORNI DAL 26.10.2011
CERTIFICATO DI APPROVAZIONE.

DATA 14.09.2011 (51RM727308)

CONSTRUTTORE: FIAT GROUP AUTOMOBILES
SFA

LUNGHEZZA 3,538 M LARGHEZZA 1,589 M

RAPPORTO POTENZA/TARA = 54,545 KW/T

PNEUMATICI:

155/60 R13 79T

IL VEICOLO DI CUI ALLA PRESENTE CARTA
DI CIRCOLAZIONE NON RIENTRA NEL CAMPO
DI APPLICAZIONE DELLA LEGGE 298/1974.

COLLAUDO ART73CDS PER INSTALLAZIONE

DEI DISPOSITIVI DI CUI ALL'ART 177

CDS VEICOLO USO SPECIALE DA ADIBIRE

ESCLUSIVAMENTE AL SERVIZIO DI POLIZI

A LOCALE DEL COM. S. BENEDETTO DEL

TRONDO. SE DISMESSO RIPRISTINARLO SE

CONDO IL TIPO ORIGINARIO. ALLESTIMEN

TO ELEVOX 210/11.

M.O. N. 51RM727308 DEL 14.09.2011

RISP IL REG 715/2007*692/2008

(EURO 5B)

SEGUE PNEUMATICI:

165/65 R14 79T

IL VEICOLO PUO' ESSERE DOTATO FIN

DALL' ORIGINE DI ALLESTIMENTO

ESTERNO DI CARROZZERIA.

-CONSUMO IN LITRI / 100 KM

N° A133100TD11

(A) YA683AG

4

PERCDR50 URBANO 06,40;
EXTRAURBANO 04,00; COMBINATO 04,90,
MASSA A VUOTO = KG 0960,
CONSUMI CON ALIMENT. GPL (L/100 KM):
URB.=8,4-EXTRAUR.=5,2-COMB.=6,4.

SIGNIFICATO DEI CODICI COMUNITARI ARMONIZZATI

- (A) Numero di immatricolazione
- (B) Data della prima immatricolazione del veicolo
- (C) Dati nominativi
 - (C.1) intestatario della carta di circolazione:
 - (C.1.1) cognome o ragione sociale
 - (C.1.2) nome/i o iniziali/i (se del caso)
 - (C.1.3) indirizzo nello Stato membro di immatricolazione alla data di rilascio del documento
 - (C.2) proprietario del veicolo
 - (C.2.1) cognome o ragione sociale
 - (C.2.2) nome/i o iniziali/i (se del caso)
 - (C.2.3) indirizzo nello Stato membro di immatricolazione alla data di rilascio del documento
 - (C.3) persona fisica o giuridica che può disporre del veicolo ad un titolo legale diverso da quello di proprietario
 - (C.3.1) cognome o ragione sociale
 - (C.3.2) nome/i o iniziali/i (se del caso)
 - (C.3.3) indirizzo nello Stato membro di immatricolazione alla data di rilascio del documento
 - (C.5) (C.6), (C.7) Se un cambiamento dei dati nominativi di cui ai codici C.1, C.2 e/o C.3 non dà luogo al rilascio di una nuova carta di circolazione, i nuovi dati nominativi corrispondenti a detti punti possono essere inseriti ai codici C.5, C.6 e C.7; essi sono in tal caso strutturati conformemente alle diciture di cui ai codici C.1, C.2 e C.3.
- (D) Veicolo:
 - (D.1) marca
 - (D.2) tipo
 - variante (se disponibile)
 - versione (se disponibile)
 - (D.3) denominazione commerciale
- (E) Numero di identificazione del veicolo
- (F) massa:
 - (F.1) massa massima a carico tecnicamente ammissibile, ad eccezione dei motocicli (kg)
 - (F.2) massa massima a carico ammissibile del veicolo in servizio nello Stato membro di immatricolazione (kg)
 - (F.3) massa massima a carico ammissibile dell'insieme in servizio nello Stato membro di immatricolazione (kg)
- (G) massa del veicolo in servizio carrozzato e munito del dispositivo di attacco per i veicoli trattori di categoria diversa dalla M1 (kg)
- (H) durata di validità, se non è illimitata
- (I) data di immatricolazione alla quale si riferisce la carta di circolazione
- (J) categoria del veicolo
 - (J.1) destinazione ed uso
 - (J.2) barriera
- (K) numero di omologazione del tipo (se disponibile)
- (L) numero di assi
- (M) interasse (mm)
- (N) per i veicoli con massa totale superiore a 3.500 kg, ripartizione tra gli assi della massa massima a carico tecnicamente ammissibile:
 - (N.1) asse 1 (kg)
 - (N.2) asse 2 (kg), se del caso
 - (N.3) asse 3 (kg), se del caso
 - (N.4) asse 4 (kg), se del caso
 - (N.5) asse 5 (kg), se del caso
- (O) massa massima a rimorchio tecnicamente ammissibile:
 - (O.1) rimorchio frenato (kg)
 - (O.2) rimorchio non frenato (kg)
- (P) motore:
 - (P.1) cilindrata (cm³)
 - (P.2) potenza netta massima (kw) (se disponibile)
 - (P.3) tipo di combustibile o di alimentazione
 - (P.4) regime nominale (giri/min⁻¹)
 - (P.5) numero di identificazione del motore / tipo del motore
- (Q) rapporto potenza/massa in kw/kg (solo per i motocicli)
- (R) colore del veicolo
- (S) posti a sedere
 - (S.1) numero di posti a sedere, compreso quello del conducente
 - (S.2) numero di posti in piedi (se del caso)
- (T) velocità massima (km/h)
- (U) livello sonoro:
 - (U.1) veicolo fermo (dB(A))
 - (U.2) regime del motore (giri/min⁻¹)
 - (U.3) veicolo in marcia (dB(A))
- (V) emissioni gas di scarico:
 - (V.1) CO (g/km o g/kWh)
 - (V.2) HC (g/km o g/kWh)
 - (V.3) NOx (g/km o g/kWh)
 - (V.4) HC + NOx (g/km)
 - (V.5) particolato per i motori diesel (g/km o g/kWh)
 - (V.6) coefficiente di assorbimento corretto per motori diesel (giri/min⁻¹)
 - (V.7) CO₂ (g/km)
 - (V.8) consumo di combustibile in ciclo misto (l/100 km)
 - (V.9) indicazione della classe ambientale di omologazione e di dicitura recante la versione applicabile in virtù della direttiva 70/220/CEE o della direttiva 88/77/CEE.
- (W) capacità del serbatoio o dei serbatoi di carburante (in litri)

REVISIONI (Art. 80 del D.L.vo 30-4-1992 N. 285)

REPUBBLICA ITALIANA

Ministero delle Infrastrutture e dei Trasporti
 DIPARTIMENTO PER I TRASPORTI, LA NAVIGAZIONE
 ED I SISTEMI INFORMATIVI E STATISTICI

COMUNITA EUROPEA

CARTA DI CIRCOLAZIONE CD 0956819

Permis de circulacio: Österreichs regyral. Registrierungs- u. Zulassungsberechtigungs- Registrationsnummer: Abair
 u. Zulassung: Πάρσηση αριθμ. Έγκρισης, Registration certificate: Certificat d'administrati6n, Registraci6n quilibra,
 Registraci6n vehiculos, Registre d'engagely Certificat de Registrati6n, Registrement, Dossier Registrati6n, Certificado de
 matriculaci6n, Dossier de matriculaci6n, Promiss6n de matriculaci6n, Registrationsnummer, Registrierungsnummer.

N° A108424TD11

(A) YA637AC

(E) 26.07.2011

(C.1.1) COMUNE DI SAN BENEDETTO DEL TRONTO COM.
 (C.2.3) VIALE A. DE GASPERI 124
 S. BENEDETTO DEL TRONTO (AN)

N° A108424TD11

(A) YA637AC

(E) 26.07.2011

(C.1.1) COMUNE DI SAN BENEDETTO DEL TRONTO COM.

(C.2.3) VIALE A. DE GASPERI 124

(E) 26.07.2011

(C.1.1)

(C.2.3) VIALE A. DE GASPERI 124

(E) 26.07.2011

(C.1.1)

(C.2.3) VIALE A. DE GASPERI 124

(E) 26.07.2011

(C.1.1) COMUNE DI SAN BENEDETTO DEL TRONTO COM.

(C.2.3) VIALE A. DE GASPERI 124

(E) 26.07.2011

(C.1.1)

(C.2.3) VIALE A. DE GASPERI 124

(E) 26.07.2011

(C.1.1)

(C.2.3) VIALE A. DE GASPERI 124

(E) 26.07.2011

(C.1.1)

(C.2.3) VIALE A. DE GASPERI 124

(E) 26.07.2011

(C.1.1)

(C.2.3) VIALE A. DE GASPERI 124

IMPOSTA
 DI BOLLO
 ASSOLTA
 IN MODO
 VIRTUALE

N° A108424TD11

(A) YA637AC

3

PRESENTARE LA RICHIESTA DI ISCRIZIONE
 AL PRA ENTRO 60 GIORNI DAL 24.08.2011
 CERTIFICATO DI APPROVAZIONE.

DATA 15.07.2011 (CIRN724647)

CONSTRUTTORE: FIAT GROUP AUTOMOBILES
 SPA

LUNGHEZZA: 3,190 M LARGHEZZA: 1,602 M

RAPPORTO POTENZA/TARA: 39,489 KW/T

PNEUMATICI:

175/60 R16 77R77

IL VEICOLO DI CUI ALLA PRESENTE CARTA
 DI CIRCOLAZIONE NON RIENTRA NEL CAMPO
 DI APPLICAZIONE DELLA LEGGE 309/1974.

COLLAUDO ART. 70CDS PER INSTALLAZIONE

DEI DISPOSITIVI DI CUI ALL'ART. 70CDS

VEICOLO USO SPECIALE DA ADIBIRE ESCL.

USIVAMENTE AL SERVIZIO DI POLIZIA LO

CALE DEL COM. S. BENEDETTO DEL TRONTO.

SE DISMESSO RIPRISTINARLO SECONDO IL

TIPO OMOLOGATO. ALLESTIMENTO ELEVOX

183/11.

I.C. N. CIRN724647 DEL 15.07.2011

NSP IL REG. 713/2007/468/2008

(EURD. 3A)

IL VEICOLO PUO' ESSERE DOTATO FIN DAL

ORIGINE DEL GANCIO DI TRAINO.

APPROVAZIONE E13 CO-30AS/E13 CO-30D.

E13 CO-30D. QUALUNQUE INSTALLAZIONE

CESSIVA COMPORTA VISITA E PROVA.

IL VEICOLO PUO' ESSERE DOTATO FIN

2.1.1778

N° A108424TD11

(A) YA637AC

4

DALL' ORIGINE DI ALLESTIMENTO
 ESTERNO DI CARROZZERIA.

-CONSUMO IN LITRI / 100 KM
 PERCORSO URBANO 07,70;

EXTRAURBANO 08,10; COMBINATO 07,40.

MASSA A VUOTO = KG 1540.

CONSUMI CON ALIMENTAZIONE A RETARD
 IN KM/100KM: URBANO 09,9; EXTRAURB. 08,1

COMBINATO 7,0.

MASSA MASSIMA TOTALE DELLE COMBINAZIONI
 VEICOLO-RIMORCHIO = KG 07500.



REPUBBLICA ITALIANA

Ministero delle Infrastrutture e dei Trasporti
DIPARTIMENTO PER I TRASPORTI, LA NAVIGAZIONE
ED I SISTEMI INFORMATIVI E STATISTICI

1

CERTIFICATO DI CIRCOLAZIONE AB 0716809

N° C000903AP12 (A) X5BJWL

(B) 14.03.2012
(C.2.1) COMUNE SAN BENEDETTO DEL TRONTO COM.
(C.2.3) VIALE DE CASPERI 124 S.BENEDETTO DEL TRONTO (AR)

N° C000903AP12 (A) X5BJWL 2

(D.1) MALAGUTI SPA 64 VAR.K2 VERS.01
(D.2)
(D.3)
(E) ZJM64000064005715 CIC AB979110
(F.1)
(F.2) 265 (F.3) (C)
(I) 14.03.2012
(I.1) I.1e
(J.1) CICLOMOTORE-USO PROPRIO
(J.2) NA (CICLOMOTORE A DUE RUOTE)
(K) CAZJM20
e3*02/61*0136
(L) 2 (N.1) (N.2)
(N.3) (N.4) (N.5)
(O.1) (O.2)
(P.1) 19,00 (P.2) 002,00 (P.3) B/OE
(P.5) 31MY
(Q) 0,0075 (S.1) 2 (S.2)
(U.1) 79 (U.2) 3300
(V.1) (V.2)
(V.3) (V.5)
(V.6) (V.7)
(V.9) 97/24/CE

IMPOSTA
DI BOLLO
ASSOLTA
IN MODO
VIRTUALE

N° C000903AP12 (A) X5BJWL 3

REVISIONE EFFETTUATA CON RISULTATO REGOLARE
15/03/2010 AFARGO0BMR7M
LUNGHEZZA 1,915M LARGHEZZA 0,690M
TIPO CAMBIO: AUTOMATICO
PNEUMATICI:
A=2.75/80-16 43J;P=3.25/80-160 56J
DATA INIZIO CIRCOLAZIONE: 27.01.2006
RISPETTA LA DIRETTIVA 97/24/CE
CAP. 5 FASE 2 (FURO 2)
MOTORE: MINARELLI
LARGHEZZA: 0,790MM CON PARABREZZA
TAPP. 173 RG CON ACCESSORI TAULETTO P
PARABREZZA

N° C000903AP12 (A) X5BJWL 4

[Empty space for additional information]

CARTA DI CIRCOLAZIONE - PARTE I

Registration Certificate Part I; Registrierungsbes. Teil I; Permis de Circulation, Parte I; Zulassungserlaubnis, Teil I; Certificate of Matriculation, Parte I; Kestekbewijs, Deel I; Certificado de Matrícula, Parte I; Registrierungsbescheinigung, Teil I; Актъ Регистрации, Часть I.

N° M000347AP04 (A) BK88973

(B) 04.03.2004

(C.2.1) COMUNE DI S.BENEDETTO TRONTO
COM.

(C.2.3) 112-V.LE DE GASPERI
S.BENEDETTO DEL TRONTO (AF)

AQ 188544

(D.1) MALABUTI SPA 61 VAR.A1
VERS.02

(D.2)

(D.3)

(E) ZJM61000061004330

(F.1)

(F.2) 370 (F.3) (E)

(I) 04.03.2004

(J) L3

(J.1) MOTOCICLO PER TRASPORTO
PERSONE - USO PROPRIO

(J.2) MO (MOTOCICLO)

(K) DAZJMISEST01
*OMEUR=

(L) 2 (N.1) (N.2)

(N.3) (N.4) (N.5)

(O.1) (O.2)

(P.1) 383 (P.2) 023,00 (P.3) BENZ

(P.5) FM400

(Q) 0,0621 (S.1) 2 (S.2)

(U.1) 90 (U.2) 3500

(V.1) (V.2)

(V.3) (V.5)

(V.7)

(V.9)

IMPOSTA
DEBOLTO
ASSOLTA
IN MODO
VIRTUALE

PRESENTARE LA RICHIESTA DI ISCRIZIONE
AL PRA ENTRO 60 GIORNI DAL 04.03.2004
LUNGHEZZA 2,070 M LARGHEZZA 0,810 M
TIPO CAMBIO: AUTOMATICO

PNEUMATICI:

A=120/70-13 53P; F=140/60-13 63P

RAPP. TOTALE TRASM. 1:5,5 / 1:14,6

FRENO ANTERIORE A DISCO E COMBINATO

A DISCO CON TRASMISSIONE IDRAULICA.

SEGUE MOT: MORINI FRANCO MOTORI.

CON BAULETTO OPZIONALE: LUNG. 2250MM

TARA 264 KG.

RISPETTA DIRETTIVA 97/25 CE CAP. 9

E 2002/51 CE BASE A

ROSSI Reg. ENZO

P.zza M. Kolbe, 11 - Tel. 781050

82038 S. BENEDETTO DEL TR. (AF)

S.T.A. AF1204

CARTA DI CIRCOLAZIONE - PARTE I

Registration Certificate, Part I; Registreringsattest, Del I; Permiso de Circulaci6n, Parte I; Registraci6n de Vehiculos, Parte I; Certificat d'Immatriculation, Partie I; Kentekortbewijs, Deel I; Certificado de Matrivi6n, Parte I; Registreringsbeviset, Del I; Zulassungsscheinigung, Teil I; A6666 Kuvokortozing, M6666.

N° M000348AP04 (A) BK88974

(B) 04.03.2004

(C.2.1) COMUNE DI S. BENEDETTO TRONTO (CM)

(C.2.3) 112 V. LE DE GASPERTI
S. BENEDETTO DEL TRONTO (AP)

AQ 188545

N° M000348AP04

(A)

BK88974

(D.1) MALABUTI SPA 61 VAR.A1
VERS.02

(D.2)

(D.3)

(E) ZJM61000061004328

(F.1)

(F.2) 370 (F.3)

(I) 04.03.2004

(J) L3

(J.1) MOTOCICLO PER TRASPORTO
PERSONE - USO PROPRIO

(J.2) M0 (MOTOCICLO)

(K) OAZJM1SEST01
%OMEUR=

(L) 2

(N.1)

(N.2)

(N.3)

(N.4)

(N.5)

(O.1)

(O.2)

(P.1) 383 (P.2) 023,00 (P.3) BENZ

(P.5) FM400

(Q) 0,0621

(S.1) 2

(S.2)

(U.1) 90

(U.2)

3500

(V.1)

(V.2)

(V.3)

(V.5)

(V.7)

(V.9)

IMPOSTA
DI BOLLO
ASSOLTA
IN MODO
VIRTUALE

N° M000348AP04

(A)

BK88974

PRESENTARE LA RICHIESTA DI ISCRIZIONE
AL PRA ENTRO 60 GIORNI DAL 04.03.2004
LUNGHEZZA 2,070 M LARGHEZZA 0,810 M
TIPO CAMBIO: AUTOMATICO

PNEUMATICI:

A=120/70-13 53P; P=140/60-13 63P

RAFF. TOTALE TRASM. 1:5,5 / 1:14,6.

FRENO ANTERIORE A DISCO E COMBINATO

A DISCO CON TRASMISSIONE IDRAULICA.

SEGUE MOT: MORINI FRANCO MOTORI,

CON BAULETTO OPZIONALE; LUNG. 2250MM

TARA 264 KG.

RISPETTA DIRETTIVA 97/25 CE CAP. 9

E 2002/31 CE FASE A

N° M000348AP04

(A)

BK88974

ATT. NE D. SCA FENNACINO

Copia delle carte di
circolazione di due scooter
in cui avviene le operazioni
che eravamo sospeso.

04.03.04

0735 794422

Giuseppe

ROSSI Rag. ENZO
P.zza M. Kolbo, 11 - Tel. 781050
63068 S. BENEDETTO DEL TR. (AP)

S.T.A. AP1204



CARTA DI CIRCOLAZIONE CD 0062278

Permiso de circulación. Osvědčení o registraci. Registreringsattest. Zulassungsbescheinigung. Registracimistunnistus. Ažentokukloppifac. Πιστοποιητικό Εγγραφή. Registration certificate. Certificat d'immatriculation. Reģistrācijas apliecība. Registrācijas liudijimas. Porgalmi engedély. Certifikat ta' Registrazzjoni. Kentekenbewijs. Dowód Rejestracyjny. Certificado de matrícula. Osvědčenie o evidencii. Prometno dovoljenje. Reģisterbūtīnodstus. Registreringsbeviset.

N° M000180AN11

(A) YA00028

(B) 24.11.2010

(C.2.1) SAN BENEDETTO DEL TRONTO -
COMANDO POLIZIA LOCALE COM.
(C.2.3) VIALE A. DE GASPERI 124
S.BENEDETTO DEL TRONTO (AP)

N° M000180AN11

(A) YA00028

2

D.1) MOTO GUZZI S.P.A. LL VAR.G
VERS.00

D.2)

D.3)

E) ZGULLG003AM120346

F.1)

F.2) 404 (F.3) (G)

I) 24.11.2010

J) L3E

J.1) MOTOVEICOLO USO ESCLUSIVO DI
POLIZIA -USO PROPRIO

J.2) M0 (MOTOCICLO)

K) OAZGU06EST05

E11*92/61*0081

L) 2 (N.1) (N.2)

N.3) (N.4) (N.5)

O.1) (O.2)

P.1) 744,00 (P.2)035,50 (P.3)BENZ

P.5) LM

Q) 0,0878 (S.1) 2 (S.2)

U.1) 89 (U.2) 3400

V.1) (V.2)

V.3) (V.5)

V.6) (V.7)

V.9) 2003/77/CE

IMPOSTA
DI BOLLO
ASSOLTA
IN MODO
VIRTUALE

N° M000180AN11

(A) YA00028

3

PRESENTARE LA RICHIESTA DI ISCRIZIONE
AL PRA ENTRO, 60 GIORNI DAL 05.02.2011
LUNGHEZZA 2,190 M LARGHEZZA 0,730 M
RAPPORTO POTENZA/TARA = 0,132 KW/KG
TIPO CAMBIO: MECCANICO

PNEUMATICI:

A=110/70 -17 54H;P=130/80-17 65H

VEICOLO ADIBITO ESCLUSIVAMENTE A

SERVIZI DI POLIZIA STRADALE. PUO'

UTILIZZARE I DISPOSITIVI SUPPLEMEN-

TARI DI CUI ALL'ART. 177 C.D.S.

I.O. N. 01AN350297 DEL 24.11.2010

DISPETTA DIRETTIVA 2003/77/CE

IF. 2002/51/CE FASE B (EURO 3)

OMEUR=E11*92/61*0081*

MACCA MOTORE:MOTO GUZZI

N° M000180AN11

(A) YA00028

3

AGENZIA ROSSI

Piazza M. Kolbe,11 - Tel. 0735 781050
63074 S. BENEDETTO DEL TR. (AP)

La Marchigiana

Studio di consulenza automobilistica
Ancona - Tel. 071 202365 - Fax 071 57297

(A) Numero di immatricolazione	(K) numero di omologazione del tipo (se disponibile)
(B) Data della prima immatricolazione del veicolo	(L) numero di assi
(C) Dati nominativi	(M) interasse (mm)
(C.1) intestatario della carta di circolazione:	(N) per i veicoli con massa totale superiore a 3.500 kg, ripartizione tra gli assi della massa massima a carico tecnicamente ammissibile:
(C.1.1) cognome o ragione sociale	(N.1) asse 1 (kg)
(C.1.2) nome/i o iniziale/i (se del caso)	(N.2) asse 2 (kg), se del caso
(C.1.3) indirizzo nello Stato membro di immatricolazione alla data di rilascio del documento	(N.3) asse 3 (kg), se del caso
(C.2) proprietario del veicolo	(N.4) asse 4 (kg), se del caso
(C.2.1) cognome o ragione sociale	(N.5) asse 5 (kg), se del caso
(C.2.2) nome/i o iniziale/i (se del caso)	(O) massa massima a rimorchio tecnicamente ammissibile:
(C.2.3) indirizzo nello Stato membro di immatricolazione alla data di rilascio del documento	(O.1) rimorchio frenato (kg)
(C.3) persona fisica o giuridica che può disporre del veicolo ad un titolo legale diverso da quello di proprietario	(O.2) rimorchio non frenato (kg)
(C.3.1) cognome o ragione sociale	(P) motore:
(C.3.2) nome/i o iniziale/i (se del caso)	(P.1) cilindrata (cm ³)
(C.3.3) indirizzo nello Stato membro di immatricolazione alla data di rilascio del documento	(P.2) potenza netta massima (kw) (se disponibile)
(C.5), (C.6), (C.7) Se un cambiamento dei dati nominativi di cui ai codici C.1, C.2 e/o C.3 non dà luogo al rilascio di una nuova carta di circolazione, i nuovi dati nominativi corrispondenti a detti punti possono essere inseriti ai codici C.5, C.6 e C.7; essi sono in tal caso strutturati conformemente alle diciture di cui ai codici C.1, C.2 e C.3	(P.3) tipo di combustibile o di alimentazione
	(P.4) regime nominale (gir/min ⁻¹)
	(P.5) numero di identificazione del motore / tipo del motore
(D) Veicolo:	(Q) rapporto potenza/massa in kw/kg (solo per i motocicli)
(D.1) marca	(R) colore del veicolo
(D.2) tipo	(S) posti a sedere
- variante (se disponibile)	(S.1) numero di posti a sedere, compreso quello del conducente
- versione (se disponibile)	(S.2) numero di posti in piedi (se del caso)
(D.3) denominazione/i commerciale/i	(T) velocità massima (km/h)
(E) numero di identificazione del veicolo	(U) livello sonoro:
(F) massa:	(U.1) veicolo fermo (dB(A))
(F.1) massa massima a carico tecnicamente ammissibile, ad eccezione dei motocicli (kg)	(U.2) regime del motore (gir/min ⁻¹)
(F.2) massa massima a carico ammissibile del veicolo in servizio nello Stato membro di immatricolazione (kg)	(U.3) veicolo in marcia (dB(A))
(F.3) massa massima a carico ammissibile dell'insieme in servizio nello Stato membro di immatricolazione (kg)	(V) emissioni gas di scarico:
(G) massa del veicolo in servizio carrozzato e munito del dispositivo di attacco per i veicoli trattori di categoria diversa dalla M1 (kg)	(V.1) CO (g/km o g/kWh)
(H) durata di validità, se non è illimitata	(V.2) HC (g/km o g/kWh)
(I) data di immatricolazione alla quale si riferisce la carta di circolazione	(V.3) NOx (g/km o g/kWh)
(J) categoria del veicolo	(V.4) HC + NOx (g/km)
(J.1) destinazione ed uso	(V.5) particolato per i motori diesel (g/km o g/kWh)
(J.2) carrozzeria	(V.6) coefficiente di assorbimento corretto per motori diesel (gir/min ⁻¹)
	(V.7) CO ₂ (g/km)
	(V.8) consumo di combustibile in ciclo misto (l/100 km)
	(V.9) indicazione della classe ambientale di omologazione CE: dicitura recante la versione applicabile in virtù della direttiva 70/220/CEE o della direttiva 88/77/CEE.
	(W) capacità dei serbatoi o dei serbatoi di carburante (in litri).

REVISIONI (Art. 80 del D.L. vo 30-4-1992 N. 285)



CARTA DI CIRCOLAZIONE CD 0062277

Permis de circulaci3n. Osvedtlenf o registraci3. Registreringsattest. Zulassungsbescheinigung. Registreerimistunnistus. Aðeiri
κυκλοφορiα. Πιστοποιητικό Εγγραφής. Registration certificate. Certificat d'immatriculation. Reģistrācijas apliecība.
Registrācijas liudzījums. Fārgalmi eņģeddy. Certifikat la' Registrāzjoni. Keniakenbewijs. Dow6d Rejestracyjny. Certificado de
matrícula. Osvedtlenie o evidencii. Prometno dovoljenje. Reķisterdimitodistus. Registreringsbeviset.

N° M000179AN11

(A) YA00027

(B) 24.11.2010

(C.2.1) SAN BENEDETTO DEL TRONTO -
COMANDO POLIZIA LOCALE COM.

(C.2.3) VIALE A. DE GASPERI 124
S.BENEDETTO DEL TRONTO (AP)

N° M000179AN11

(A) YA00027

D.1) MOTO GUZZI S.P.A. LL VAR.G
VERS.00

D.2)

D.3)

E) ZGULLG001AM120345

F.1)

F.2) 404 (F.3)

(G)

I) 24.11.2010

J) L3E

J.1) MOTOVEICOLO USO ESCLUSIVO DI
POLIZIA -USO PROPRIO

J.2) M0 (MOTOCICLO)

K) OAZGU06EST05

E11*92/61*0081

L) 2

(N.1)

(N.2)

N.3)

(N.4)

(N.5)

O.1)

(O.2)

P.1) 744,00 (P.2)035,50 (P.3)BENZ

P.5) LM

Q) 0,0878 (S.1) 2 (S.2)

U.1) 89

(U.2)

3400

V.1)

(V.2)

V.3)

(V.5)

V.6)

(V.7)

V.9) 2003/77/CE

IMPOSTA
DI BOLLO
ASSOLTA
IN MODO
VIRTUALE

N° M000179AN11

(A) YA00027

3

PRESENTARE LA RICHIESTA DI ISCRIZIONE
AL PRA ENTRO 60 GIORNI DAL 05.02.2011
LUNGHEZZA 2,190 M LARGHEZZA 0,730 M
RAPPORTO POTENZA/TARA = 0,132 KW/KG
TIPO CAMBIO: MECCANICO

PNEUMATICI:

A=110/70 -17 54H;P=130/80-17 65H

VEICOLO ADIBITO ESCLUSIVAMENTE A
SERVIZI DI POLIZIA STRADALE. PUO'
UTILIZZARE I DISPOSITIVI SUPPLEMEN-
TARI DI CUI ALL'ART. 177 C.D.S.

I.O. N. 01AN350296 DEL 24.11.2010

RISPETTA DIRETTIVA 2003/77/CE

RF. 2002/51/CE FASE B (EURO 3)

HOMEUR=E11*92/61*0081*

MARCA MOTORE:MOTO GUZZI

N° M000179AN11

(A) YA00027

4

AGENZIA ROSSI

Piazza M. Kolbe, 11 - Tel. 0735 781050
63074 S. BENEDETTO DEL TR. (AP)

La Marchigiana

Studio di consulenza automobilistica
Ancona - Tel. 071 202365 - Fax 071 57287

SIGNIFICATO DEI CODICI COMUNITARI ARMONIZZATI

<p>(A) Numero di immatricolazione</p> <p>(B) Data della prima immatricolazione del veicolo</p> <p>(C) Dati nominativi</p> <p>(C.1) intestatario della carta di circolazione:</p> <p>(C.1.1) cognome o ragione sociale</p> <p>(C.1.2) nome/i o iniziale/i (se del caso)</p> <p>(C.1.3) indirizzo nello Stato membro di immatricolazione alla data di rilascio del documento</p> <p>(C.2) proprietario del veicolo</p> <p>(C.2.1) cognome o ragione sociale</p> <p>(C.2.2) nome/i o iniziale/i (se del caso)</p> <p>(C.2.3) indirizzo nello Stato membro di immatricolazione alla data di rilascio del documento</p> <p>(C.3) persona fisica o giuridica che può disporre del veicolo ad un titolo legale diverso da quello di proprietario</p> <p>(C.3.1) cognome o ragione sociale</p> <p>(C.3.2) nome/i o iniziale/i (se del caso)</p> <p>(C.3.3) indirizzo nello Stato membro di immatricolazione alla data di rilascio del documento</p> <p>(C.5), (C.6), (C.7) Se un cambiamento dei dati nominativi di cui ai codici C.1, C.2 e/o C.3 non dà luogo al rilascio di una nuova carta di circolazione, i nuovi dati nominativi corrispondenti a quelli punti possono essere inseriti ai codici C.5, C.6 e C.7; essi sono in tal caso strutturali conformemente alle diciture di cui ai codici C.1, C.2 e C.3.</p> <p>(D) Veicolo:</p> <p>(D.1) marca</p> <p>(D.2) tipo</p> <p>- variante (se disponibile)</p> <p>- versione (se disponibile)</p> <p>(D.3) denominazione/i commerciale/i</p> <p>(E) numero di identificazione del veicolo</p> <p>(F) massa:</p> <p>(F.1) massa massima a carico tecnicamente ammissibile, ad eccezione dei motocicli (kg)</p> <p>(F.2) massa massima a carico ammissibile del veicolo in servizio nello Stato membro di immatricolazione (kg)</p> <p>(F.3) massa massima a carico ammissibile dell'insieme in servizio nello Stato membro di immatricolazione (kg)</p> <p>(G) massa del veicolo in servizio carrozzato e munito del dispositivo di attacco per i veicoli trattori di categoria diversa dalla M1 (kg)</p> <p>(H) durata di validità, se non è illimitata</p> <p>(I) data di immatricolazione alla quale si riferisce la carta di circolazione</p> <p>(J) categoria del veicolo</p> <p>(J.1) destinazione ed uso</p> <p>(J.2) carrozzeria</p>	<p>(K) numero di omologazione del tipo (se disponibile)</p> <p>(L) numero di assi</p> <p>(M) interasse (mm)</p> <p>(N) per i veicoli con massa totale superiore a 3500 kg, ripartizione tra gli assi della massa massima a carico tecnicamente ammissibile:</p> <p>(N.1) asse 1 (kg)</p> <p>(N.2) asse 2 (kg), se del caso</p> <p>(N.3) asse 3 (kg), se del caso</p> <p>(N.4) asse 4 (kg), se del caso</p> <p>(N.5) asse 5 (kg), se del caso</p> <p>(O) massa massima a rimorchio tecnicamente ammissibile:</p> <p>(O.1) rimorchio frenato (kg)</p> <p>(O.2) rimorchio non frenato (kg)</p> <p>(P) motore:</p> <p>(P.1) cilindrata (cm³)</p> <p>(P.2) potenza netta massima (kw) (se disponibile)</p> <p>(P.3) tipo di combustibile o di alimentazione</p> <p>(P.4) regime nominale (giri/min⁻¹)</p> <p>(P.5) numero di identificazione del motore / tipo del motore</p> <p>(Q) rapporto potenza/massa in kw/kg (solo per i motocicli)</p> <p>(R) colore del veicolo</p> <p>(S) posti a sedere</p> <p>(S.1) numero di posti a sedere, compreso quello del conducente</p> <p>(S.2) numero di posti in piedi (se del caso).</p> <p>(T) velocità massima (km/h)</p> <p>(U) livello sonoro:</p> <p>(U.1) veicolo fermo (dB(A))</p> <p>(U.2) regime del motore (giri/min⁻¹)</p> <p>(U.3) veicolo in marcia (dB(A))</p> <p>(V) emissioni gas di scarico:</p> <p>(V.1) CO (g/km o g/kWh)</p> <p>(V.2) HC (g/km o g/kWh)</p> <p>(V.3) NOx (g/km o g/kWh)</p> <p>(V.4) HC + NOx (g/km)</p> <p>(V.5) particolato per i motori diesel (g/km o g/kWh)</p> <p>(V.6) coefficiente di assorbimento corretto per motori diesel (giri/min⁻¹)</p> <p>(V.7) CO₂ (g/km)</p> <p>(V.8) consumo di combustibile in ciclo misto (l/100 km)</p> <p>(V.9) indicazione della classe ambientale di omologazione CE: dicitura recante la versione applicabile in virtù della direttiva 70/220/CEE o della direttiva 86/277/CEE.</p> <p>(W) capacità del serbatoio o dei serbatoi di carburante (in litri).</p>
---	--

REVISIONI (Art. 80 del D.L.vo 30-4-1992 N. 285)

--	--

--	--



REPUBBLICA ITALIANA

Ministero delle Infrastrutture e dei Trasporti

DIPARTIMENTO PER I TRASPORTI TERRESTRI

1

CARTA DI CIRCOLAZIONE

BD 0824128

Permisso de circulaci6n. Osved6ceni o registraci. Registreringsattest. Zulassungsscheineigung. Registerimittatustatus. A6cna kyclopor6cni6. Πιστοποιητικό Εγγραφ6ς. Registration certificate. Certificat d'immatriculation. Registr6cijas aplieciba. Registracijas itulbujums. F6rgalmi enged6ly. Certificat de Registracziuni. Kenckenbewijs. Dow6d Rejestracyjny. Certificado de matricula. Osved6ceni o evidencii. Prometno dovoljenje. Reķisterimittatustus. Registreringsbeviset.

N° M000162AP06

(A) CC59096

(B) 13.02.2006

(C.2.1) COMUNE DI SAN BENEDETTO DEL TRONTO COM.

(C.2.3) 124 VIALE DE GASPERI
S.BENEDETTO DEL TRONTO (AP)

N° M000162AP06

(A) CC59096

2

D.1) MALAGUTI S.P.A. 59 VAR. A2
VERS.A1

D.2)

D.3)

E) ZJM59000059005890

F.1)

F.2) 290 (F.3)

(G)

I) 13.02.2006

J) L3

J.1) MOTOCICLO PER TRASPORTO
PERSONE -USO PROPRIO

J.2) M0 (MOTOCICLO)

(K) OAZJM14EST02

E3*92/61*0063*

(L) 2

(N.1)

(N.2)

(N.3)

(N.4)

(N.5)

(O.1)

(O.2)

(P.1) 125 (P.2) 007,50 (P.3) BENZ

(P.5) KY-MA13

(Q) 0,0258 (S.1) 2 (S.2)

(U.1) 80

(U.2)

3625

(V.1)

(V.2)

(V.3)

(V.5)

(V.6)

(V.7)

(V.9) 2002/51/CE-A

IMPOSTA
DI BOLLO
ASSOLTA
IN MODO
VIRTUALE

N° M000162AP06

(A) CC59096

3

LUNGHEZZA 2,020 M LARGHEZZA 0,725 M
TIPO CAMBIO: AUTOMATICO

PNEUMATICI:

A=100/80-16 50T P=100/80-16 50T

RISPETTA LA DIRETTIVA 2002/51/CE

FASE A E DIRETTIVA 97/24/CE CAP.9

FRENO ANTERIORE A DISCO A TRASMISS.

IDRAULICA- FRENO POSTER. A TAMBURO

CON TRASMISS. MECCANICA.

MOTORE KYMCO-KWANG YANG MOTOR

CON PARABREZZA OPZIONALE:

LARGHEZZA M. 0,780.

TARA: 201 KG. CON BAULETTO E PARABREZZA

PNEUMATICI IN ALTERNATIVA ANT.-POST.

100/80-16 56L

N° M000162AP06

(A) CC59096

4



REPUBBLICA ITALIANA

1

Ministero delle Infrastrutture e dei Trasporti

DIPARTIMENTO PER I TRASPORTI TERRESTRI

CARTA DI CIRCOLAZIONE BD 0824129

Permis de circulaci6n. Osvedleni o registraci. Registreringsattest. Zulassungsbescheinigung. Registrerimistunnistus. Αδεια κυκλοφορίας. Πιστοποιητικό Έγγραφής. Registration certificate. Certificat d'immatriculation. Registrācijas apliecība. Registrācijas liudzimas. Főgalmti engedely. Certifikat ta' Registrazzjoni. Keniikenbevis. Dowód Rejestracyjny. Certificado de matricula. Osvedlenie o evidenciji. Pronebnai dovoljenje. Reģistrōtinātadistis. Registreringsbeviset.

N° M000163AP06

(A) CC59097

(B) 13.02.2006

(C.2.1) COMUNE DI SAN BENEDETTO DEL TRONTO COM.

(C.2.3) 124 VIALE DE GASPERI S. BENEDETTO DEL TRONTO (AP)

N° M000163AP06

(A) CC59097

2

(D.1) MALAGUTI S.P.A. 59 VAR. A2 VERS. A1

(D.2)

(D.3)

(E) ZJM59000059007052

(F.1)

(F.2) 290 (F.3) (G)

(I) 13.02.2006

(J) L3

(J.1) MOTOCICLO PER TRASPORTO PERSONE -USO PROPRIO

(J.2) M0 (MOTOCICLO)

(K) 0AZJM14EST02

E3*92/61*0063*

(L) 2 (N.1) (N.2)

(N.3) (N.4) (N.5)

(O.1) (O.2)

(P.1) 125 (P.2) 007,50 (P.3) BENZ

(P.5) KY-MA13

(Q) 0,0258 (S.1) 2 (S.2)

(U.1) 80 (U.2) 3625

(V.1) (V.2)

(V.3) (V.5)

(V.6) (V.7)

(V.9) 2002/51/CE-A

IMPOSTA DI BOLLO ASSOLTA IN MODC VIRTUAL

N° M000163AP06

(A) CC59097

3

LUNGHEZZA 2,020 M LARGHEZZA 0,725 M TIPO CAMBIO: AUTOMATICO

PNEUMATICI:

A=100/80-16 50T P=100/80-16 50T

RISPETTA LA DIRETTIVA 2002/51/CE

FASE A E DIRETTIVA 97/24/CE CAP. 9

FRENO ANTERIORE A DISCO A TRASMISS.

IDRAULICA- FRENO POSTER. A TAMBURO

CON TRASMISS. MECCANICA.

MOTORE KYMCO-KWANG YANG MOTOR

CON PARABREZZA OPZIONALE:

LARGHEZZA M. 0,780.

TARA: 201 KG. CON BAULETTO E PARABREZZA

PNEUMATICI IN ALTERNATIVA ANT.-POST.

100/80-16 56L

N° M000163AP06

(A) CC59097

4



CARTA DI CIRCOLAZIONE BT 0455073

Permito de circulación. Osvedčenie o registraci. Registreringsattest. Zulassung-bescheinigung. Registreerimistunnistu. Αότιο κυκλοφορίας. Πιστοποιητικό Εγγραφής. Registration certificate. Certificat d'immatriculation. Registrācijas apliecība. Registrācijas liudziņš. Fugalmi engedély. Certificat la Registrare. Kentekenbewijs. Dowód Rejestracyjny. Certificado de matricula. Osvedčenie o evidencii. Prometno dovoljenje. Reģistrēšanas akts. Registreringsbevis.

N° A030761BG09

(A) CP409LS

(B) 01.09.2004

(C.2.1) FIAT GROUP AUTOMOBILES SPA

(C.2.3) C.SO GIOVANNI AGNELLI 200
TORINO (TO)

(D.1) FIAT AUTO SPA 188DXB1A 03M FIAT
PUNTO

(D.2)

(D.3)

(E) ZFA18800004830379

(F.1)

(F.2) 1445 (F.3) 2445 (G)

(I) 25.05.2009

(J) M1

(J.1) AUTOVETTURA PER TRASPORTO DI
PERSONE -USO PROPRIO

(J.2) AB (DUE VOLUMI)

(K) DEZFA01EST03M
E3*98/14*0048

(L) 2 (N.1) (N.2)

(N.3) (N.4) (N.5)

(O.1) 1000 (O.2)

(P.1) 1242 (P.2) 059,00 (P.3) BENZ

(P.5) 188A5000

(Q) (S.1) 5 (S.2)

(U.1) 176 (U.2) 3750

(V.1) (V.2)

(V.3) (V.5)

(V.6) (V.7) 138,0

(V.9) 2001/100/CE-A

IMPOSTA
DI BOLLO
ASSOLTA
IN MODO
VIRTUALE

N° A030761BG09

(A) CP409LS

3

MARCA OPERATIVA DUPLICATO 01/BG/481807

LUNGHEZZA 3,845 M LARGHEZZA 1,660 M

RAPPORTO POTENZA/TARA = 58,416 KW/T

TIPO CAMBIO: MECCANICO

PNEUMATICI:

85/55 R15 82V - 165/70 R14 81T

ISPETTA LA DIRETTIVA 2001/100/CE

A

OMEUR=E3=98/14=0048*

ASSA A VUOTO = KG 0935.

L VEICOLO PUO' ESSERE DOTATO FIN

ALL' ORIGINE DI ALLESTIMENTO

STERNO DI CARROZZERIA.

L VEICOLO PUO' ESSERE DOTATO FIN DAL

ORIGINE DEL GANCIO DI TRATTO

PROVAZIONE E11 00-4443; E13 00-1401

QUALUNQUE INSTALLAZIONE SUCCESSIVA

IMPORTA VISITA E PROVA.

-CONSUMO IN LITRI / 100 KM

CORSO URBANO 07,60;

EXTRAURBANO 04,80; COMBINATO 05,80.

EGUE PNEUMATICI: 185/60 R14 82H.

N° A030761BG09

(A) CP409LS

4

(A) Numero di immatricolazione
 (B) Data della prima immatricolazione del veicolo
 (C) Dati nominativi
 (C.1) intestatario della carta di circolazione
 (C.1.1) cognome o ragione sociale
 (C.1.2) nome/i o iniziali (se del caso)
 (C.1.3) indirizzo nello Stato membro di immatricolazione alla data di rilascio del documento
 (C.2) proprietario del veicolo
 (C.2.1) cognome o ragione sociale
 (C.2.2) nome/i o iniziali (se del caso)
 (C.2.3) indirizzo nello Stato membro di immatricolazione alla data di rilascio del documento
 (C.3) persona fisica o giuridica che può esporre del veicolo ad un titolo legale diverso da quello di proprietario
 (C.3.1) cognome o ragione sociale
 (C.3.2) nome/i o iniziali (se del caso)
 (C.3.3) indirizzo nello Stato membro di immatricolazione alla data di rilascio del documento
 (C.5), (C.6), (C.7) Se un cambiamento dei dati nominativi di cui ai codici C.1, C.2 e/o C.3 non dà luogo al rilascio di una nuova carta di circolazione, i nuovi dati nominativi corrispondenti a detta parti possono essere inseriti ai codici C.5, C.6 e C.7, essi sono in tal caso strutturati conformemente alle strutture di cui ai codici C.1, C.2 e C.3.
 (D) Veicolo:
 (D.1) marca
 (D.2) tipo
 - variante (se disponibile)
 - versione (se disponibile)
 (D.5) denominazioni commerciali
 (E) numero di identificazione del veicolo
 (F) massa:
 (F.1) massa massima a carico tecnicamente ammissibile, ad eccezione dei motocicli (kg)
 (F.2) massa massima a carico ammissibile del veicolo in servizio nello Stato membro di immatricolazione (kg)
 (F.3) massa massima a carico ammissibile dell'insieme in servizio nello Stato membro di immatricolazione (kg)
 (G) massa del veicolo in servizio carrozzato e munito del dispositivo di attacco per i veicoli trattori di categoria diversa dalla M1 (kg)
 (H) durata di validità, se non è variabile
 (I) data di immatricolazione a la quale si riferisce la carta di circolazione
 (L) categoria del veicolo
 (L.1) destinazione ed uso
 (L.2) carrozzeria
 (K) numero di omologazione del tipo (se disponibile)
 (L) numero di assi
 (M) interasse (mm)
 (N) per i veicoli con massa totale superiore a 3.500 kg, ripartizione tra gli assi della massa massima a carico tecnicamente ammissibile:
 (N.1) asse 1 (kg)
 (N.2) asse 2 (kg), se del caso
 (N.3) asse 3 (kg), se del caso
 (N.4) asse 4 (kg), se del caso
 (N.5) asse 5 (kg), se del caso
 (O) massa massima a rimorchio tecnicamente ammissibile:
 (O.1) rimorchio frenato (kg)
 (O.2) rimorchio non frenato (kg)
 (P) motore:
 (P.1) cilindrata (cm³)
 (P.2) potenza nella massima (kw) (se disponibile)
 (P.3) tipo di combustibile o di alimentazione
 (P.4) regime nominale (giri/min)
 (P.5) numero di identificazione del motore / tipo del motore
 (Q) rapporto potenza/massa in kw/kg (solo per i motocicli)
 (R) colore del veicolo
 (S) posti a sedere
 (S.1) numero di posti a sedere, compreso quello del conducente
 (S.2) numero di posti in piedi (se del caso)
 (T) velocità massima (km/h)
 (U) livello sonoro:
 (U.1) veicolo fermo (dB(A))
 (U.2) regime del motore (giri/min)
 (U.3) veicolo in marcia (dB(A))
 (V) emissioni gas di scarico:
 (V.1) CO (g/km o g/kWh)
 (V.2) HC (g/km o g/kWh)
 (V.3) NOx (g/km o g/kWh)
 (V.4) HC + NOx (g/km)
 (V.5) particolato per i motori diesel (g/km o g/kWh)
 (V.6) coefficiente di assorbimento corretto per motori diesel (giri/min)⁻¹
 (V.7) CO₂ (g/km)
 (V.8) consumo di combustibile in ciclo misto (l/100 km)
 (V.9) indicazione della classe ambientale di omologazione CE, decalogo recante la versione applicabile in virtù della direttiva 70/220/CEE o della direttiva 88/77/CEE.
 (W) capacità del serbatoio o dei serbatoi di carburante (in litri).

REVISIONI (Art. 80 del D.L. vo 30-4-1992 N. 285)

CP 409LS
 REVISIONE DEL 20/12/2010
 ESITO
 AP/AB6
 REGOLARE
 APAB60BMX4S

ZLJXRT
 *** TRASFERIMENTO DI PROPRIETA' ***
 PROPRIETARIO COM COMUNE DI SAN BENEDETTO DEL TRONTO
 RES. S. BENEDETTO DEL TRONTO-AP-
 VIALE DE GASPERI 124
 ASCOLI PICENO, 14.01.2011
 S.T.A. API011

A/CP409LS /INSTAL.10.01.2011/COLL.DO 28.01.2011/ZLNTNR
 *** INSTALLAZIONE IMPIANTO GPL ***
 ALIMENTAZIONE GAS PETROLIO LIQUEFATTO (GPL) E BENZINA
 SERBATOIO STAKO (POLONIA)
 CAPACITA LITRI 42, N. 726785
 UBICATO NEL BAULE CONTENITORE PARZIALE
 CONTENITORE B.R.C.
 EVAPORATORE B.R.C.
 RIDUTTORE/I B.R.C.
 IMPIANTO DOTATO DI SISTEMI DI SICUREZZA ECE/ONU 67.01
 ASCOLI PICENO, 28.01.2011
 AG.1011



CARTA DI CIRCOLAZIONE BT 0455131
Permito de circulaci3n. Osvedneni o registraci3n. Registreringsattest. Zulassungsbescheinigung. Registraci3nsmatnissus. Afecta
κυκλοφοριακ3ς Πιστοποιητικ3ς Εγγραφισ. Registraci3n certificacion. Certificat d'immatriculation. Registraci3n aplicaci3n.
Registraci3n-lijudizijums. Forg3imi engadli. Certifikat'a Registraci3n. Kennekenbewijs. Dow3d Rejestracijnyj. Certificado de
matricula. Osvednenie o zvideni. Prometno dovoljenje. Reķisterisintidustus. Registrering-beviset.

N° A031047BG09 (A) CP428LS

(B) 01.09.2004
(C.2.1) FIAT GROUP AUTOMOBILES SPA
(C.2.3) C.50 GIOVANNI AGNELLI 200
TORINO (TO)

(D.1) FIAT AUTO SPA 188BXB1A 03N FIAT
PUNTO
(D.2)
(D.3)
(E) ZFA18800004828419
(F.1)
(F.2) 1445 (F.3) 2445 (G)
(I) 25.05.2009
(J) M1
(J.1) AUTOVETTURA PER TRASPORTO DI
PERSONE -USO PROPRIO
(J.2) AB (DUE VOLUMI)
(K) 0EZFA01EST03M
E3*98/14*0048
(L) 2 (N.1) (N.2)
(N.3) (N.4) (N.5)
(O.1) 1000 (O.2)
(P.1) 1242 (P.2) 059,00 (P.3) BENZ
(P.5) 18BA5000
(Q) (S.1) 5 (S.2)
(U.1) 76 (U.2) 3750
(V.1) (V.2)
(V.3) (V.5)
(V.6) (V.7) 138,0
(V.9) 2001/100/CE-A

IMPOSTA
DI BOLLO
ASSOLTA
IN MODO
VIRTUALE

N° A031047BG09 (A) CP428LS 3

MARCA OPERATIVA DUPLICATO 01/BG/481825
LUNGHEZZA 3,865 M LARGHEZZA 1,660 M
RAPPORTO POTENZA/TARA = 58,416 KW/T
TIPO CAMBIO: MECCANICO
PNEUMATICI:
85/55 R15 82V - 165/70 R14 81T
ISPETTA LA DIRETTIVA 2001/100/CE
A
ONEUR=E3=98/14=0048*
MASSA A VUOTO = KG 0935.
IL VEICOLO PUO' ESSERE DOTATO FIN
ALL' ORIGINE DI ALLESTIMENTO
STERNO DI CARROZZERIA.
IL VEICOLO PUO' ESSERE DOTATO FIN DAL
L'ORIGINE DEL GANCIO DI TRAINO
APPROVAZIONE E11 00-4443;E13 00-1401
DALUNQUE INSTALLAZIONE SUCCESSIVA
IMPORTA VISITA E PROVA.
-CONSUMO IN LITRI / 100 KM
CORSO URBANO 07,60;
CORSO EXTRAURBANO 04,80; COMBINATO 05,80;
CORSO PNEUMATICI: 185/60 R14 82H.

N° A031047BG09 (A) CP428LS 4

SIGNIFICATO DEI CODICI COMMENTARI ABBONDERANTI

- (A) Numero di immatricolazione
- (B) Data della prima immatricolazione del veicolo
- (C) Dati nominativi
 - (C.1) intestatario della carta di circolazione
 - (C.1.1) cognome o ragione sociale
 - (C.1.2) nome/i o iniziale/i (se del caso)
 - (C.1.3) indirizzo nello Stato membro di immatricolazione alla data di rilascio del documento
 - (C.2) proprietario del veicolo
 - (C.2.1) cognome o ragione sociale
 - (C.2.2) nome/i o iniziale/i (se del caso)
 - (C.2.3) indirizzo nello Stato membro di immatricolazione alla data di rilascio del documento
 - (C.3) persona fisica o giuridica che può disporre del veicolo ad un titolo legale diverso da quello di proprietario
 - (C.3.1) cognome o ragione sociale
 - (C.3.2) nome/i o iniziale/i (se del caso)
 - (C.3.3) indirizzo nello Stato membro di immatricolazione alla data di rilascio del documento
 - (C.5) (C.6), (C.7) Se un cambiamento dei dati nominativi di cui ai codici C.1, C.2 e/o C.3 non dà luogo al rilascio di una nuova carta di circolazione, i nuovi dati nominativi corrispondenti a detti punti possono essere inseriti ai codici C.5, C.6 e C.7: essi scano in tal caso strutturali conformemente alle diciture di cui ai codici C.1, C.2 e C.3.
- (D) Veicolo:
 - (D.1) marca
 - (D.2) tipo
 - variante (se disponibile)
 - versione (se disponibile)
 - (D.3) denominazione/i commerciale/i
- (E) numero di identificazione del veicolo
- (F) massa:
 - (F.1) massa massima a carico tecnicamente ammissibile, ad eccezione dei motocicli (kg)
 - (F.2) massa massima a carico ammissibile del veicolo in servizio nello Stato membro di immatricolazione (kg)
 - (F.3) massa massima a carico ammissibile del veicolo in servizio nello Stato membro di immatricolazione (kg)
- (G) massa del veicolo in servizio carrozzato e munito del dispositivo di attacco per i veicoli trattori di categoria diversa dalla M1 (kg)
- (H) durata di validità, se non è illimitata
- (I) data di immatricolazione alla quale si riferisce la carta di circolazione
- (J) categoria del veicolo
 - (J.1) destinazione ed uso
 - (J.2) carrozzeria
- (K) numero di omologazione del tipo (se disponibile)
- (L) numero di assi
- (M) interasse (mm)
- (N) per i veicoli con massa totale superiore a 3500 kg ripartizione tra gli assi della massa massima a carico tecnicamente ammissibile:
 - (N.1) asse 1 (kg)
 - (N.2) asse 2 (kg), se del caso
 - (N.3) asse 3 (kg), se del caso
 - (N.4) asse 4 (kg), se del caso
 - (N.5) asse 5 (kg), se del caso
- (O) massa massima a rimorchio tecnicamente ammissibile:
 - (O.1) rimorchio frenato (kg)
 - (O.2) rimorchio non frenato (kg)
- (P) motore:
 - (P.1) cilindrata (cm³)
 - (P.2) potenza nella massima (kw) (se disponibile)
 - (P.3) tipo di combustibile o di alimentazione
 - (P.4) regime nominale (giri/min⁻¹)
 - (P.5) numero di identificazione del motore / tipo del motore
- (Q) rapporto potenza/massa in kw/kg (scio per i motocicli)
- (R) colore del veicolo
- (S) posti a sedere
 - (S.1) numero di posti a sedere, compreso quello del conducente
 - (S.2) numero di posti in piedi (se del caso)
- (T) velocità massima (km/h)
- (U) livelli sonoro:
 - (U.1) veicolo fermo (dB(A))
 - (U.2) regime del motore (giri/min⁻¹)
 - (U.3) veicolo in marcia (dB(A))
- (V) emissioni gas di scarico:
 - (V.1) CO (g/km o g/kWh)
 - (V.2) HC (g/km o g/kWh)
 - (V.3) NOx (g/km o g/kWh)
 - (V.4) HC + NOx (g/km)
 - (V.5) particolato per i motori diesel (g/km o g/kWh)
 - (V.6) coefficiente di assorbimento corretto per motori diesel (g/km⁻¹)
 - (V.7) CO₂ (g/km)
 - (V.8) consumo di combustibile in ciclo misto (l/100 km)
 - (V.9) indicazione della classe ambientale di omologazione CE: dicitura recante la versione applicabile in virtù della direttiva 70/220/CEE o della direttiva 88/77/CEE.
- (W) capacità del serbatoio e dei serbatoi di carburante (in litri)

REVISIONI (Art. 80 del D.L.vo 30-4-1992 N. 285)

AP/AB6
REGOLARE
APAB60BMXST
APAB6

ZLJXMG

***** TRASFERIMENTO DI PROPRIETA' *****
COM COMUNE DI SAN BENEDETTO DEL TRONTO
RES. S. BENEDETTO DEL TRONTO-AP-
VIALE DE GASPERI 124
ASCOLI PICENO, 14.01.2011
S.T.A. AP1011

A/CP428LS / INSTAL. 10.01.2011/COLL.DO 28.01.2011/ZLNTGW
***** INSTALLAZIONE IMPIANTO GPL *****
ALIMENTAZIONE GAS PETROLIO LIQUEFATTO (GPL) E BENZINA
SERBATOIO STAKO (POLONIA)
CAPACITA LITRI 42, N. 749272
UBICATO NEL BAULE CONTENITORE PARZIALE
CONTENITORE B.R.C.
EVAPORATORE B.R.C.
RIDUTTORE/I B.R.C.
IMPIANTO DOTATO DI SISTEMI DI SICUREZZA ECE/ONU 67.01
ASCOLI PICENO, 28.01.2011
AG. 1011



REPUBBLICA ITALIANA

Ministero delle Infrastrutture e dei Trasporti
DIPARTIMENTO DEI TRASPORTI TERRESTRI

CARTA DI CIRCOLAZIONE - PARTE I AV 0028814

Registration Certificate Part I; Registreringsattest. Del I; Permiso de Circulación. Parte I; Rekisterõinitõidatus. Osa I; Certificat d'Immatriculation. Parte I; Kentekenbewijs. Deel I; Certificado de Matricula. Parte I; Registreringsbeviset. Del I; Zulassungsbescheinigung. Teil I; А́втомобильное свидетельство. Μέρος I.

N° A018060RA04

(A) CN232ZN

(B) 21.06.2004

(C.2.1) COMANDO POLIZIA MUNICIPALE
SAN BENEDETTO DEL TRONTO COM.

(C.2.3) 1 PZA CESARE BATTISTI
S.BENEDETTO DEL TRONTO (AP)

N° A018060RA04

(A) CN232ZN

(D.1) FIAT AUTO S.P.A. 220KR5 AB

(D.2)

(D.3) FIAT SCUDO

(E) ZFA22000086099257

(F.1)

(F.2) 2505 (F.3) 3640 (G)

(I) 21.06.2004

(J) M1

(J.1) AUTOVEICOLO PER USO SPECIALE
-USO PROPRIO

(J.2) Z0 (VEDERE ANNOTAZIONI)

(K) OE00248EST14B

E2*2001/116*0162*

(L) 2 (N.1) (N.2)

(N.3) (N.4) (N.5)

(O.1) 1300 (O.2)

(P.1) 1997 (P.2) 080,00 (P.3) GASOL

(P.5) RHW

(Q) (S.1) 4 (S.2)

(U.1) 85 (U.2) 3000

(V.1) (V.2)

(V.3) (V.5)

(V.7) 186,0

(V.9) 2001/100/CE-A

IMPOSTA
DI BOLLO
ASSOLTA
IN MODO
VIRTUALE

N° A018060RA04

(A) CN232ZN

PRESENTARE LA RICHIESTA DI ISCRIZIONE
AL PRA ENTRO 60 GIORNI DAL 25.09.2004
CERTIFICATO DI APPROVAZIONE.

DATA 14.06.2004 (01RA436038)

LUNGHEZZA 4,522 M LARGHEZZA 1,844 M

TIPO CAMBIO: MECCANICO

PNEUMATICI:

205/65 R15 (94T)

IL VEICOLO DI CUI ALLA PRESENTE CARTA
DI CIRCOLAZIONE NON RIENTRA NEL CAMPO
DI APPLICAZIONE DELLA LEGGE 298/1974.

VEICOLO DESTINATO AD USO ESCLUSIVO

AI SERVIZI DI POLIZIA LOCALE, DOTATO

DI ATTREZZATURE ED APPARECCHIATURE

PERMANENTEMENTE INSTALLATE ALL'INTER

NO DEL VEICOLO, AI SENSI DECRETO DIR

IGENZIALE 20.02.03-

ALLESTIMENTO FOCACCIA ZHBF01P0100000

009- AUT.01RA436038 DEL 25.05.04

M.O. N. 01RA436038 DEL 14.06.2004

RISPETTA LA DIRETTIVA 2001/100/CE

-A

IL VEICOLO PUO' ESSERE DOTATO FIN

DALL' ORIGINE DI ALLESTIMENTO

ESTERNO DI CARROZZERIA.

MASSA A VUOTO = KG 1581.

-CONSUMO IN LITRI / 100 KM

PERCORSO URBANO 08,90

A 90 KM/H 06,00; A 120 KM/H 07,00

MASSA MASSIMA TOTALE DELLE COMBINA-

N° A018060RA04

(A) CN232ZN

ZIONI VEICOLO+RIMORCHIO = KG 03640.

CENTRO SERVIZI
CERVESE
48015 CERVIA (RA)
tel e fax 0544.970584



REPUBBLICA ITALIANA

Ministero delle Infrastrutture e dei Trasporti

DIPARTIMENTO PER I TRASPORTI TERRESTRI

CARTA DI CIRCOLAZIONE BF 0881535

Permisó de circulaci3n. Osvedēenf o registraci. Registreringsattest. Zulassungsbescheinigung. Registreerimistunnistus. Aδεια κυκλοφορίας. Πιστοποιητικό Εγγραφής. Registration certificate. Certificat d'immatriculation. Registrācijas apliecība. Registrācijas liudijimas. Forgalmi engedély. Certifikat o Registraczi. Kenitekenbewijs. Dowód Rejestracyjny. Certificado de matrícula. Osvedēenie o evidencii. Prometno dovoljenje. Reģistrācijā nodrošinātus. Registreringsbeviset.

N° A0163B1FD06

(A) DA319YW

(B) 11.04.2006

(C.2.1) COMUNE DI SAN BENEDETTO DEL TRONTO CNL

(C.2.3) 154 VIALE DE GASPERI S. BENEDETTO DEL TRONTO (AP)

N° A0163B1FD06

(A) DA319YW

2

(D.1) FIAT AUTO SPA 158BXALA 01AD

(D.2)

(D.3) FIAT FUNTO

(E) ZFA15B00000359851

(F.1)

(F.2) 1985 (F.3) 2085 (6)

(I) 11.04.2006

(J) M1

(J.1) AUTOVETTURA PER TRASPORTO DI PERSONE -USO PROPRIO

(J.2) A5 (DUE VOLUMI)

(K) DEZFA01EST01AD

E3=98/14=0045*

(L) E

(N.1)

(N.2)

(N.3)

(N.4)

(N.5)

(O.1) 1000

(O.2)

(P.1) 1242 (P.2) 044,00 (P.3) BENZ

(P.5) 18EA4000

(S)

(S.1) 5

(S.2)

(U.1) 82

(U.2) 3750

(V.1)

(V.2)

(V.3)

(V.5)

(V.6)

(V.7) 156,0

(V.9) E901/100/CE-B

IMPOSTA DI BOLLO ASSOLTA IN MODO VIRTUALE

N° A0163B1FD06

(A) DA319YW

3

LUNGHEZZA 3,865 M LARGHEZZA 1,620 M TIPO CAMBIO: MECCANICO

PNEUMATICI:

185/55 R15 82V - 185/70 R14 81T

RISPETTA LA DIRETTIVA 2001/100/CE-B (EURO 4)

MASSA A VUOTE = 1150 KG

IL VEICOLO PUO' ESSERE DOTATO FIN DALL' ORIGINE DI ALLESTIMENTO ESTERNO DI CARROZZERIA.

IL VEICOLO PUO' ESSERE DOTATO FIN DALL' ORIGINE DEL GANCIO DI TRAINO APPROVAZIONE E11 00-4449; E13 00-1401 QUALUNQUE INSTALLAZIONE SUCCESSIVA COMPORTA VISITA E PROVA.

-CONSUMO IN LITRI / 100 KM

PERCORSO URBANO 07,30;

EXTRAURBANO 04,30; COMBINATO 05,70.

SEGUE PNEUMATICI: 185/60 R14 82H.

N° A0163B1FD06

(A) DA319YW

4

SIGNIFICATO DEI CODICI COMUNITARI ARMONIZZATI

- (A) Numero di immatricolazione
- (B) Data della prima immatricolazione del veicolo
- (C) Dati nominativi
- (C.1) intestatario della carta di circolazione:
- (C.1.1) cognome o ragione sociale
- (C.1.2) nome/initiali (se del caso)
- (C.1.3) indirizzo nello Stato membro di immatricolazione alla data di rilascio del documento
- (C.2) proprietario del veicolo
- (C.2.1) cognome o ragione sociale
- (C.2.2) nome/initiali (se del caso)
- (C.2.3) indirizzo nello Stato membro di immatricolazione alla data di rilascio del documento
- (C.3) persona fisica o giuridica che può disporre del veicolo ad un titolo legale diverso da quello di proprietario
- (C.3.1) cognome o ragione sociale
- (C.3.2) nome/initiali (se del caso)
- (C.3.3) indirizzo nello Stato membro di immatricolazione alla data di rilascio del documento
- (C.5) (C.6) (C.7) Se un cambiamento dei dati nominativi di cui ai codici C.1, C.2 e/o C.3 non dà luogo al rilascio di una nuova carta di circolazione, i nuovi dati nominativi corrispondenti a detti punti possono essere inseriti ai codici C.5, C.6 e C.7; essi sono in tal caso strutturati conformemente alle diciture di cui ai codici C.1, C.2 e C.3.
- (D) Veicolo:
- (D.1) marca
- (D.2) tipo
- variante (se disponibile)
- versione (se disponibile)
- (D.3) denominazione commerciale
- (E) numero di identificazione del veicolo
- (F) massa
- (F.1) massa massima a carico tecnicamente ammissibile, ad eccezione dei motocicli (kg)
- (F.2) massa massima a carico ammissibile del veicolo in servizio nello Stato membro di immatricolazione (kg)
- (F.3) massa massima a carico ammissibile dell'insieme in servizio nello Stato membro di immatricolazione (kg)
- (G) massa del veicolo in servizio carrozzato e munito del dispositivo di attacco per i veicoli trattori di categoria diversa dalla M1 (kg)
- (H) durata di validità, se non è illimitata
- (I) data di immatricolazione alla quale si riferisce la carta di circolazione
- (J) categoria del veicolo
- (J.1) destinazione ed uso
- (J.2) carrozzeria
- (K) numero di omologazione del tipo (se disponibile)
- (L) numero di assi
- (M) interasse (mm)
- (N) per i veicoli con massa totale superiore a 3.500 kg, ripartizione tra gli assi della massa massima a carico tecnicamente ammissibile:
- (N.1) asse 1 (kg)
- (N.2) asse 2 (kg), se del caso
- (N.3) asse 3 (kg), se del caso
- (N.4) asse 4 (kg), se del caso
- (N.5) asse 5 (kg), se del caso
- (O) massa massima a rimorchio tecnicamente ammissibile:
- (O.1) rimorchio frenato (kg)
- (O.2) rimorchio non frenato (kg)
- (P) motore:
- (P.1) cilindrata (cm³)
- (P.2) potenza netta massima (kw) (se disponibile)
- (P.3) tipo di combustibile o di alimentazione
- (P.4) regime nominale (giri/min⁻¹)
- (P.5) numero di identificazione del motore / tipo del motore
- (Q) rapporto potenza/massa in kw/kg (solo per i motocicli)
- (R) colore del veicolo
- (S) posti a sedere
- (S.1) numero di posti a sedere, compreso quello del conducente
- (S.2) numero di posti in piedi (se del caso)
- (T) velocità massima (km/h)
- (U) livello sonoro:
- (U.1) veicolo fermo (dB(A))
- (U.2) regime del motore (giri/min⁻¹)
- (U.3) veicolo in marcia (dB(A))
- (V) emissioni gas di scarico:
- (V.1) CO (g/km o g/kWh)
- (V.2) HC (g/km o g/kWh)
- (V.3) NOx (g/km o g/kWh)
- (V.4) HC + NOx (g/km)
- (V.5) particolato per i motori diesel (g/km o g/kWh)
- (V.6) coefficiente di assorbimento corretto per motori diesel (giri/min⁻¹)
- (V.7) CO₂ (g/km)
- (V.8) consumo di combustibile in ciclo misto (l/100 km)
- (V.9) indicazione della classe ambientale di omologazione CE: dicitura recante la versione applicabile in virtù della direttiva 70/220/CEE o della direttiva 88/77/CEE
- (W) capacità del serbatoio o dei serbatoi di carburante (in litri)

REVISIONI (Art. 80 del D.L. vo 30-4-1992 N. 285)



CARTA DI CIRCOLAZIONE - PARTE I BA 0631505
Registration Certificate. Part I: Registreringsattest. Del I; Permiso de Circulación. Parte I; Rekisterõitõidistus. Osa I; Certificat d'immatriculation. Partie I; Kentekenbewijs. Deel I; Certificado de Matricula. Parte I; Registreringsbeviset. Del I; Zulassungsschein. Teil I; Αδειο Κινητοεργασιών. Μέρος I.

N° A009812AP05 (A) CN213LK

(B) 12.04.2005
(C.2.1) COMUNE DI SAN BENEDETTO DEL TRONTO COM.
(C.2.3) 124 VIALE DE GASPERI S.BENEDETTO DEL TRONTO (AP)

(D.1) FIAT AUTO SPA 169AXB2A 04C
(D.2)
(D.3) FIAT PANDA 4X4
(E) ZFA16900000365993
(F.1)
(F.2) 1425 (F.3) 2225 (G)
(I) 15.04.2005
(J) M1
(J.1) AUTOVEICOLO USO ESCLUSIVO DI POLIZIA -USO PROPRIO
(J.2) AF (VEICOLO MULTIUSO)
(K) DEZFA09EST04C
E3*2001/116*0151*
(L) 2 (N.1) (N.2)
(N.3) (N.4) (N.5)
(O.1) 800 (O.2)
(P.1) 1242 (P.2) 044,00 (P.3) BENZ
(P.5) 188A4000
(Q) (S.1) 4 (S.2)
(U.1) 78 (U.2) 3750
(V.1) (V.2)
(V.3) (V.5)
(V.7) 156,0
(V.9) 2002/80/CE-B

IMPOSTA DI BOLLO ASSOLTA IN MODO VIRTUALE

N° A009812AP05 (A) CN213LK 3

MARCA OPERATIVA DUPLICATO 02/AP/674223
LUNGHEZZA 3,574 M LARGHEZZA 1,605 M
TIPO CAMBIO: MECCANICO
PNEUMATICI:
165/70 R14 81T M+S -
VEIC. MUNITO DI SEGNALE VISIVA E ACUSTICA PER SERVIZIO DI POLIZIA.
I.O. N. 02AP674223 DEL 15.04.2005
RISPETTA LA DIRETTIVA 2002/80/CE-B
IL VEICOLO PUO' ESSERE DOTATO FIN DALL' ORIGINE DI ALLESTIMENTO ESTERNO DI CARROZZERIA.
IL VEICOLO PUO' ESSERE DOTATO FIN DALL' ORIGINE DEL GANCIO DI TRAINO
APPROVAZIONE E11 00-4983; E11 00-4984 E13 00-1654. QUALUNQUE INSTALLAZIONE SUCCESSIVA COMPORTA VISITA E PROVA.
-CONSUMO IN LITRI / 100 KM
PERCORSO URBANO 07,90;
EXTRAURBANO 05,80; COMBINATO 06,60.
MASSA A VUOTO = KG 0980.
REGUE PNEUM.: 185/65 R14 86T M+S

N° A009812AP05 (A) CN213LK 4

1		REPUBLICA ITALIANA		1	
COMUNITA EUROPEA		Ministero delle Infrastrutture e dei Trasporti DIPARTIMENTO PER I TRASPORTI TERRESTRI E I TRASPORTI INTERMODALI			
CARTA DI CIRCOLAZIONE		BT 0560427			
N° A036648TD09		(A) YA414AC			
E) 27.03.2009					
C.2.1) COMUNE DI SAN BENEDETTO DEL TRONTO COM.					
C.2.2) VIALE A. DE GASPERI 124 S. BENEDETTO DEL TRONTO (AF)					

N° A036648TD09		(A) YA414AC		2	
D.1) FIAT GROUP AUTOMOBILES SPA		LAPAZIA OTI			
D.2) FIAT PANDA					
E) ZFA16900001328906					
F.1) 1446		F.3) (C)			
I) 27.03.2009					
J) MI					
J.1) AUTOVEICOLO PER USO SPECIALE - USO PRIVATO					
J.2) ZE (VEDERE ANNOTAZIONI)					
K) DEZFAOPRESTOLI		E342001/Y1640151409			
L) B		CN.1) (CN.2)			
N.3) (N.4) (N.5)					
O.1) O.2)					
P.1) 1242		P.2) 04400 MP B EXMET			
P.3) 1084000					
Q) (S.1) (S.2)					
U.1) 76		U.2) 1750			
V.1) (V.2) (V.3)					
V.4) 0,00					
V.5) (V.6) (V.7) (V.8)					
V.9) 2003/76/CE-B					
				IMPOSTA DI BOLLO ASSOLTA IN MODO VIRTUALE	

N° A036648TD09		(A) YA414AC		3	
PRESENTARE LA RICHIESTA DI ISCRIZIONE E SPA ENTRO 60 GIORNI DAL 31.03.2009 SENZA VISITA E PROVA (ART. 75). DATA 06.03.2009 (15TD445236) LUNGHEZZA 3,538 M LARGHEZZA 1,589 M RAPPORTO POTENZA/TARA = 39,111 KW/T PNEUMATICI: 55/70 R14 81T IL VEICOLO DI CUI ALLA PRESENTE CARTA DI CIRCOLAZIONE NON RIENTRA NEL CAMPO DI APPLICAZIONE DELLA LEGGE 298/1974, COLLAUDO ART.78 CBS PER APPLICAZIONE DISPOSITIVI DI CUI ALL'ART.177 CBS. L'USO DI TALI DISPOSITIVI E' AMMESSO SOLO PER L'ESPLETAMENTO DEI SERVIZI RISITITUTO DI POLIZIA LOCALE DELLA CITTA' SAN BENEDETTO DEL TRONTO (AF). L'AUTOVEICOLO, SE DISMESSO DAL SERVI- CIO, DEVE ESSERE RIPRISTINATO IN CON- FORMITA' AL TIPO OMOLOGATO. C.C. N. 15TD445236 DEL 06.03.2009 ISPETTA DIRETTIVA CEE 2003/76/CE-B (EURO 4) C2 = 146 G/KM ALIMENTAZ. A BENZINA ON ALIMENTAZIONE A METANO: POTENZA MAX = 38 KW. VELOC. MAX = 140 KMH. CONSUMI (IN MG/100 KM) : URBANO=8,1- EXTRAURB.=5,3 - COMBINATO=6,3. IL VEICOLO PUO' ESSERE DOTATO FIN					

N° A036648TD09		(A) YA414AC		4	
DALL'ORIGINE DI ALLESTIMENTO ESTERNO DI CARROZZERIA. CONSUMI IN LITRI / 100 KM PERCORSO URBANO 87,96 EXTRAURBANO 05,20 COMBINATO 06,80 MASSA A VUOTO = KG 1030.					
14/05 SPEDITA					

SIGNIFICATO DEI CODICI COMUNITARI ARMONIZZATI.

- (A) Numero di immatricolazione
- (B) Data della prima immatricolazione del veicolo
- (C) Dati nominali
 - (C.1) intestatario della carta di circolazione:
 - (C.1.1) cognome o ragione sociale
 - (C.1.2) nome/i o iniziale/i (se del caso)
 - (C.1.3) indirizzo nello Stato membro di immatricolazione alla data di rilascio del documento
 - (C.2) proprietario del veicolo
 - (C.2.1) cognome o ragione sociale
 - (C.2.2) nome/i o iniziale/i (se del caso)
 - (C.2.3) indirizzo nello Stato membro di immatricolazione alla data di rilascio del documento
 - (C.3) persona fisica o giuridica che può esportare del veicolo ad un titolo legale diverso da quello di proprietario
 - (C.3.1) cognome o ragione sociale
 - (C.3.2) nome/i o iniziale/i (se del caso)
 - (C.3.3) indirizzo nello Stato membro di immatricolazione alla data di rilascio del documento
 - (C.5), (C.6), (C.7) Se un cambiamento dei dati nominali di cui ai codici C.1, C.2 e/o C.3 può dà luogo al rilascio di una nuova carta di circolazione, i nuovi dati nominali corrispondenti a detti quali possono essere inseriti ai codici C.5, C.6 e C.7; essi sono in tal caso strutturati conformemente alle diciture di cui ai codici C.1, C.2 e C.3
- (D) Veicolo
 - (D.1) marca
 - (D.2) tipo
 - variante (se disponibile)
 - versione (se disponibile)
 - (D.3) denominazione commerciale
- (E) numero di identificazione del veicolo
- (F) massa
 - (F.1) massa massima a carico (tecnicamente ammissibile, ad eccezione dei motocicli) (kg)
 - (F.2) massa massima a carico ammissibile del veicolo in servizio nello Stato membro di immatricolazione (kg)
 - (F.3) massa massima a carico ammissibile dell'insieme in servizio dello Stato membro di immatricolazione (kg)
- (G) massa del veicolo in servizio carrozzato e munito del dispositivo di attacco per i veicoli trattori di categoria diversa dalla M1 (kg)
- (H) durata di validità, se non è illimitata
- (I) data di immatricolazione alla quale si riferisce la carta di circolazione
- (J) categoria del veicolo
 - (J.1) destinazione ed uso
 - (J.2) carrozzata
- (K) numero di omologazione del tipo (se disponibile)
- (L) numero di assi
- (M) interasse (mm)
 - (M.1) per i veicoli con massa totale superiore a 3.500 kg, ripartizione tra gli assi della massa massima a carico tecnicamente ammissibile:
 - (M.1.1) asse 1 (kg)
 - (M.1.2) asse 2 (kg), se del caso
 - (M.1.3) asse 3 (kg), se del caso
 - (M.1.4) asse 4 (kg), se del caso
 - (M.1.5) asse 5 (kg), se del caso
- (N) massa massima a rimorchio tecnicamente ammissibile:
 - (N.1) rimorchio frenato (kg)
 - (N.2) rimorchio non frenato (kg)
- (P) motore
 - (P.1) cilindrata (cm³)
 - (P.2) potenza della massima (kw) (se disponibile)
 - (P.3) tipo di combustibile o di alimentazione
 - (P.4) regime nominale (gir/min)
 - (P.5) numero di identificazione del motore / tipo del motore
- (R) rapporto potenza/massa in kw/kg (solo per i motoveicoli)
- (S) colore del veicolo
- (S) posti a sedere
 - (S.1) numero di posti a sedere, compreso quello del conducente
 - (S.2) numero di posti in piedi (se del caso)
- (T) velocità massima (km/h)
- (U) livello sonoro:
 - (U.1) veicolo fermo (dB(A))
 - (U.2) regime del motore (gir/min⁻¹)
 - (U.3) veicolo in marcia (dB(A))
- (V) emissioni gas di scarico:
 - (V.1) CO (g/km o g/kWh)
 - (V.2) HC (g/km o g/kWh)
 - (V.3) gUK (g/km o g/kWh)
 - (V.4) HC + NOx (g/km)
 - (V.5) particolato per i motori diesel (g/km o g/kWh)
 - (V.6) coefficiente di assorbimento corretto per motori diesel (gir/min⁻¹)
 - (V.7) CO₂ (g/km)
 - (V.8) consumo di combustibile in ciclo misto (l/100 km)
 - (V.9) indicazione della classe ambientale di omologazione CE, dicitura recante la versione applicabile in virtù della direttiva 70/220/CEE o della direttiva 88/77/CEE
- (W) capacità dei serbatoi o dei serbatoi di carburante (in litri)

REVISIONI (Art. 80 del D.L. vo 30-4-1992 N. 285)



REPUBBLICA ITALIANA
 Ministero delle Infrastrutture e dei Trasporti
 DIPARTIMENTO PER I TRASPORTI, LA NAVIGAZIONE
 ED I SISTEMI INFORMATIVI E STATISTICI

1

CARTA DI CIRCOLAZIONE CF 0020899

Modello A, in corso di attuazione. Regolamento (CE) n. 1502/2005 del Parlamento Europeo e del Consiglio del 26 settembre 2005. Regolamento (CE) n. 1502/2005 del Parlamento Europeo e del Consiglio del 26 settembre 2005. Regolamento (CE) n. 1502/2005 del Parlamento Europeo e del Consiglio del 26 settembre 2005. Regolamento (CE) n. 1502/2005 del Parlamento Europeo e del Consiglio del 26 settembre 2005.

N° A001679TE12 (A) EL068ES

(B) 22.02.2012
 (C.2.1) COMUNE DI SAN BENEDETTO DEL TRONTO COM.
 (C.2.3) VIA A.DE GASPERI 124 S.BENEDETTO DEL TRONTO (AP)

N° A001679TE12 (A) EL068ES 2

- (D.1) FIAT
- (D.2) 263 WXG1B B8C
- (D.3) FIAT DOBLO'
- (E) ZFA26300009165914
- (F.1)
- (F.2) 2470 (F.3) 3470 (G)
- (I) 22.02.2012
- (J) N1
- (J.1) AUTOCARRO PER TRASPORTO DI COSE -USO PROPRIO
- (J.2) F0 (FURGONE)
- (K) OBZFA24EST018CP e3*2007/46*0002*14
- (L) 2 (N.1) (N.2)
- (N.3) (N.4) (N.5)
- (O.1) 1000 (O.2)
- (P.1) 1368,00 (P.2)088,00 (P.3)B/MET
- (P.5) 198A4000
- (Q) (S.1) 2 (S.2)
- (U.1) 77 (U.2) 3750
- (V.1) (V.2)
- (V.3) 0,0130 (V.5)
- (V.6) (V.7) 134,0
- (V.9) 715/2007*692/2008

IMPOSTA DI BOLLO ASSOLTA IN MODO VIRTUALE

N° A001679TE12 (A) EL068ES 3

COSTRUTTORE: FIAT GROUP AUTOMOBILES S.P.A.
 LUNGHEZZA 4,740 M LARGHEZZA 1,832 M
 RAPPORTO POTENZA/TARA = 56,230 KW/T
 PORTATA 905 KG
 TIPO CAMBIO: MECCANICO
 PNEUMATICI: 195/60R16C 99/97T
 IL VEICOLO DI CUI ALLA PRESENTE CARTA DI CIRCOLAZIONE NON RIENTRA NEL CAMPO DI APPLICAZIONE DELLA LEGGE 298/1974. RISP IL REG 715/2007*692/2008 (EURO 5B)
 IL VEICOLO PUO' ESSERE DOTATO FIN DAL L'ORIGINE DEL GANCIO DI TRAINO APPROVAZIONE E13 00-3304;E13 00-3305 QUALUNQUE INSTALLAZIONE SUCCESSIVA COMPORTA VISITA E PROVA.
 CONSUMI CON ALIM. METANO(M3/100 KM): URB.=9,9-EXTRAURB.=6,1-COMBIN.=7,5
 CONSUMI CON ALIM. BENZ(L/100 KM): URB.=9,7-EXTRAURB.=6,1-COMBIN.=7,4
 IL VEICOLO PUO' ESSERE DOTATO FIN DALL' ORIGINE DI ALLESTIMENTO ESTERNO DI CARROZZERIA.
 MASSA A VUOTO = KG 1490.
 GANCIO E13 00-3304 ABBINATO ALLA SFERA E6 00-0101.

N° A001679TE12 (A) EL068ES 4

*richiesto
 Amministrativo
 in data odierna
 23/02/2012*

CARTA DI CIRCOLAZIONE PARTE I BA 0639443

Registration Certificate Part I, Registringsattest. Del I, Formis de Circulacion. Parte I, Rekstermitdelstus. Osa I, Certificat d'Immatriculation. Parte I, Kentekenbewijs. Deel I, Certificado de Matricula. Parte I, Registreringsbeviset. Del I, Zulassungsbesc. Teil I, Ađatti Kuvakoodiprot. Virpo; I.

N° A000394AP06

(A) CY997PD

(B) 09.01.2006

(C.2.1) COMUNE DI SAN BENEDETTO DEL TRONTO COM.

(C.2.3) 124 V/LE DE GASPERI S.BENEDETTO DEL TRONTO (AP)

(D.1) NISSAN T30 E E01 X-TRAIL

(D.2)

(D.3) X-TRAIL

(E) JN1TENT30U0214303

(F.1)

(F.2) 2050 (F.3) 4050 (G)

(I) 09.01.2006

(J) M1

(J.1) AUTOVETTURA PER TRASPORTO DI PERSONE -USO PROPRIO

(J.2) AC (FAMILIARE)

(K) OEJN102EST67

E11*98/14*0166*

(L) 2

(N.1)

(N.2)

(N.3)

(N.4)

(N.5)

(O.1)

2000

(O.2)

(P.1)

2184

(P.2)

100,00

(P.3)

GASOL

(P.5)

YD22

(Q)

(S.1)

5

(S.2)

(U.1)

77

(U.2)

3000

(V.1)

(V.2)

(V.3)

(V.5)

(V.6)

(V.7)

190,0

(V.9)

2001/100/CE-A

IMPOSTA DI BOLLO ASSOLTA IN MODO VIRTUALE

N° A000394AP06

(A) CY997PD

3

LUNGHEZZA 4,455 M LARGHEZZA 1,765 M TIPO CAMBIO: MECCANICO

PNEUMATICI:

215/70 R15 98H - 215/65 R16 98H

RISPETTA LA DIRETTIVA 2001/100/CE

-A

MASSA A VUOTO = KG 1574.

-CONSUMO IN LITRI / 100 KM

PERCORSO URBANO 09,00;

EXTRAURBANO 06,20; COMBINATO 07,20.

PNEUMATICI IN ALTERNATIVA:

215/60 R17 96H.

N° A000394AP06

(A) CY997PD

4

CARTA DI CIRCOLAZIONE - PARTE I

Registration Certificate: Part I, Registration Class B.1; Permis de Circulation: Parte I, Registro: Categoria C.1.1 (Categorie d'immatricolazione: Parte I, Kategoria: C.1.1); Derschein zur Matriculation: Kategorie: Registrierungsabteilung: Teil B.1; Zulassungsbescheinigung: Teil B.1; Abiru: Kategoria: C.1.1

N° A012806P01 (A) BP673TK

VE. 2.0) SAPHIRA
VE. 2.0) STIMANN
MATERIALE: 0308.15.02
A POLINIELLA (VE)

COL. 3.0) A. A. VERDE
MANTINISIA

N° A012806P01

(A) BP673TK

2

(D.1) A012806P01 NEL ME A012806
AVANTI

(E.1) A012806P01

(E.2) A012806P01 3110 (B)

(E.3) A012806P01

(E.4) A012806P01 PER TRASPORTO DI
PERSONE USO PRIVATO

(E.5) DA CERTIFICATA STATION MARCH
PIRELLI

(E.6) KUBA 520P01/00

(E.7) A012806P01 (N.2)

(E.8) A012806P01 (N.3)

(E.9) A012806P01 (O.2)

(E.10) A012806P01 (P.2) 103.00 (P.3) 0.00 (N.1)

(E.11) A012806P01

(E.12) A012806P01 (S.1) 5 (S.2)

(E.13) A012806P01 (U.2) 3000

(E.14) A012806P01 (V.2)

(E.15) A012806P01 (V.5)

(E.16) A012806P01

IMPOSTA
DI BOLLO
ASSOLTA
IN MODO
VIRTUALE

N° A012806P01

(A) BP673TK

3

PRESENTARE LA RICHIESTA DI ISCRIZIONE
IN PIU' FINO 30 GIORNI DAL 11.10.2003
CLA. TARGA KEDNLOS (R.F. GERMANIA)
LUNGHEZZA 4.797 M. LARGHEZZA 1.793 M
TIPO CAMBIO: MECCANICO
PNEUMATICI
195/65 R14 R10 - 205/60 R15 90V
SCADENZA REVISIONE 03/2002.
M.O. N. 01A004263 DEL 04.03.2001
RISPETTA LE DIRETTIVE 92/97/CEE
92/97 CEE
PNEUMATICI IN ALTERNATIVA:
215/60 R15 90V

N° A012806P01

(A) BP673TK

4

SIGNIFICATO DEI CODICI COMUNITARI ARMONIZZATI

- (A) Numero di immatricolazione
- (B) Data della prima immatricolazione del veicolo
- (C) Dati nominativi
 - (C.1) intestatario della carta di circolazione:
 - (C.1.1) cognome o ragione sociale
 - (C.1.2) nome/i o iniziali/i (se del caso)
 - (C.1.3) indirizzo nello Stato membro di immatricolazione alla data di rilascio del documento
 - (C.2) proprietario del veicolo
 - (C.2.1) cognome o ragione sociale
 - (C.2.2) nome/i o iniziali/i (se del caso)
 - (C.2.3) indirizzo nello Stato membro di immatricolazione alla data di rilascio del documento
 - (C.3) persona fisica o giuridica che può disporre del veicolo ad un titolo legale diverso da quello di proprietario
 - (C.3.1) cognome o ragione sociale
 - (C.3.2) nome/i o iniziali/i (se del caso)
 - (C.3.3) indirizzo nello Stato membro di immatricolazione alla data di rilascio del documento
 - (C.5), (C.6), (C.7) Se un cambiamento dei dati nominativi di cui ai codici C.1, C.2 o C.3 non dà luogo al rilascio di una nuova carta di circolazione, i nuovi dati nominativi corrispondenti a detti punti possono essere inseriti ai codici C.5, C.6 o C.7; essi sono in tal caso strutturali contemporaneamente alle diciture di cui ai codici C.1, C.2 e C.3.
- (D) Veicolo
 - (D.1) marca
 - (D.2) tipo
 - variante (se disponibile)
 - versione (se disponibile)
 - (D.3) denominazione commerciale
- (E) numero di identificazione del veicolo
- (F) massa
 - (F.1) massa massima a carico tecnicamente ammissibile, ad eccezione dei motocicli (kg)
 - (F.2) massa massima a carico ammissibile dal veicolo in servizio nello Stato membro di immatricolazione (kg)
 - (F.3) massa massima a carico ammissibile dell'insieme in servizio nello Stato membro di immatricolazione (kg)
- (G) massa del veicolo in servizio carrozzato e munito del dispositivo di attacco per i veicoli trattori di categoria diversa dalla M1 (kg)
- (H) durata di validità, se non è illimitata
- (I) data di immatricolazione alla quale si riferisce la carta di circolazione
- (J) categoria del veicolo
 - (J.1) destinazione ad uso
 - (J.2) carrozzeria
- (K) numero di omologazione del tipo (se disponibile)
- (L) numero di assi
- (M) interasse (mm)
- (N) per i veicoli con massa totale superiore a 3 500 kg, ripartizione tra gli assi della massa massima a carico tecnicamente ammissibile
 - (N.1) asse 1 (kg)
 - (N.2) asse 2 (kg), se del caso
 - (N.3) asse 3 (kg), se del caso
 - (N.4) asse 4 (kg), se del caso
 - (N.5) asse 5 (kg), se del caso
- (O) massa massima a rimorchio tecnicamente ammissibile
 - (O.1) rimorchio frenato (kg)
 - (O.2) rimorchio non frenato (kg)
- (P) motore
 - (P.1) cilindrata (cm³)
 - (P.2) potenza netta massima (kw) (se disponibile)
 - (P.3) tipo di combustibile o di alimentazione
 - (P.4) regime nominale (giri/min)
 - (P.5) numero di identificazione del motore / tipo del motore
- (Q) rapporto potenza/massa in kw/kg (solo per i motocicli)
- (R) colore del veicolo
- (S) posti a sedere
 - (S.1) numero di posti a sedere, compresi quello del conducente
 - (S.2) numero di posti in piedi (se del caso)
- (T) velocità massima (km/h)
- (U) livello sonoro
 - (U.1) veicolo (dB(A))
 - (U.2) regime del motore (giri/min)
 - (U.3) variazione in marcia (dB(A))
- (V) emissioni gas di scarico
 - (V.1) CO (g/km o g/kWh)
 - (V.2) HC (g/km o g/kWh)
 - (V.3) NOx (g/km o g/kWh)
 - (V.4) HC + NOx (g/km)
 - (V.5) particolato per i motori diesel (g/km o g/kWh)
 - (V.6) coefficiente di assorbimento corretto per motori diesel (giri/min)
 - (V.7) CO₂ (g/km)
 - (V.8) consumo di combustibile in ciclo misto (l/100 km)
 - (V.9) indicazione della classe ambientale di omologazione CE: dicitura recante la versione applicabile in virtù della direttiva 70/220/CEE o della direttiva 88/77/CEE
- (W) capacità del serbatoio o dei serbatoi di carburante (in litri)

REVISIONI (Art. 80 del D.L.vo 30-4-1992 N. 285)

BP 67311 REVISIONE DEL 06/07/2005 ESITO REGOLARE SPAC50BFW3W	BP 67311 REVISIONE DEL 18/05/2003 ESITO REGOLARE SPAC50BFW3W
---	---

ZS4VJN

A/BP673TK /09.03.2011

*** TRASFERIMENTO DI PROPRIETA ***

PROPRIETARIO COM COMUNE DI SAN BENEDETTO DEL TRONTO

RES. S. BENEDETTO DEL TRONTO-AP-
VIALE DE GASPERI 124

ASCOLI PICENO, 09.03.2011

S.T.A. AP1015





REPUBBLICA ITALIANA

Ministero delle Infrastrutture e dei Trasporti
DIPARTIMENTO DEI TRASPORTI TERRESTRI

CARTA DI CIRCOLAZIONE - PARTE I BA 0535024

Registration Certificate Part I; Registreringsattest Del I; Permiso de Circulaci3n Parte I; Rekisterantifidistus Osa I; Certificat d Immatriculati3n. Parte I; Keniekenbewijs. Deel I; Certificado de Matricula. Parte I; Registreringsbeviset. Del I; Zulassungsbescheinigung Teil I; Αδεια Κυκλοφοριας, Μερ3ς I

N° A034216T005	(A) CV090JH
-------------------	----------------

(B) 30.03.2005
(C.2.1) SERLEASING SPA
(C.2.3) 3/A P. DI DONO
ROMA (RM)
(C.3.1) SHAM RETE GAS SPA
(C.3.3) 7 PIAZZA SANTA BARBARA
SAN DONATO MILANESE (MI)

N° A034216T005	(A) CV090JH	2
-------------------	----------------	---

(D.1) FIAT AUTO SPA 188CX41A HX
FIAT PUNTO VAN
(D.2)
(D.3)
(E) ZFA18800004933096
(F.1)
(F.2) 1430 (F.3) 2430 (G)
(I) 30.03.2005
(J) NI
(J.1) AUTOCARRO PER TRASPORTO DI
COSE -USO PROPRIO
(J.2) FO (FURGONE)
(K) OM54707H
(L) 2 (N.1) (N.2)
(N.3) (N.4) (N.5)
(O.1) 1000 (O.2)
(P.1) 1242 (P.2) 044,00 (P.3) BENZ
(P.5) 188A4000
(Q) (S.1) 2 (S.2)
(U.1) 82 (U.2) 3750
(V.1) (V.2)
(V.3) (V.5)
(V.7)
(V.9) 2001/100/CE-A

IMPOSTA
DI BOLLO
ASSOLTA
IN MODO
VIRTUALE

N° A034216T005	(A) CV090JH	3
-------------------	----------------	---

DATA SCADENZA LOCAZIONE 25.03.2016
LUNGHEZZA 3,840 M LARGHEZZA 1,660 M
PORTATA 435 KG
TIPO CAMBIO: MECCANICO
PNEUMATICI: 165/70 R14 81T
IL VEICOLO DI CUI ALLA PRESENTE CARTA
DI CIRCOLAZIONE NON RIENTRA NEL CAMPO
DI APPLICAZIONE DELLA LEGGE 298/1974.
RISPETTA LA DIRETTIVA 2001/100/CE
-A
MASSA A VUOTO = KG 0920..
IL VEICOLO PUO' ESSERE DOTATO FIN
DALL' ORIGINE DI ALLESTIMENTO
ESTERNO DI CARROZZERIA..
IL VEICOLO PUO' ESSERE DOTATO FIN DAL
L'ORIGINE DEL GANCIO DI TRAINO
APPROVAZIONE E11 00-4443;E13 00-1401
QUALUNQUE INSTALLAZIONE SUCCESSIVA
COMPORTA VISITA E PROVA.

N° A034216T005	(A) CV090JH	4
-------------------	----------------	---

H47C5W
S.T.A. TO1093
S. TORINO /15.12.2008
*** TRASFERIMENTO DI PROPRIETA' ***
PROPRIETARIO SPA FIAT GROUP AUTOMOBILES
-TO-
S. TORINO
CORSO G. AGNELLI 200
S.T.A. TO1258
RINO, 15.12.2008

SECRETARIATO DEI CIGISTI COMUNISTI ANTONI E ALI

1

(C) Dati del richiedente

(C.1) cognome e ragione sociale

(C.1.1) cognome o ragione sociale

(C.1.2) nome e prelievi (se del caso)

(C.1.3) indirizzo nello Stato membro di immatricolazione alla data di rilascio del documento

(C.2) proprietario del veicolo

(C.2.1) cognome o ragione sociale

(C.2.2) nome e prelievi (se del caso)

(C.2.3) indirizzo nello Stato membro di immatricolazione alla data di rilascio del documento

(C.3) persona fisica o giuridica che può disporre del veicolo ad un titolo legale diverso da quello di proprietario

(C.3.1) cognome o ragione sociale

(C.3.2) nome e prelievi (se del caso)

(C.3.3) indirizzo nello Stato membro di immatricolazione alla data di rilascio del documento

(C.5) (C.6) (C.7) Se un cambiamento dei dati nominativi ai codici C.1, C.2 o C.3 non dà luogo al rilascio di una nuova carta di circolazione, i nuovi dati nominativi corrispondenti a quelli passati non possono essere iscritti ai codici C.5, C.6 e C.7; essi sono in tal caso strutturalmente conformemente alle diciture di cui ai codici C.1, C.2 e C.3

(D) Veicolo

(D.1) marca

(D.2) tipo

- variante (se disponibile)

- versione (se disponibile)

(D.3) denominazione commerciale

(E) numero di identificazione del veicolo

(F) massa

(F.1) massa massima a carico tecnicamente ammissibile, ad eccezione dei motocicli (kg)

(F.2) massa massima a carico ammissibile del veicolo in servizio nello Stato membro di immatricolazione (kg)

(F.3) massa massima a carico ammissibile dell'insieme in servizio nello Stato membro di immatricolazione (kg)

(G) massa del veicolo in servizio carrozzato e munito del dispositivo di attacco per i veicoli trattori di categoria diversa dalla M1 (kg)

(H) durata di validità, se non è illimitata

(I) data di immatricolazione alla quale si riferisce la carta di circolazione

(J) categoria del veicolo

(J.1) destinazione ed uso

(J.2) carrozzeria

(K) numero di omologazione completo (se diverso da quello d'uso)

(L) motore

(L.1) cilindrata (cm³)

(L.2) potenza netta massima (kw) (se disponibile)

(L.3) tipo di combustibile o di alimentazione

(L.4) regime nominale (giri/min)

(L.5) numero di identificazione del motore / tipo del motore

(M) rapporto potenza/massa in kw/kg (solo per i motocicli)

(N) colore del veicolo

(O) posti a sedere

(S) numero di posti a sedere, compreso quello del conducente

(S.2) numero di posti in piedi (se del caso)

(T) velocità massima (km/h)

(U) livello sonoro

(U.1) veicolo fermo (dB(A))

(U.2) regime del motore (giri/min)

(U.3) veicolo in marcia (dB(A))

(V) emissioni gas di scarico

(V.1) CO (g/km o g/kWh)

(V.2) HC (g/km o g/kWh)

(V.3) NOx (g/km o g/kWh)

(V.4) HC + NOx (g/km)

(V.5) particolato per i motori diesel (g/km o g/kWh)

(V.6) coefficiente di assestamento corretto per motori diesel (giri/min)

(V.7) CO₂ (g/km)

(V.8) consumo di combustibile in ciclo misto (l/100 km)

(V.9) indicazione della classe ambientale di omologazione CE; dicitura recante la versione applicabile in virtù della direttiva 70/220/CEE o della direttiva 88/77/CEE

(W) capacità del serbatoio o dei serbatoi di carburante (in litri)

JTBILD7

A/CV090JH / 19.07.2013

*** TRASFERIMENTO DI PROPRIETA' ***

PROPRIETARIO COM COMUNE DI SAN BENEDETTO DEL TRONTO

RES. S. BENEDETTO DEL TRONTO-AP-

VIALE DE GASPERI 124

ASCOLI PICENO, 19.07.2013

S.T.A. AP1011

REVISIONI (Art. 80 del D.L.vo 30-4-1992 N. 285)

CV 090JH

AP/AHO

REVISIONE DEL 23/07/2013

ESITO REGOLARE

APAH00BC54K

H5HP40

A/CV090JH / 24.07.2007

*** TRASFERIMENTO DI PROPRIETA' ***

PROPRIETARIO SPA SMAN RETE GAS

RES. SAN DONATO MILANESE - MI-7 P.ZA SANTA BARBARA

ROMA, 24.07.2007

S.T.A. RC6041



REPUBBLICA ITALIANA

Ministero delle Infrastrutture e dei Trasporti
DIPARTIMENTO PER I TRASPORTI, LA NAVIGAZIONE
ED I SISTEMI INFORMATIVI E STATISTICI

CARTA DI CIRCOLAZIONE

CG 0568549

Permis de circulaci6n. Osved6cent o registraci6n. Registreringsattest. Zulassungbescheinigung. Registreerimistunnistus. A6etv
κυκλοφορίας, Πιστοποιητικό Έγγραφής, Registration certificate. Certificat d'immatriculation. Registrācijas apliecība.
Registrācijas liudijimas. Forgalmi engedély. Cerifikat ta' Registrazzjoni. Kentekenbewijs. Dow6d Rejestracyjny. Certificado de
matrícula. Osved6ceni6 o evidenci6. Prometno dovoljenje. Reķisterantitodistus. Registreringsbeviset.

N° A007558AP13

(A) DN497LF

(B) 08.02.2008

(C.2.1) COMUNE DI SAN BENEDETTO DEL
TRONTO COM.

(C.2.3) VIALE DE GASPERI 124
S.BENEDETTO DEL TRONTO (AP)

N°A007558AP13

(A) DN497LF

D.1) FIAT AUTO SPA 199AXA1A 00D

D.2)

D.3) FIAT PUNTO

E) ZFA19900000388322

F.1)

F.2) 1575 (F.3) 2475 (G)

I) 06.09.2013

J) M1

J.1) AUTOCARRO PER TRASPORTO DI COSE
-USO PROPRIO

J.2) FO (FURGONE)

K) EU783410UPAP/13

E3*2001/116*0217*06

L) 2 (N.1) (N.2)

N.3) (N.4) (N.5)

O.1) 900 (O.2)

P.1) 1242,00 (P.2)048,00 (P.3)BENZ

P.5) 199A4000

Q) (S.1) 4 (S.2)

U.1) 79 (U.2) 4125

V.1) (V.2)

V.3) (V.5)

V.6) (V.7) 139,0

V.9) 2003/76/CE-B

IMPOSTA
DI BOLO
ASSOLTA
IN MODO
VIRTUALE

N° A007558AP13

(A) DN497LF

3

MARCA OPERATIVA DUPLICATO 02/AP/783410

ESITO VISITA E PROVA (ART. 78).

DATA 06.09.2013 (02AP783410)).

LUNGHEZZA 4,030 M LARGHEZZA 1,687 M

RAPPORTO POTENZA/TARA = 42,105 KW/T

PORTATA 435 KG

TIPO CAMBIO: MECCANICO

PNEUMATICI:

175/65 R15 84T - 195/55 R16 87H -

IL VEICOLO DI CUI ALLA PRESENTE CARTA

DI CIRCOLAZIONE NON RIENTRA NEL CAMPO

DI APPLICAZIONE DELLA LEGGE 298/1974.

REVISIONE EFFETTUATA CON ESITO

REGOLARE.

DATA 05.09.2013 (APAH00BC69X)

M1 TRASFORMATO IN M1

M.O. N. 02AP783410 DEL 06.09.2013

RISPETTA DIRETTIVA CEE 2003/76/CE-B

(EURO 4)

V/P DERIVA DA OZFA12D-

PNEUS IN ALTERNATIVA:185/65R15 88T

IL VEICOLO PUO' ESSERE DOTATO FIN DAL

L'ORIGINE DEL GANCIO DI TRAINO

APPROVAZIONE E11 00-5317;E13 00-1879

QUALUNQUE INSTALLAZIONE SUCCESSIVA

COMPORTE VISITA E PROVA.

-CONSUMO IN LITRI / 100 KM

PERCORSO URBANO 07,50;

EXTRAURBANO 04,90; COMBINATO 05,90.

N° A007558AP13

(A) DN497LF

4



CARTA DI CIRCOLAZIONE CO 0281291

Permiso de circulación. Osvedčeni o registraci. Registreringsanest. Zulassungsbescheinigung. Registreringsmitunnistus. ΑΒετα κυκλοφοριακ. Πιστοποιητικό Εγγραφής. Registration certificate. Certificat d'immatriculation. Reģistrācijas apliecība. Registrācijas liudijimas. Forgalmi engedély. Certificat la Registraczi. Kantekenbewijs. Dowód Rejestracyjny. Certificado de matrícula. Osvedčenie o evidencii. Prometno dovoljenje. Reķisterõintõidustus. Registreringsbeviset. Prometna dozvola.

N° A009298AP14

(A) DK560JR

(B) 29.08.2007

(C.2.1) COMUNE DI SAN BENEDETTO DEL TRONTO COM.

(C.2.3) VIALE A. DE GASPERI 124
S.BENEDETTO DEL TRONTO (AP)
(00360140446)

N° A009298AP14

(A) DK560JR

2

(D.1) FIAT AUTO SPA 250DDMAC AX

(D.2)

(D.3) FIAT DUCATO

(E) ZFA25000001084247

(F.1)

(F.2) 3500 (F.3)

(G)

(I) 29.09.2014

(J) N1

(J.1) AUTOGARRO PER TRASPORTO DI COSE
-USO PROPRIO

(J.2) RL (CASSONE RIBALTABILE)
TRILATERALE CON GRU DIETRO LA CABINA)

(K) NAN5165EST171

(L) 2

(N.1)

(N.2)

(N.3)

(N.4)

(N.5)

(O.1)

(O.2)

(P.1) 2999.00 (P.2)115,50 (P.3)GASOL

(P.5) F1CE0481D

(Q)

(S.1) 3

(S.2)

(U.1) 82

(U.2)

2625

(V.1)

(V.2)

(V.3)

(V.5) 0,0560

(V.6) 1,50

(V.7)

(V.9) 2003/76/CE-B

IMPOSTA
DI BOLLO
ASSOLTA
IN MODO
VIRTUALE

N° A009298AP14

(A) DK560JR

3

MARCA OPERATIVA DUPLICATO 04/AP/087167
VEICOLO IMMATRICOLATO PER LA PRIMA
VOLTA IN ITALIA IL 03/12/2007
ESITO VISITA E PROVA (ART. 75).
DATA 19.11.2007 (02CN830469)
LUNGHEZZA 6.700 M LARGHEZZA 2.100 M
RAPPORTO POTENZA/TARA = 37,258 KW/T
PORTATA 400 KG
TIPO CAMBIO: MECCANICO
PNEUMATICI:
215/75 R16C 116/114R -
IL VEICOLO DI CUI ALLA PRESENTE CARTA
DI CIRCOLAZIONE NON RIENTRA NEL CAMPO
DI APPLICAZIONE DELLA LEGGE 298/1974.
REVISIONE EFFETTUATA CON ESITO
REGOLARE.

DATA 15.11.2013 (APAC50BPW4M)
ALLESTIMENTO CB31/201E.GRU BONFIGLIO
LI P2300L/2SI MATR.6333.

IMMATRICOLATO PER LA PRIMA VOLTA
ALL'ESTERO IL 29/08/2007

M.O. N. 04AP087167 DEL 29.09.2014

RISPETTA DIRETTIVA CEE 2003/76/CE-B

(EURO 4)

SEGUE POSTI IN ALTERNATIVA:

ANTERIORI = 2 ; TOTALI = 2.

PNEUMATICI IN ALTERNATIVA:

225/75 R16C 118/116R.

N° A009298AP14

(A) DK560JR

4



REPUBBLICA ITALIANA

Ministero delle Infrastrutture e dei Trasporti
DIPARTIMENTO PER I TRASPORTI, LA NAVIGAZIONE
ED I SISTEMI INFORMATIVI E STATISTICI

CARTA DI CIRCOLAZIONE

CG 0571406

Permisso de circulaci3n. Osved6denf o registraci. Registreringsattest. Zulassungsbescheinigung. Registreringsmitatunustus. Abetai kuzloqopofac. Πποζονορρικό Βροπορφίς. Registration certificate. Certificat d'immatriculati3n. Registrācijas apliecība. Registrācijas liudziņums. Fogalmi engedély. Certifikat la Registrāzjoni. Kentekenbewijs. Dowód Rejestracyjny. Certificado de matricula. Osved6denie o evidenci. Prometno dovoljenje. Reģistrēšmitotidus. Registreringsbeviset.

N° A009876AP13

(A) ED661DA

B) 22 07.2010

C.2.1) F. LLI MASSA GABRIELE &
UMBERTO SNC

C.2.3) VIA ESINO 36/B
S. BENEDETTO DEL TRONTO (AP)

N° A009876AP13

(A) ED661DA

D.1) FIAT AUTO SPA 169CXB1A DX

D.2)

D.3) FIAT PANDA

E) ZFA16900001765852

F.1)

F.2) 1390 (F.3) 2190 (G)

I) 28.11.2013

J) N1

J.1) AUTOCARRO PER TRASPORTO DI COSE
-USO PROPRIO

J.2) FO (FURGONE)

K) EU785778UPAP/13

L) 2

(N.1)

(N.2)

N.3)

(N.4)

(N.5)

O.1)

800

(O.2)

P.1) 1242,00 (P.2) 044,00 (P.3) BENZ

P.5) 188A4000

Q)

(S.1)

4

(S.2)

U.1) 79

(U.2)

3750

V.1)

(V.2)

V.3)

(V.5)

V.6)

(V.7)

133,0

V.9) 2003/76/CE-B

IMPOSTA
DI BOLLO
ASSOLTA
IN MODO
VIRTUALE

A009876AP13

(A)

ED661DA

3

CA OPERATIVA DUPLICATO 02/AP/785778
TO VISITA E PROVA (ART. 78).

A 28.11.2013 (02AP785778)

GHEZZA 3,538 M LARGHEZZA 1,589 M

PORTO POTENZA/TARA = 45,833 KW/T

TATA 430 KG

O CAMBIO: MECCANICO

UMATICI:

780 R13 79T - 165/65 R14 79T

VEICOLO DI CUI ALLA PRESENTE CARTA

CIRCOLAZIONE NON RIENTRA NEL CAMPO

APPLICAZIONE DELLA LEGGE 298/1974.

TRASFORMATO IN N1

N. 02AP785778 DEL 28.11.2013

ETTA DIRETTIVA CEE 2003/76/CE-B

0 4)

VEICOLO PUO' ESSERE DOTATO FIN

ORIGINE DI ALLESTIMENTO

RNO DI CARROZZERIA.

VEICOLO PUO' ESSERE DOTATO FIN DAL

IGINE DEL GANCIO DI TRAINO

OVAZIONE E13 00-1249; E11 00-4444

00-4454. QUALUNQUE INSTALLAZIONE

ESSIVA COMPORTA VISITA E PROVA.

LA VUOTO = KG 0885.

CONSUMO IN LITRI / 100 KM

RSO URBANO 07,10;

URBANO 04,80; COMBINATO 05,60.

ERIVA DA 0EZFPA09E8108N.-

N° A009876AP13

(A)

ED661DA

4



REPUBBLICA ITALIANA

Ministero delle Infrastrutture e dei Trasporti
DIPARTIMENTO PER I TRASPORTI, LA NAVIGAZIONE
ED I SISTEMI INFORMATIVI E STATISTICI

CARTA DI CIRCOLAZIONE CM 0335625

Permito de circulacion; Osvědčení o registraci; Registrierungsattest; Zulassungsbewilligung; Registreringsintyg; Αδειά κυκλοφορίας; Πιστοποιητικό Έγγραφής; Registration certificate; Certificat d'immatriculation; Registrācijas apliecība; Registrācija; Iudizijna; Fügőlet engedély; Certificat la Registrare; Registratsiyon; Kentekenbewijs; Dowód Rejestracyjny; Certificado de matricula; Osvědčení o vjezení; Proměna dovoljenj; Reġistrazzjoni; Registreringsbeviset.

N° A251614RM13 (A) ET207LF

(B) 26.11.2013

(C.1) COMUNE DI SAN BENEDETTO DEL TRONTO CGM.

(C.2) VLE DEI GASPERTI 124 ASCOLI PICENO (AP)

N° A251614RM13

(A) ET207LF

(D.1) CITROEN

(D.2) Y BTMRB SF

(D.3) JUMPER

(E) VF7YBTMRB1248836B

(F.1)

(F.2) 3300 (F.3) 5800 (G)

(I) 26.11.2013

(J) M1

(J.1) AUTOVETTURA PER TRASPORTO DI PERSONE -USO PROPRIO

(J.2) AF (VEICOLO MULTIUSO)

(K) OEVF716ESTB6B

e3*2001/116*0234*10

(L) 2

(N.1)

(N.2)

(N.3)

(N.4)

(N.5)

(O.1)

2500

(O.2)

(P.1) 2198,00

(P.2) 096,00

(P.3) GASOL

(P.5) 4H03

(Q)

(S.1) 9

(S.2)

(U.1) 84

(U.2)

2625

(V.1)

(V.2)

(V.3) 0,2179

(V.5)

0,0006

(V.6) 0,51

(V.7)

189,0

(V.9) 630/2012

IMPOSTA
DI BOLLO
ASSOLTA
IN MODO
VIRTUALE

N° A251614RM13

(A) ET207LF

3

PRESENTARE LA RICHIESTA DI ISCRIZIONE AL PRA ENTRO 60 GIORNI DAL 26.11.2013 CERTIFICATO DI APPROVAZIONE.

DATA 14.10.2013 (01RA572330)

COSTRUTTORE: AUTOMOBILES CITROEN

LUNGHEZZA 5,413 M LARGHEZZA 2,050 M

RAPPORTO POTENZA/TARA = 37,795 KW/T

PNEUMATICI:

215/70 R15C 109/107S

ATTREZZATA PER IL TRASPORTO DI PERSONE

DISABILI CON PIATTAFORMA ELEVATRI

DE PORTA POST., MODELLO FIORELLA F360

MATR.01774-ATTA AL TRASPORTO DI 3

PERSONE NORMODOTATE+4 PERSONE DISABILI

DEAMBULANTI +2 PERSONE SU SEDIA A

ROTELLE, OPP. 3 PERSONE NORMODOTATE +

6 PERSONE DISABILI DEAMBULANTI, AI S

ENSI DELLA DIRC.175/93 MATR.ALL.N.

ZHEVF7DA1M0000015.

M.D. N. 01RA572330 DEL 11.10.2013

RISP IL REG 630/2012 (EURO5B)

CON DISPOSITIVO ANTIPARTICOLATO

-CONSUMO IN LITRI / 100 KM

PERCORSO URBANO 08,80;

EXTRAURBANO 06,30; COMBINATO 07,20.

PNEUMATICI IN ALTERNATIVA:

225/70 R15C 112/110S

225/70 R15C 112/110R M+S

N° A251614RM13

(A) ET207LF

4

CARTA DI CIRCOLAZIONE CN 0207277

Permit to circulate. Devisenregistrat. Registerplatt. Zulassungsscheinigung. Registrationsattest. Abwr.
 Antriebszeug. Hiteorodpimio Etyvath. Registration certificate. Certificat d'immatriculation. Registracijas aplieciba.
 Registracijas indikators. Forpalamo gaidis. Certifikat u' Registracijas. Keniekenhevis. Dovod Registraciyi. Certificado de
 matriculacion. Osvjedceni o existenciji. Prometno odobrenje. Reģistrācijatodstāsts. Registringsbeviset.

N° A076811RM14 (A) EV180FH

(B) 28.03.2014
 (C.2.1) COMUNE DI SAN BENEDETTO DEL TRONTO
 (C.2.3) VIALE DE GASPERI 124 ASCOLI PICENO (AP)

(D.1) CITROEN
 (D.2) Y BTMDE DY
 (D.3) JUMPER
 (E) VF7YBTMDB12579587
 (F.1)
 (F.2) 3300 (F.3) 5800 (G)
 (I) 28.03.2014
 (J) NI
 (J.1) AUTOCARRO PER TRASPORTO DI
 COSE - USO PROPRIO
 (J.2) K0 (CASSONE)
 (K) OBVF735EST1039B
 e3*2007/46*0046*04
 (L) 2 (N.1) (N.2)
 (N.3) (N.4) (N.5)
 (O.1) 2500 (O.2)
 (P.1) 2198,00 (P.2) 096,00 (P.3) GASOL
 (P.5) 4H03
 (Q) (S.1) 3 (S.2)
 (U.1) 84 (U.2) 2625
 (V.1) (V.2)
 (V.3) 0,2179 (V.5) 0,0006
 (V.6) 0,51 (V.7) 195,0
 (V.9) 680/2012

INFORMAZIONE
 DI POLIZIA
 AUTOMOBILE
 N° 0000
 V. 1/1/14

N° A076811RM14 (A) EV180FH 3

CONSTRUTTORE: AUTOMOBILES CITROEN
 LUNGHEZZA 5,743 M LARGHEZZA 2,100 M
 RAPPORTO POTENZA/TARA = 49,741 KW/T
 PORTATA 1370 KG
 PNEUMATICI:
 215/70 R15C 109/107S
 IL VEICOLO DI CUI ALLA PRESENTE CARTA
 DI CIRCOLAZIONE NON RIENTRA NEL CAMPO
 DI APPLICAZIONE DELLA LEGGE 296/1974
 RISP. IL REG 630/2012 (EURO5B)
 CON DISPOSITIVO ANTIPARTICOLATO
 - CONSUMO IN LITRI / 100 KM
 PERCORSO URBANO 09,20;
 EXTRAURBANO 06,30; COMBINATO 07,40.
 PNEUMATICI IN ALTERNATIVA:
 225/70 R15C 112/110S -
 225/70 R15C 112/110R M+S
 IL VEICOLO PUO' ESSERE DOTATO FIN
 DALL' ORIGINE DI ALLESTIMENTO
 ESTERNO DI CARROZZERIA.

N° A076811RM14 (A) EV180FH 4

COPIA ORIGINALE
 c/o UFFICIO
 MANUTENZIONE
 COMUNE S.B.T.

0134143424

57,75

CARTA DI CIRCOLAZIONE CN 0592921

Permis de circulaci6n. Ovedetent o registraci6n. Registraci6nspostet. Zulassungsbekr6ftigung. Registraci6nstrahnenet. ABeur
wackelappet. Πιστοποιητι6 Εγγυησι, Registraci6n certifiada. Certificat d'immatriculati6n. Registraci6n ap6scofic6.
Registraci6n indijana. Porzami engedely. Certificat de Registraci6n. Kestekubewijs. Dow6d Rejestracyjny. Certificado de
matriculaci6n. Ovedetent o evidenci6n. Procr6nisi dovoledzi. Rekrutaci6nstrahnenet. Registraci6nspostet. Pr6m6n6a dovoledzi.

N° R000855TV14

(A) XA750CE

(B) 23.06.2014

(C.2.1) COMUNE DI SAN BENEDETTO DEL TRONTO COM.

(C.2.3) VIALE A. DE GASPERI 124
S. BENEDETTO DEL TRONTO (AP)

N° R000855TV14

(A) XA750CE

(D.1) HUMBAUR 2 HU 120

(D.2)

(D.3)

(E) WHDC1311BE0674119

(F.1)

(F.2) 1200 (F.3)

(G)

(I) 23.06.2014

(J) 02

(J.1) RIMORCHIO PER TRASPORTO COSE
-USO PROPRIO

(J.2) KO (CASSONE)

(K) LHR4082EST003V

(L) 1

(N.1)

(N.2)

(N.3)

(N.4)

(N.5)

(O.1)

(O.2)

(P.1)

(P.2)

(P.3)

(P.5)

(Q)

(S.1)

(S.2)

(U.1)

(U.2)

(V.1)

(V.2)

(V.3)

(V.5)

(V.6)

(V.7)

(V.9)

IMPOSTA
DI BOLLO
ASSOLTA
IN MODO
VIRTUALE

N° R000855TV14

(A) XA750CE

3

LUNGHEZZA 3,461 M LARGHEZZA 1,464 M
PORTATA 951 KG

PNEUMATICI:

195/55 R10C 98P SEMPLICI

IL VEICOLO DI CUI ALLA PRESENTE CARTA
DI CIRCOLAZIONE NON RIENTRA NEL CAMPO
DI APPLICAZIONE DELLA LEGGE 298/1974.

SEGUE CARROZZERIA; CON O SENZA

COPERTURA ASPORTABILE

PNEUM. IN ALTERNATIVA 195/50 B10 98M

OPPURE 155/70 R12C 100J

OPPURE 195/50 R13 98M

FERMA RESTANDO LA MISURA SONO
AMMESSI PNEUMATICI CON INDICE DI
CARICO E VELOCITA SUPERIORI.

ASSALE: AL-KO B1200-6

FRENO: AL-KO 2051 A

OCCHIONE: AL-KO AK160

DISPOSITIVO DI COMANDO: AL-KO

161S AUSF. A OPPURE 161S AUSF. B

MASSA LIMITE AMM. SULL'ASSE: 1350 KG

IL PRESENTE RIMORCHIO PUO' ESSERE

TRAINATO DA TIPI DI MOTRICE AVENTI:

MASSA RIMORCHIABILE NON INFERIORE

ALLA MASSA COMPLESSIVA DEL RIMORCHIO

GANCIO DI TRAINO A SFERA DI TIPO

IDONEO ED APPROVATO;

COLLEG. ELETTRICI MEDIANTE GIUNTO

S.T.A. TV1043

N° R000855TV14

(A) XA750CE

4

UNIFICATO A 7 POLI (CUNA UNI 9128).



CARTA DI CIRCOLAZIONE CN 0940904

Permis de circulaci6n. Osvedkeni o registraci. Registreringsattest. Zulassungsbescheinigung. Registracimismunnistus. Αδεια κυκλοφορίας. Πιστοποιητικό Εγγραφής. Registration certificate. Certificat d'immatriculation. Registrācijas apliecība. Registracijos liudijimas. Forgalmi engedély. Certifikat ta' Registrazzjoni. Kentekenbewijs. Dowód Rejestracyjny. Certificado de matrícula. Osvedčenie o evidencii. Prometno dovoljenje. Reisterbiltilidistus. Registreringsbeviset. Prometas dozvola.

N° A096497MI14

(A) YAB87AJ

(B) 17.07.2014

(C.2.1) COMUNE DI SAN BENEDETTO DEL TRONTO COM.

(C.2.3) VLE DE GASPERI 124
S. BENEDETTO DEL TRONTO (AP)

N° A096497MI14

(A) YAB87AJ

2

(D.1) CITROEN

(D.2) 7 N9HFO

(D.3) BERLINGO

(E) VF77N9HFO0J877748

(F.1)

(F.2) 2170 (F.3) 3120 (G)

(I) 17.07.2014

(J) NI

(J.1) AUTOVEICOLO PER USO SPECIALE
-USO PROPRIO

(J.2) FO (FURGONE)

(K) OBVF723EST476

E2#8007/46#0002#18

(L) 2

(N.1)

(N.2)

(N.3)

(N.4)

(N.5)

(O.1)

950

(O.2)

(P.1) 1560,00

(P.2) 068,00

(P.3) GASOL

(P.5) 9H06

(Q)

(S.1)

3

(S.2)

(U.1) 76

(U.2)

3000

(V.1)

(V.2)

(V.3) 0,1695

(V.5)

0,0086

(V.6) 0,31

(V.7)

139,0

(V.9) 630/2012

IMPOSTA
DI BOLLO
ASSOLTA
IN MODO
VIRTUALE

N° A096497MI14

(A) YAB87AJ

3

PRESENTARE LA RICHIESTA DI ISCRIZIONE
IL FRA ENTRO 60 GIORNI DAL 23.07.2014
CERTIFICATO DI APPROVAZIONE.

DATA 27.06.2014 (DIRAC79632)

CONSTRUTTORE: AUTOMOBILES CITROEN

LUNGHEZZA 4,280 M LARGHEZZA 1,610 M

APPORTO POTENZA/TARA = 45,213 KW/T

NEUMATICI:

95/70 R130 93T - 215/55 R16 93T

IL VEICOLO DI CUI ALLA PRESENTE CARTA

DI CIRCOLAZIONE NON RIENTRA NEL CAMPO

DI APPLICAZIONE DELLA LEGGE 298/1976.

DESTINATO AD USO ESCLUSIVO AI SERVIZI

E DI POLIZIA LOCALE ED UTILIZZATO

ESCLUSIVAMENTE DAL CORPO DI SERVIZIO

DI POLIZIA LOCALE AL QUALE E' IN DO-

NAZIONE. MUNITO DI ATTREZZATURE ED

APPARECCHIATURE PERMANENTEMENTE COL-

LOCATE ALL'INTERNO DEL VEICOLO, AI

SENSI DEL D.D. 20/2/03 E D.D. 16/3/04.

LEST.FGCACCIA IHE7N9FAIG0000001.

NON UTILIZZARE I DISPOSITIVI SUPPLE-

MENTARI DI CUI ALL'ART.177 CDS.

D. N. DIRAC79632 DEL 27.06.2014

SEF IL REG 630/2012 (EURO5B)

IN DISPOSITIVO ANTIFARTICOLATO

-CONSUMO IN LITRI / 100 KM

URCOORSO URBANO 06,207

TRAURBANO 04,807 COMBINATO 05,50.

NEUMATICI IN ALTERNATIVA:

N° A096497MI14

(A) YAB87AJ

4

205/65 R13 93T

(A) Numero di immatricolazione	(K) numero di omologazione del tipo (se disponibile)
(B) Data della prima immatricolazione del veicolo	(L) numero di assi
(C) Dati nominativi	(M) interasse (mm)
(C.1) intestatario della carta di circolazione	(N) per i veicoli con massa totale superiore a 3.500 kg, ripartizione tra gli assi della massa massima a carico tecnicamente ammissibile:
(C.1.1) cognome o ragione sociale	(N.1) asse 1 (kg)
(C.1.2) nome/i o iniziali/i (se del caso)	(N.2) asse 2 (kg), se del caso
(C.1.3) indirizzo nello Stato membro di immatricolazione alla data di rilascio del documento	(N.3) asse 3 (kg), se del caso
(C.2) proprietario del veicolo	(N.4) asse 4 (kg), se del caso
(C.2.1) cognome o ragione sociale	(N.5) asse 5 (kg), se del caso
(C.2.2) nome/i o iniziali/i (se del caso)	(O) massa massima a rimorchio tecnicamente ammissibile:
(C.2.3) indirizzo nello Stato membro di immatricolazione alla data di rilascio del documento	(O.1) rimorchio frenato (kg)
(C.3) persona fisica o giuridica che può disporre del veicolo ad un titolo legale diverso da quello di proprietario	(O.2) rimorchio non frenato (kg)
(C.3.1) cognome o ragione sociale	(P) motore:
(C.3.2) nome/i o iniziali/i (se del caso)	(P.1) cilindrata (cm ³)
(C.3.3) indirizzo nello Stato membro di immatricolazione alla data di rilascio del documento	(P.2) potenza nella massima (kw) (se disponibile)
(C.5), (C.6), (C.7) Se un cambiamento dei dati nominativi di cui ai codici C.1, C.2 e/o C.3 non dà luogo al rilascio di una nuova carta di circolazione, i nuovi dati nominativi corrispondenti a detti punti possono essere inseriti ai codici C.5, C.6 e C.7; essi sono in tal caso strutturali conformemente alle diciture di cui ai codici C.1, C.2 e C.3.	(P.3) tipo di combustibile o di alimentazione
(D) Veicolo:	(P.4) regime nominale (giri/min ⁻¹)
(D.1) marca	(P.5) numero di identificazione del motore / tipo del motore
(D.2) tipo	(Q) rapporto potenza/massa in kw/kg (solo per i motocicli)
- variante (se disponibile)	(R) colore del veicolo
- versione (se disponibile)	(S) posti a sedere
(D.3) denominazione/i commerciale/i	(S.1) numero di posti a sedere, compreso quello del conducente
(E) numero di identificazione del veicolo	(S.2) numero dei posti in piedi (se del caso)
(F) massa:	(T) velocità massima (km/h)
(F.1) massa massima a carico tecnicamente ammissibile, ad eccezione dei motocicli (kg)	(U) livello sonoro:
(F.2) massa massima a carico ammissibile del veicolo in servizio nello Stato membro di immatricolazione (kg)	(U.1) veicolo fermo (dB(A))
(F.3) massa massima a carico ammissibile dell'insieme in servizio nello Stato membro di immatricolazione (kg)	(U.2) regime del motore (giri/min ⁻¹)
(G) massa del veicolo in servizio carrozzato e munito del dispositivo di attacco per i veicoli trattori di categoria diversa dalla M1 (kg)	(U.3) veicolo in marcia (dB(A))
(H) durata di validità, se non è illimitata	(V) emissioni gas di scarico:
(I) data di immatricolazione alla quale si riferisce la carta di circolazione	(V.1) CO (g/km o g/kWh)
(J) categoria del veicolo	(V.2) HC (g/km o g/kWh)
(J.1) destinazione ed uso	(V.3) NOx (g/km o g/kWh)
(J.2) carrozzeria	(V.4) HC + NOx (g/km)
	(V.5) particolato per i motori diesel (g/km o g/kWh)
	(V.6) coefficiente di assorbimento corretto per motori diesel (giri/min ⁻¹)
	(V.7) CO ₂ (g/km)
	(V.8) consumo di combustibile in ciclo misto (l/100 km)
	(V.9) indicazione della classe ambientale di omologazione CE: dicitura recante la versione applicabile in virtù della direttiva 70/220/CEE o della direttiva 88/777/CEE
	(W) capacità del serbatoio o dei serbatoi di carburante (in litri)

REVISIONI (Art. 80 del D.L. vo 30-4-1992 N. 285)



CARTA DI CIRCOLAZIONE CN 0940905

Permiso de circulaci3n. Osved6ceni o registraci3n. Registreringsattest. Zulassungsbeseheingung. Registrocrimistundistus. A6eio
κυκλοφορίας. Πιστοποιητικό Εγγραφέας. Registration certificate. Certificat d'immatriculation. Registrācijas apliecība.
Registrācijas liudijimas. Fogalmai engedély. Certifikat u' Registrāzjoni. Kentekenbewijs. Dow6d Rejestracyjny. Certificado de
matriculaci3n. Osved6ceni o evidenci3n. Prometno dovoljenje. Reķistrācijitundistus. Registreringsbeviset. Prometna dozvola.

N° A096498MI14 (A) YAB8BAJ

(E) 17.07.2014

(C.2.1) COMUNE DI SAN BENEDETTO DEL TRONTO COM.
(C.2.3) VLE DE CASPARI 124
S. BENEDETTO DEL TRONTO (AP)

(D.1) CITROEN

(D.2) N C9HFO 1

(D.3) C4

(E) VF7NC9HFOE Y5 13834

(F.1)

(F.2) 1790 (F.3) 2890 (G)

(I) 17.07.2014

(J) MI

(U.1) AUTOVEICOLO USO ESCLUSIVO DI
POLIZIA -USO PROPRIO

(U.2) AB (DUE VOLUMI)

(K) BEVF728ESTO3L

EE*2007/46*0040*17

(L) 2

(N.1)

(N.2)

(N.3)

(N.4)

(N.5)

(O.1) 1350

(O.2)

(P.1) 1560,00 (P.2) 068,00 (P.3) GASOL

(P.5) 9H06

(S)

(S.1) 3

(S.2)

(U.1) 75

(U.2)

3000

(V.1)

(V.2)

(V.3) 0,1580

(V.5)

0,0005

(V.6) 0,51

(V.7)

106,0

(V.9) 630/2012

IMPOSTA
DI BOLLO
ASSOLTA
IN MODO
VIRTUALE

N° A096498MI14

(A) YAB8BAJ

3

PRESENTARE LA RICHIESTA DI ISCRIZIONE
AL FRA ENTRO 60 GIORNI DAL 23.07.2014
COSTRUTTORE: AUTOMOBILES CITROEN
LUNGHEZZA 4,329 M LARGHEZZA 1,789 M
RAPPORTO POTENZA/TARA = 33,120 KW/T
PNEUMATICI:

75/63 R16 89H - 205/55 R16 89H

VEICOLO ADIBITO ESCLUSIVAMENTE A SER-
VIZI DI POLIZIA STRADALE. PUD' UTILIZ-
ZARE I DISPOSITIVI SUPPLEMENTARI DI
CUI ALL'ART. 177 CDS.

.C. N. 20M1988432 DEL 17.07.2014

ISEE IL REG 630/2012 (EURO2B)

ON DISPOSITIVO ANTIPARTICOLATO

-CONSUMO IN LITRI / 100 KM

PERCORSO URBANO 04,90;

PERCORSO STRAURBANO 03,60; COMBINATO 04,10.

ASSA MASSIMA TOTALE DELLE COMBINA-
ZIONI VEICOLO+RIMORCHIO = KG 02890.

N° A096498MI14

(A) YAB8BAJ

4

SIGNIFICATO DEI CODICI COMUNI ARI ARMONIZZATI

(A) Numero di immatricolazione	(K) numero di omologazione del tipo (se disponibile)
(B) Data della prima immatricolazione del veicolo	(L) numero di assi
(C) Dati nominativi	(M) iniezione (mm)
(C.1) intestatario della carta di circolazione:	(N) per i veicoli con massa totale superiore a 3.500 kg, ripartizione tra gli assi della massa massima a carico tecnicamente ammissibile:
(C.1.1) cognome o ragione sociale	(N.1) asse 1 (kg)
(C.1.2) nome/i o iniziale/i (se del caso)	(N.2) asse 2 (kg), se del caso
(C.1.3) indirizzo nello Stato membro di immatricolazione alla data di rilascio del documento	(N.3) asse 3 (kg), se del caso
(C.2) proprietario del veicolo	(N.4) asse 4 (kg), se del caso
(C.2.1) cognome o ragione sociale	(N.5) asse 5 (kg), se del caso
(C.2.2) nome/i o iniziale/i (se del caso)	(O) massa massima a rimorchio tecnicamente ammissibile:
(C.2.3) indirizzo nello Stato membro di immatricolazione alla data di rilascio del documento	(O.1) rimorchio frenato (kg)
(C.3) persona fisica o giuridica che può disporre del veicolo ad un titolo legale diverso da quello di proprietario	(O.2) rimorchio non frenato (kg)
(C.3.1) cognome o ragione sociale	(P) motore:
(C.3.2) nome/i o iniziale/i (se del caso)	(P.1) cilindrata (cm ³)
(C.3.3) indirizzo nello Stato membro di immatricolazione alla data di rilascio del documento	(P.2) potenza netta massima (kw) (se disponibile)
(C.5), (C.6), (C.7) Se un cambiamento dei dati nominativi di cui ai codici C.1, C.2 e/o C.3 non dà luogo al rilascio di una nuova carta di circolazione, i nuovi dati nominativi corrispondenti a detti punti possono essere inseriti ai codici C.5, C.6 e C.7; essi sono in tal caso strutturali conformemente alle diciture di cui ai codici C.1, C.2 e C.3.	(P.3) tipo di combustibile o di alimentazione
(D) Veicolo:	(P.4) regime nominale (giri/min ⁻¹)
(D.1) marca	(P.5) numero di identificazione del motore / tipo del motore
(D.2) tipo	(Q) rapporto potenza/massa in kw/kg (solo per i motocicli)
- variante (se disponibile)	(R) colore del veicolo
- versione (se disponibile)	(S) posti a sedere
(D.3) denominazione/i commerciale/i	(S.1) numero di posti a sedere, compreso quello del conducente
(E) numero di identificazione del veicolo	(S.2) numero dei posti in piedi (se del caso)
(F) massa:	(T) velocità massima (km/h)
(F.1) massa massima a carico tecnicamente ammissibile, ad eccezione dei motocicli (kg)	(U) livello sonoro:
(F.2) massa massima a carico ammissibile del veicolo in servizio nello Stato membro di immatricolazione (kg)	(U.1) veicolo fermo (dB(A))
(F.3) massa massima a carico ammissibile dell'insieme in servizio nello Stato membro di immatricolazione (kg)	(U.2) regime del motore (giri/min ⁻¹)
(G) massa del veicolo in servizio carrozzato e munito del dispositivo di attacco per i veicoli trattori di categoria diversa dalla M1 (kg)	(U.3) veicolo in marcia (dB(A))
(H) durata di validità, se non è illimitata	(V) emissioni gas di scarico:
(I) data di immatricolazione alla quale si riferisce la carta di circolazione	(V.1) CO (g/km o g/kWh)
(J) categoria del veicolo	(V.2) HC (g/km o g/kWh)
(J.1) destinazione ad uso	(V.3) NOx (g/km o g/kWh)
(J.2) carrozzeria	(V.4) HC + NOx (g/km)
	(V.5) particolato per i motori diesel (g/km o g/kWh)
	(V.6) coefficiente di assorbimento corretto per motori diesel (giri/min ⁻¹)
	(V.7) CO ₂ (g/km)
	(V.8) consumo di combustibile in ciclo misto (l/100 km)
	(V.9) indicazione della classe ambientale di omologazione CE: dicitura recante la versione applicabile in virtù della direttiva 70/220/CEE o della direttiva 88/77/CEE
	(W) capacità del serbatoio o dei serbatoi di carburante (in litri)

REVISIONI (Art. 80 del D.L.vo 30-4-1992 N. 285)

--	--

--	--



REPUBBLICA ITALIANA

Ministero delle Infrastrutture e dei Trasporti
DIPARTIMENTO PER I TRASPORTI, LA NAVIGAZIONE
ED I SISTEMI INFORMATIVI E STATISTICI

COMUNITA
EUROPEA

CARTA DI CIRCOLAZIONE

CG 0579663

Permit to circulate. Österreichische Register. Registration card. Zulassungsbefreiung. Registro de vehículos. Altes
vechlopassy. Helyettesítő Engedély. Registro de vehículos. Certificate of registration. Registro de vehículos.
Registarska kartica. Registro de vehículos. Certificate of registration. Registro de vehículos. Registro de vehículos.
Permit to circulate. Österreichische Register. Registration card. Zulassungsbefreiung. Registro de vehículos. Altes
vechlopassy. Helyettesítő Engedély. Registro de vehículos. Certificate of registration. Registro de vehículos.
Registarska kartica. Registro de vehículos. Certificate of registration. Registro de vehículos. Registro de vehículos.

N° A008969AP14

(A) EX004HE

(B) 29.09.2014

(C.2.1) COMUNE DI SAN BENEDETTO DEL TRONTO COM.

(C.2.3) VIALE A. DE GASPERI 124
S. BENEDETTO DEL TRONTO (AP)
(00360140446)

N° A008969AP14

(A) EX004HE

(D.1) NISSAN

(D.2) DA01 CDA2S 6M1C2 HS5

(D.3) NISSAN NAVARA

(E) VSKCVND40U0542577

(F.1)

(F.2) 2805 (F.3) 5805 (G)

(I) 29.09.2014

(J) N1

(J.1) AUTOCARRO PER TRASPORTO DI
COSE -USO PROPRIO

(J.2) KO (CASSONE)

(K) OBVSK03EST711

e9*2007/46*0018*11

(L) 2

(N.1)

(N.2)

(N.3)

(N.4)

(N.5)

(O.1)

3000

(O.2)

(P.1)

2488,00

(P.2)

140,00

(P.3)

GASOL

(P.5)

YD25

(Q)

(S.1)

5

(S.2)

(U.1)

78

(U.2)

2700

(V.1)

(V.2)

(V.3)

0,1880

(V.5)

0,0003

(V.6)

0,51

(V.7)

222,0

(V.9)

195/2013

IMPOSTA
DI BOLLO
ASSOLTA
IN MODO
VIRTUALE

N° A008969AP14

(A) EX004HE

CONSTRUTTORE: NISSAN INTERNATIONAL SA
LUNGHEZZA 5,222 M LARGHEZZA 1,848 M
RAPPORTO POTENZA/TARA = 66,730 KW/T
PORTATA 707 KG

TIPO CAMBIO: MECCANICO

PNEUMATICI:

255/70 R16 111H - 255/65 R17 110T

IL VEICOLO DI CUI ALLA PRESENTE CARTA

DI CIRCOLAZIONE NON RIENTRA NEL CAMPO

DI APPLICAZIONE DELLA LEGGE 298/1974.

RISP IL REG 195/2013 (EURO5B)

CON DISPOSITIVO ANTIPIRTECOLATO

-CONSUMO IN LITRI / 100 KM

PERCORSO URBANO 10,70;

EXTRAURBANO 07,10; COMBINATO 08,40.

MASSA A VUOTO = KG 2023.

MASSE MAX AMMESSE-ASSE ANT.KG. 01365

ASSE POST.KG. 01720

MASSA MASSIMA TOTALE DELLE COMBINA-

ZIONI VEICOLO+RIMORCHIO = KG 05805.

PNEUMATICI IN ALTERNATIVA:

255/60 R18 112V;

DOPPIA TRAZIONE INSERIBILE

LMAX IN ALTERNATIVA CON PARAURTI

POSTERIORE E ATTACCO GANCIO TRAINO:

5400 MM

GANCI: E11 55R01 5260-E11 55R01 5450

E11 55R01 5449

N° A008969AP14

(A) EX004HE



AUTOMOBILE CLUB D'ITALIA

AGENZIA ROSSI
Piazza M. Kc'bz, 11 - Tel. 0735 761350
63074 S. BENEDETTO DEL TR. (AP)



PUBBLICO REGISTRO AUTOMOBILISTICO

(AP80493) (15)

(art. 7 L. 487/90)

TARGA **EX004HE**

CERTIFICATO DI PROPRIETÀ
N. **14/A026432T**

UFFICIO PROV. DI **ASCOLI PICENO**

A DATI del VEICOLO

TELAIO **VSKCVND40U0542577**

Classe/uso AUTOCARRO / PRIVATO TRASPORTO COSE	
fabbrica/tipo NISSAN D401 CDA2S 6M1C2 HS5	data immatricolazione 29/09/2014
dati fiscali KW 140 Portata kg 707 Alimentazione GASOLIO	

B DATI della INTESTAZIONE

numero precedenti intestazioni **0** numero intestatari **1**

NOMINATIVO	cognome e nome o denominazione sociale PROPRIETARIO COMUNE DI SAN BENEDETTO DEL TRONTO				
	codice fiscale 00360140446	comune di nascita	prov. nascita	data nascita	
	indirizzo VIALE A. DE GASPERI 124				
	C.A.P. 63074	luogo residenza SAN BENEDETTO DEL TRONTO	prov. residenza AP		
	NOMINATIVO	cognome e nome o denominazione sociale			
		codice fiscale	comune di nascita	prov. nascita	data nascita
indirizzo		prov. residenza			

H GRAVAMI IPOTECHE ANNOTAZIONI

Non risultano iscritte ipoteche. Istanza dell'acquirente del 29/09/2014. Veicolo con dispositivo antinquinamento.



importo riscosso per eliso Euro *****436,00	di cui I.P.T. Euro *****377,00
---	--

	data 29/09/2014 AP DIR./RESP. ACI
--	--

H40273283

 COMUNITA EUROPEA	REPUBBLICA ITALIANA		1
	Ministero delle Infrastrutture e dei Trasporti DIPARTIMENTO PER I TRASPORTI, LA NAVIGAZIONE ED I SISTEMI INFORMATIVI E STATISTICI		
CARTA DI CIRCOLAZIONE CO 0284362			
<small>Permito de circulacion, Osvetlení a registrace, Registrationsbescheinigung, Registrationsattest, Atyre-licencijator, "Hrononointrub" Zppasny, "Registration certificate", "Certificat d'immatriculation", "Registru de aplicatii", "Registrazioj budzimas, Forgalni engadaly, Certificata "Registrazioni", "Kerpikenbewijs, Dowód Rejestacyjny, Certificado de matriculaci, Osvetlení a registrace, Permisso dovolenje, Registrationsattest, Registrationsbescheinigung, Permisso dovolenje.</small>			
N° A001117AP15	(A)	EX935VR	
(B) 01.07.2008			
(C.2.1) COMUNE DI SAN BENEDETTO DEL TRONTO COM			
(C.2.3) VIALE ALCIDE DE GASPERI 124 S. BENEDETTO DEL TRONTO (AP) 000360140445			

N° A001117AP15	(A)	EX935VR	2
(D.1) IVECO			
(D.2) C35 A20 33LK5APA35			
(D.3)			
(E) ZCFC35A800D393753			
(F.1)			
(F.2) 3500 (F.3) 7000 (F.4)			
(I) 27.01.2015			
(J) N2			
(J.1) AUTOCARRO PER TRASPORTO DI COSE -USO PROPRIO			
(J.2) KO (CASSONE)			
(K) EU088127UPAP/15			
(L) 2 (N.1) (N.2)			
(N.3) (N.4) (N.5)			
(O.1) 3500 (O.2)			
(P.1) 2998,00 (P.2) 107,00 (P.3) GASOL			
(P.5) F4CE0481F			
(Q)			
(S.1) 3 (S.2)			
(U.1) 84 (U.2) 2625			
(V.1) (V.2)			
(V.3) (V.5)			
(V.6) (V.7)			
(V.9) 2006/51/CE			
			IMPOSTA DI BOLLO ASSOLTA IN MODO VIRTUALE

N° A001117AP15	(A)	EX935VR	3
PRESENTARE LA RICHIESTA DI ISCRIZIONE AL PRA ENTRO 60 GIORNI DAL 03.02.2015. GIA' TARGA RTXD105 (R.F. GERMANIA) ESITO VISITA E PROVA (ART. 75). DATA 09.01.2015 (04AP088127) COSTRUTTORE; IVECO LUNGHEZZA 6,610 M LARGHEZZA 2,200 M PORTATA 900 KG TIPO CAMBIO; MECCANICO PNEUMATICI: 195/75 R16C(107/105N)S-D IL VEICOLO DI CUI ALLA PRESENTE CARTA DI CIRCOLAZIONE NON RIENTRA NEL CAMPO DI APPLICAZIONE DELLA LEGGE 298/1974. IMMATRICOLATO PER LA PRIMA VOLTA ALL'ESTERO IL 01/07/2008 M.O. N. 04AP088127 DEL 09.01.2015 RISPETTA LA DIRETTIVA 2006/51/CE RIF. 2005/55/CE (TGA C/ECOL MIGLIORATO) CON DISPOSITIVO ANTIPARTICOLATO			

N° A001117AP15	(A)	EX935VR	4
----------------	-----	---------	---

CARTA DI CIRCOLAZIONE CL 0710341

Permisso de circulacion. Osvedčeni o registraci. Registreringsattest. Zulassungsbescheinigung. Registrerimistodistus. Adeviz
Ευρωπαϊκό Πρωτόκολλο Έγγραφής. Registration certificate. Certificat d'immatriculation. Registrācijas apliecība.
Registrācijas liudzījums. Forgalmi engedely. Certificat sa Registrāzjoni. Kenekenbewijs. Dowód Rejestracyjny. Certificado de
matricola. Osvedčenie o evidencii. Prometno dovoljenje. Reģisterimītodistus. Registreringsbeviset.

N° A172050RM13 (A) ER325CF

(B) 21.06.2013

(C.2.1) FATTORI & MONTANI GROUP SRL

(C.2.3) PZA PIO XI 70
ROMA (RM)

N° A172050RM13

(A) ER325CF

2

(D.1) E.V.F.

(D.2) KNG M

(D.3) ECOMILE CNG

(E) 262KNGM200001000002

(F.1)

(F.2) 2000 (F.3)

(G)

(I) 21.06.2013

(J) N1

(J.1) AUTOCARRO PER TRASPORTO DI COSE
-USO PROPRIO

(J.2) K0 (CASSONE)

(K) 0BZG204

E3*NKS*0054*00

(L) 2

(N.1)

(N.2)

(N.3)

(N.4)

(N.5)

(O.1)

(O.2)

(P.1) 1206,00 (P.2) 049,80 (P.3) METANO

(P.5) SAIC-WULING

(Q)

(S.1) 2

(S.2)

(U.1) 83

(U.2)

4500

(V.1)

(V.2)

(V.3)

(V.5)

(V.6)

(V.7)

146,4

(V.9) 2003/76/CE-B

IMPOSTA
DI BOLLO
ASSOLTA
IN MODO
VIRTUALE

N° A172050RM13

(A) ER325CF

3

PRESENTARE LA RICHIESTA DI ISCRIZIONE
AL PRA ENTRO 60 GIORNI DAL 05.07.2013
CERTIFICATO DI APPROVAZIONE.

DATA 12.06.2013 (02LT661238)

CONSTRUTTORE: E.V.F. SPA

LUNGHEZZA 4,210 M LARGHEZZA 1,530 M

RAPPORTO POTENZA/TARA = 41,500 KW/T

PORATA 800 KG

PNEUMATICI:

165/75 R14 93/91R - 175 R13 97/95Q

IL VEICOLO DI CUI ALLA PRESENTE CARTA

DI CIRCOLAZIONE NON RIENTRA NEL CAMPO

DI APPLICAZIONE DELLA LEGGE 298/1974.

RT-75 ODS ALLEST. DCMCAR N. 797/13

Q. N. 02LT661238 DEL 12.06.2013

ISPETTA DIRETTIVA CEE 2003/76/CE-B

EURO 4)

CONSUMI: 10,4-7,3-8,5 (IN M3/100KM)

ASSE MAX AMMESSE-ASSE ANT.KG. 01200

ASSE POST.KG. 01230

VEICOLO CON IMPIANTO A METANO DOTATO

DI SISTEMI DI SICUREZZA ECE/ONU 110.

N° A172050RM13

(A) ER325CF

4

SIGNIFICATO DEI CODICI COMUNITARI ARMONIZZATI

- (A) Numero di immatricolazione
- (B) Data della prima immatricolazione del veicolo
- (C) Dati nominativi
 - (C.1) intestatario della carta di circolazione:
 - (C.1.1) cognome o ragione sociale
 - (C.1.2) nome/i o iniziale/i (se del caso)
 - (C.1.3) indirizzo nello Stato membro di immatricolazione alla data di rilascio del documento
 - (C.2) proprietario del veicolo
 - (C.2.1) cognome o ragione sociale
 - (C.2.2) nome/i o iniziale/i (se del caso)
 - (C.2.3) indirizzo nello Stato membro di immatricolazione alla data di rilascio del documento
 - (C.3) persona fisica o giuridica che può disporre del veicolo ad un titolo legale diverso da quello di proprietario
 - (C.3.1) cognome o ragione sociale
 - (C.3.2) nome/i o iniziale/i (se del caso)
 - (C.3.3) indirizzo nello Stato membro di immatricolazione alla data di rilascio del documento
 - (C.5), (C.6), (C.7) Se un cambiamento dei dati nominativi di cui ai codici C.1, C.2 e/o C.3 non dà luogo al rilascio di una nuova carta di circolazione, i nuovi dati nominativi corrispondenti a detti punti possono essere inseriti ai codici C.5, C.6 e C.7; essi sono in tal caso strutturati conformemente alle diciture di cui ai codici C.1, C.2 e C.3.
- (D) Veicolo:
 - (D.1) marca
 - (D.2) tipo
 - variante (se disponibile)
 - versione (se disponibile)
 - (D.3) denominazione/i commerciale/i
- (E) numero di identificazione del veicolo
- (F) massa:
 - (F.1) massa massima a carico tecnicamente ammissibile, ad eccezione dei motocicli (kg)
 - (F.2) massa massima a carico ammissibile del veicolo in servizio nello Stato membro di immatricolazione (kg)
 - (F.3) massa massima a carico ammissibile dell'insieme in servizio nello Stato membro di immatricolazione (kg)
- (G) massa del veicolo in servizio carrozzato e munito del dispositivo di attacco per i veicoli trattori di categoria diversa dalla M1 (kg)
- (H) durata di validità, se non è illimitata
- (I) data di immatricolazione alla quale si riferisce la carta di circolazione
- (L) categoria del veicolo
 - (L.1) destinazione ed uso
 - (L.2) carrozzeria
- (K) numero di omologazione del tipo (se disponibile)
- (L) numero di assi
- (M) interasse (mm)
- (N) per i veicoli con massa totale superiore a 3.500 kg, ripartizione fra gli assi della massa massima a carico tecnicamente ammissibile:
 - (N.1) asse 1 (kg)
 - (N.2) asse 2 (kg), se del caso
 - (N.3) asse 3 (kg), se del caso
 - (N.4) asse 4 (kg), se del caso
 - (N.5) asse 5 (kg), se del caso
- (O) massa massima a rimorchio tecnicamente ammissibile:
 - (O.1) rimorchio frenato (kg)
 - (O.2) rimorchio non frenato (kg)
- (P) motore:
 - (P.1) cilindrata (cm³)
 - (P.2) potenza netta massima (kw) (se disponibile)
 - (P.3) tipo di combustibile o di alimentazione
 - (P.4) regime nominale (giri/min⁻¹)
 - (P.5) numero di identificazione del motore / tipo del motore
- (Q) rapporto potenza/massa in kw/kg (solo per i motocicli)
- (R) colore del veicolo
- (S) posti a sedere
 - (S.1) numero di posti a sedere, compreso quello del conducente
 - (S.2) numero di posti in piedi (se del caso).
- (T) velocità massima (km/h)
- (U) livello sonoro:
 - (U.1) veicolo fermo (dB(A))
 - (U.2) regime del motore (giri/min⁻¹)
 - (U.3) veicolo in marcia (dB(A))
- (V) emissioni gas di scarico:
 - (V.1) CO (g/km o g/kWh)
 - (V.2) HC (g/km o g/kWh)
 - (V.3) NOx (g/km o g/kWh)
 - (V.4) HC + NOx (g/km)
 - (V.5) particolato per i motori diesel (g/km o g/kWh)
 - (V.6) coefficiente di assorbimento corretto per motori diesel (giri/min⁻¹)
 - (V.7) CO₂ (g/km)
 - (V.8) consumo di combustibile in ciclo misto (l/100 km)
 - (V.9) indicazione della classe ambientale di omologazione CE; dicitura recante la versione applicabile in virtù della direttiva 70/220/CEE o della direttiva 88/77/CEE.
- (W) capacità del serbatoio o dei serbatoi di carburante (in litri).

REVISIONI (Art. 80 del D.L. vo 30-4-1992 N. 285)

JZLHF2

*** TRASFERIMENTO DI PROPRIETA' ***
 PROPRIETARIO COMUNE DI SAN BENEDETTO DEL TRONTO

RES. S. BENEDETTO DEL TRONTO-AP - (00360140446)
 VIALE DE GASPERI 124

* * * * *

ROMA, 18.02.2015

S. T. A. R2PRA1

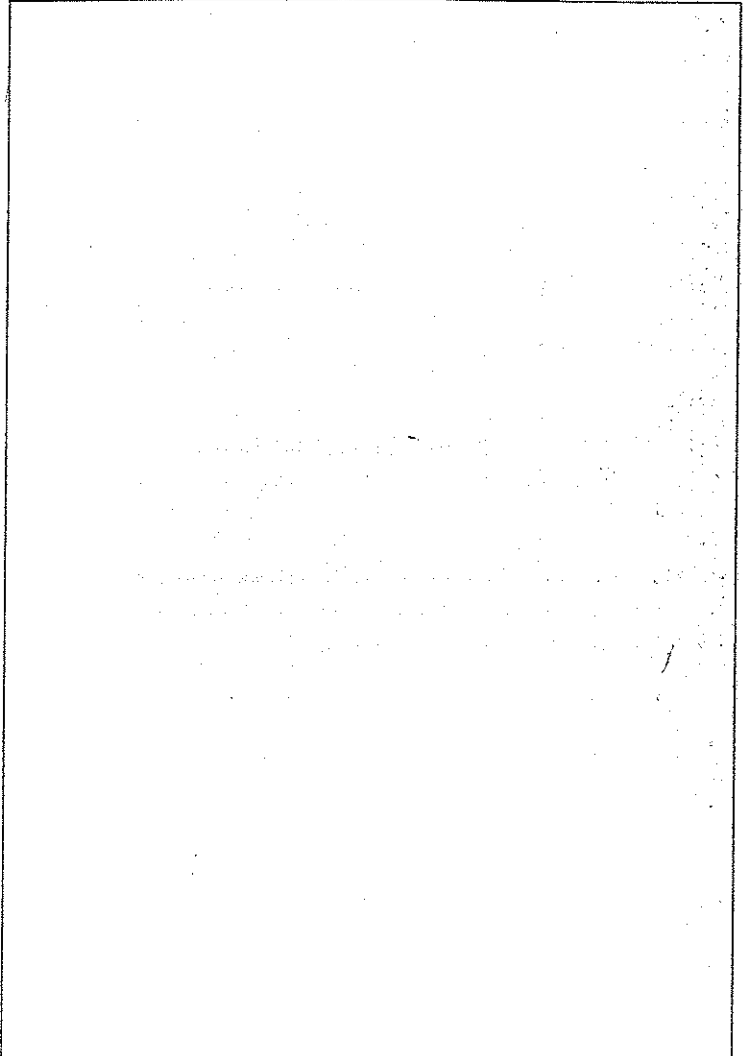



REPUBBLICA ITALIANA

Ministero delle Infrastrutture e dei Trasporti
DIPARTIMENTO PER I TRASPORTI, LA NAVIGAZIONE
ED I SISTEMI INFORMATIVI E STATISTICI

1

CERTIFICATO DI CIRCOLAZIONE AC 0192560

N° C000343AP15 (A) X46CXB

(B) 03.04.2015

(C.2.1) COMUNE DI SAN BENEDETTO DEL TRONTO COM.

(C.2.3) VIALE DE GASPERI 124
S.BENEDETTO DEL TRONTO (AP)

N° C000343AP15 (A) X46CXB

2

(D.1) PIAGGIO

(D.2)

(D.3)

(E) 637190

CIC AC683995

(F.1)

(F.2)

(F.3)

(G)

(I) 03.04.2015

(J)

(J.1) CICLOMOTORE-USO PROPRIO

(J.2)

(K)

(L)

(N.1)

(N.2)

(N.3)

(N.4)

(N.5)

(O.1)

(O.2)

(P.1)

49,00

(P.2)

(P.3)

(P.5) APE

(Q) 0

(S.1)

1

(S.2)

(U.1)

(U.2)

(V.1)

(V.2)

(V.3)

(V.5)

(V.6)

(V.7)

(V.9)

IMPOSTA
DI BOLLO
ASSOLTA
IN MODO
VIRTUALE

N° C000343AP15 (A) X46CXB

3

DA SOTTOPORRE A REVISIONE PRIMA DELLA
IMMISSIONE IN CIRCOLAZIONE
DATA INIZIO CIRCOLAZIONE: 13.11.1998

N° C000343AP15 (A) X46CXB

4

