

COD. ELAB	RILEVIO DEGLI ELEMENTI COSTRUTTIVI - STATO ATTUALE	SCALA
A8	PARTICOLARI COSTRUTTIVI - STATO DI PROGETTO	1:10
DATA	REVISIONE N.	FRMA R.U.P.

Responsabile del procedimento PRUACS
 dott. ing. F. Favagpani
 Responsabile unico del procedimento LL.PP.
 dott. ing. E. Orsani
 Proprietà Strutturale
 (Interventi di consolidamento e valutazione di sicurezza)
 dott. ing. N. Andolini
 Coordinatore Sicurezza Progettazione
 dott. ing. N. Andolini

Direzione Provinciale
 dott. arch. A. Nardi
 Progettista Architettonico
 dott. arch. A. Nardi
 Progettisti Impianti
 dott. arch. A. Nardi
 dott. ing. - D. Caminucci
 Collaboratori alla Progettazione
 dott. arch. A.M. D'Alì

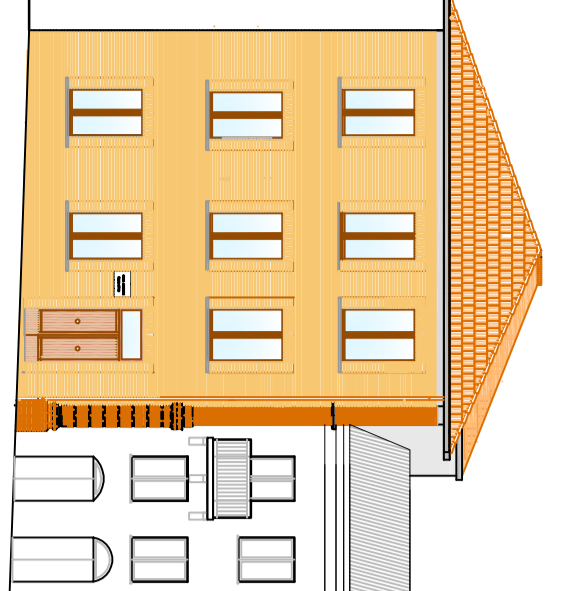

PROSPETTO OVEST
Stato attuale sc.1:200



PROSPETTO OVEST
Stato di progetto sc.1:200

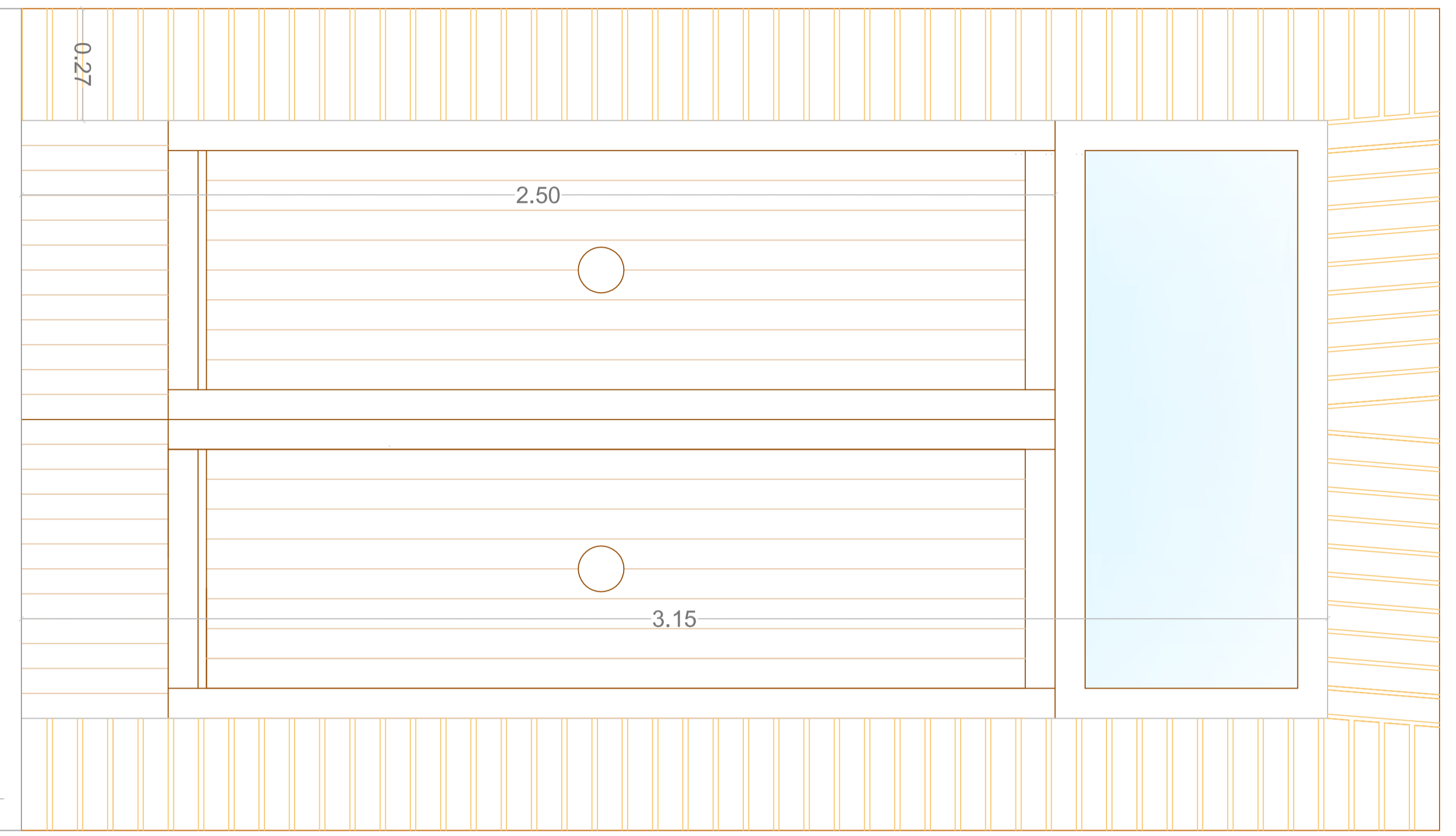

PROSPETTO sc.1:10

soglia esterna in travertino

Rilievo stato attuale porzione d'ingresso in legno con sopralluce vetrato (fronte ovest- ingresso da via Rossini)

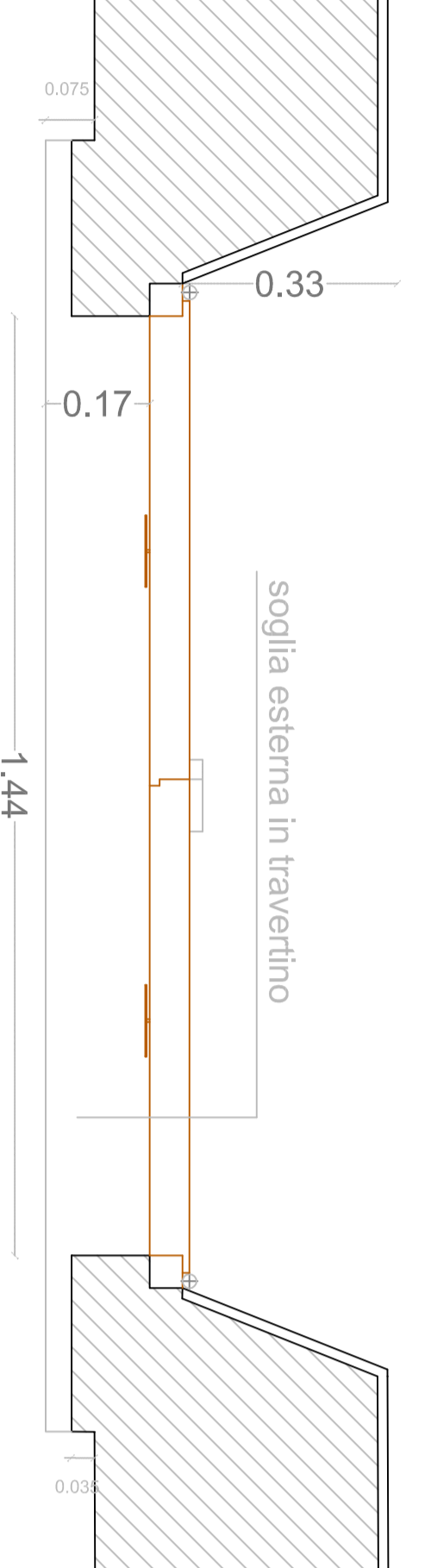

PIANTA sc.1:10

PROSPETTO OVEST
Stato di progetto sc.1:200

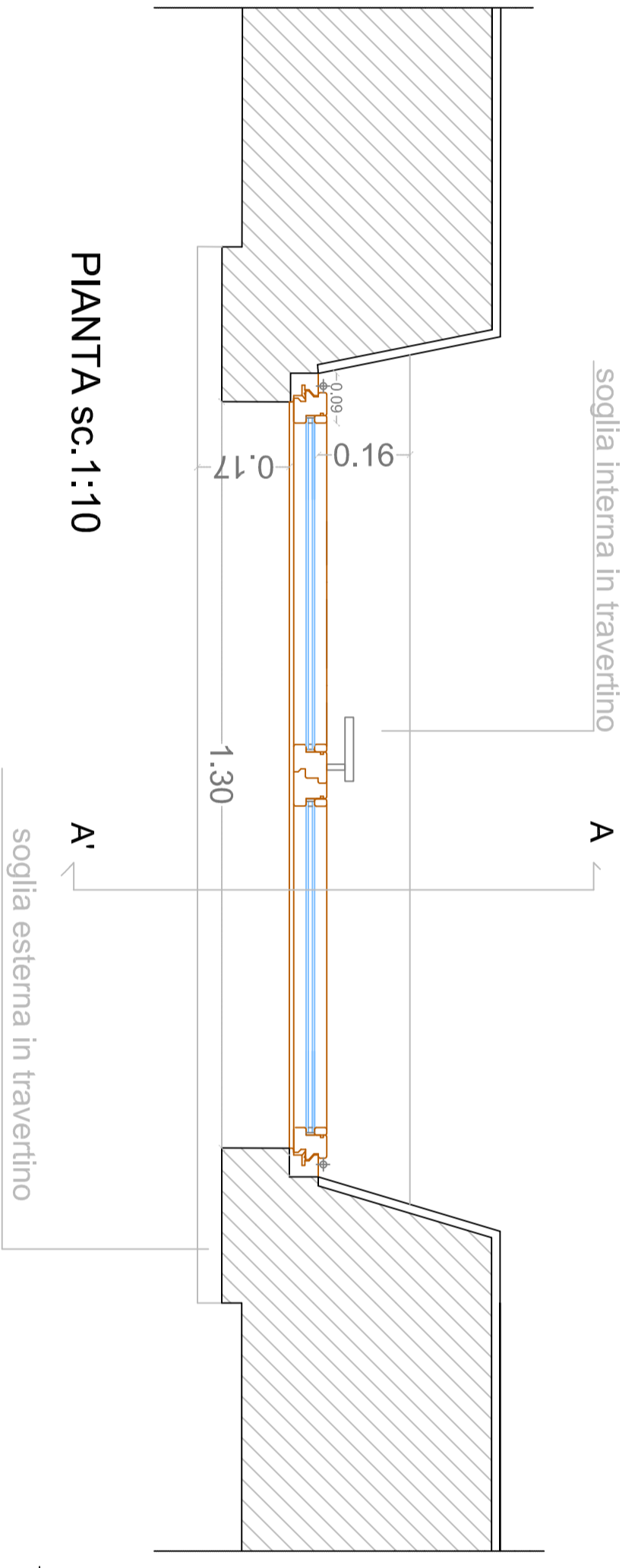

PIANTA sc.1:10

soglia esterna in travertino

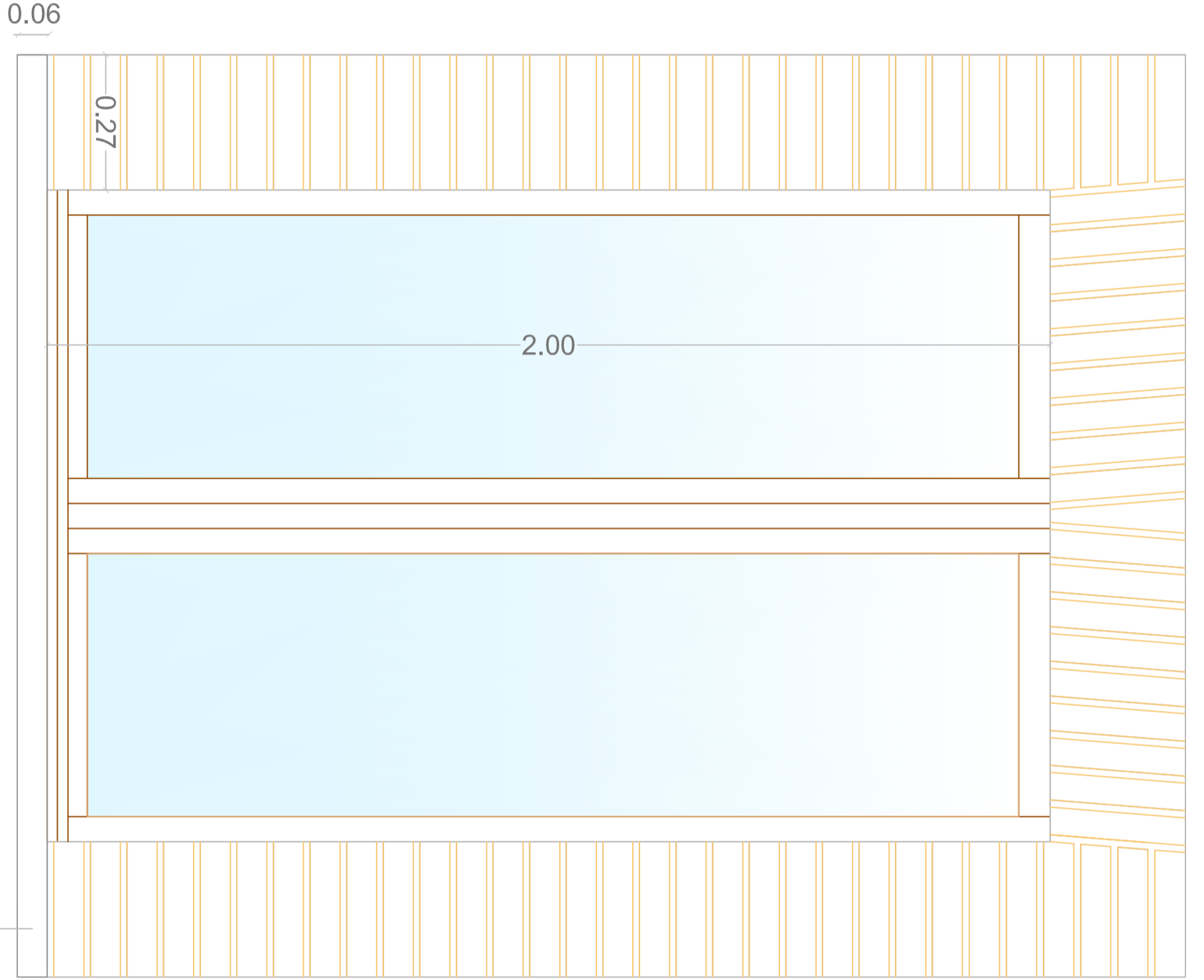

PROSPETTO sc.1:10

soglia esterna in travertino

Rilievo stato attuale finestra tipo in legno

Stato attuale
 Le aperture dei fronti presentano infissi in legno tipo douglas con vetri semplici, senza sistemi oscuranti esterni.

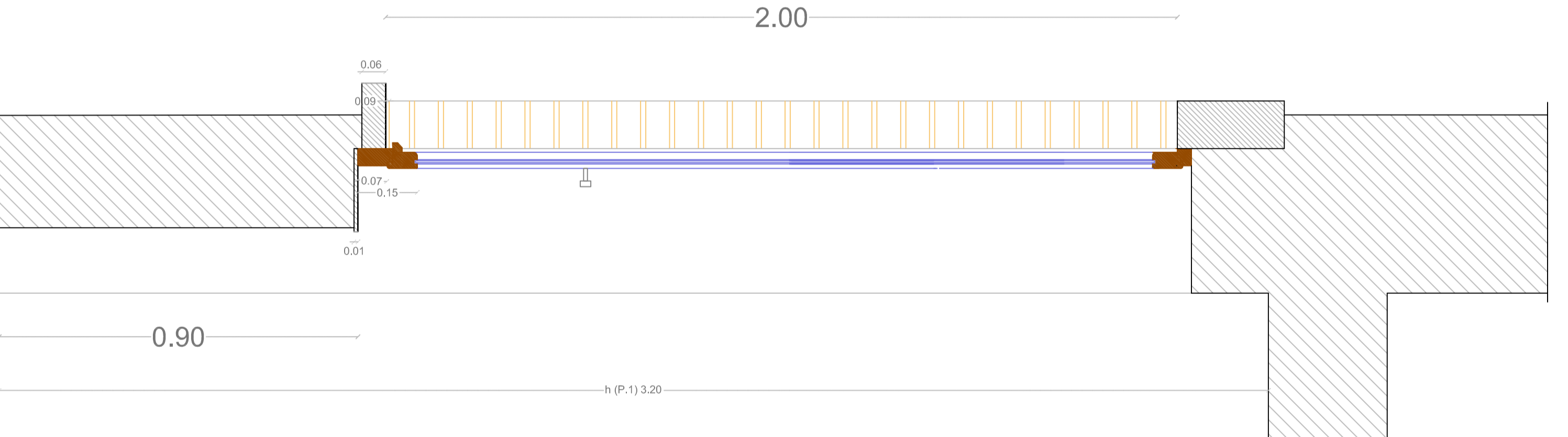

Sezione A-A'

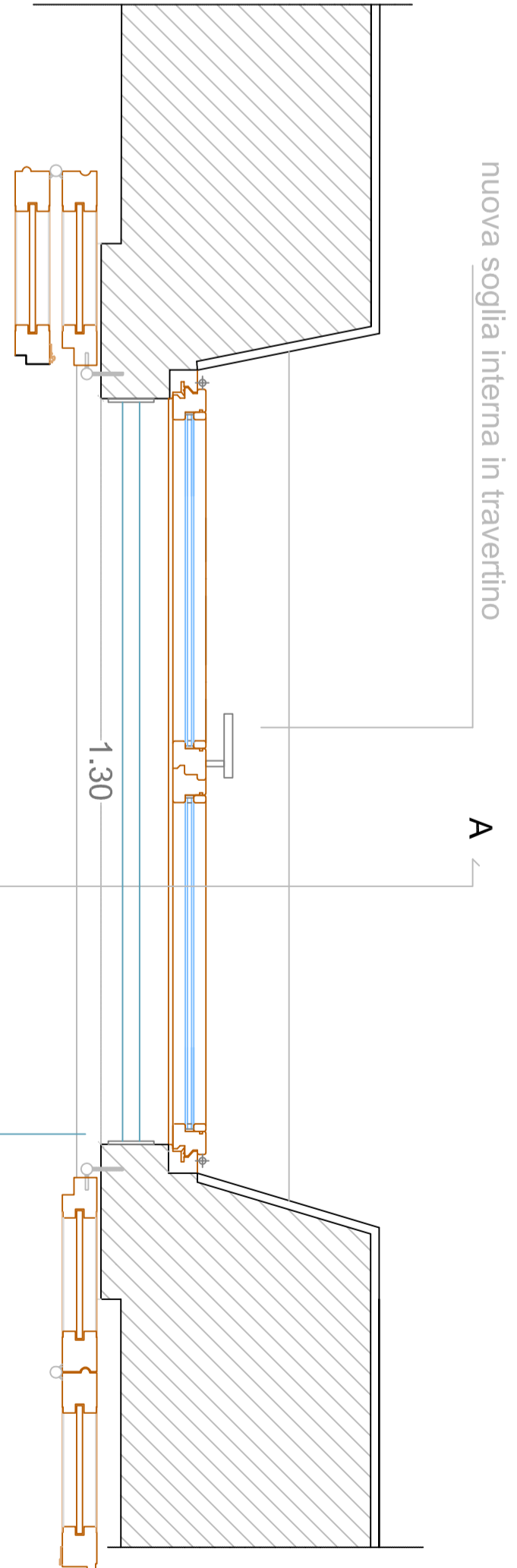

PIANTA sc.1:10

soglia esterna in travertino
E' prevista la conservazione di quella esistente

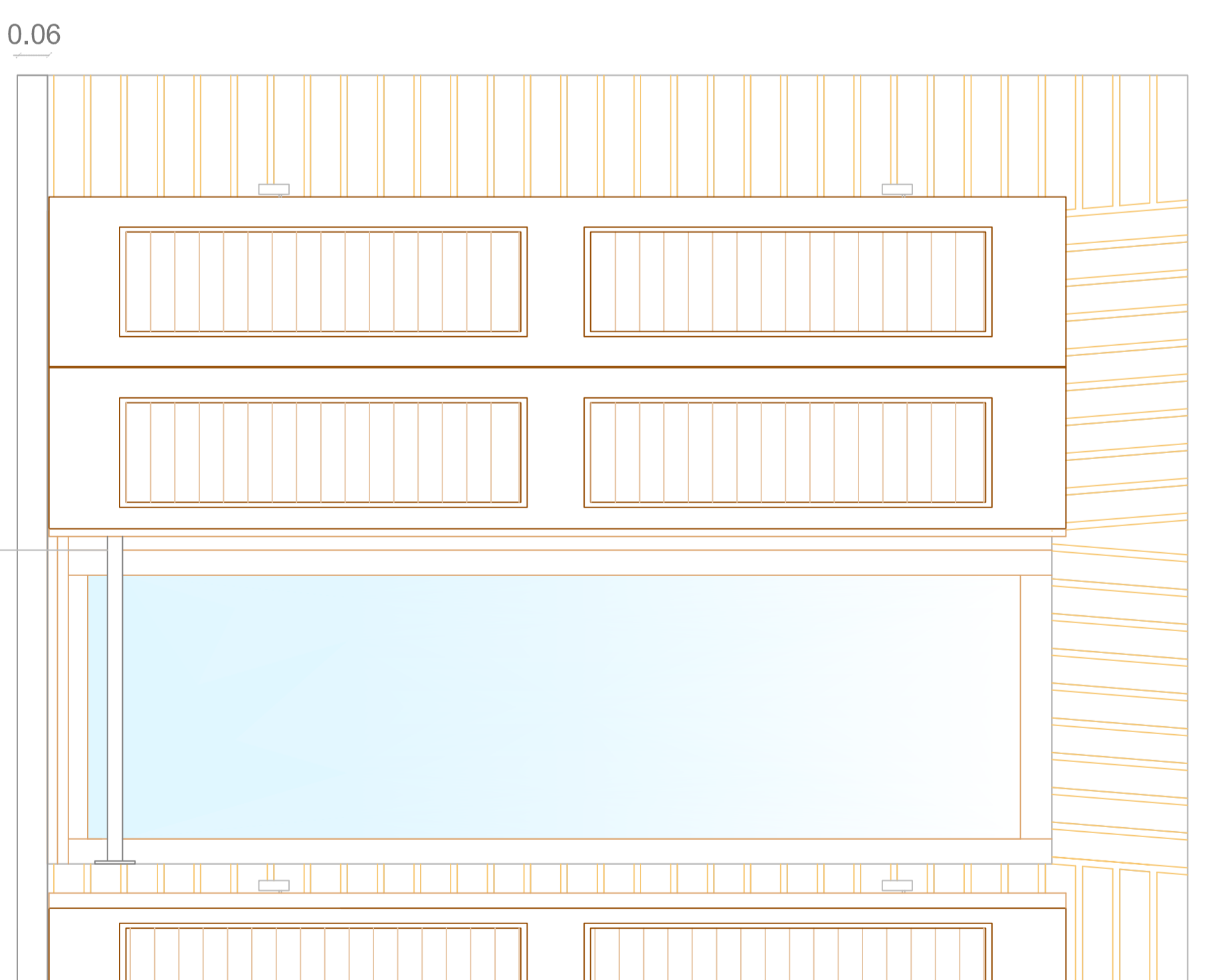

PROSPETTO sc.1:10

soglia esterna in travertino
E' prevista la conservazione di quella esistente

In seguito all'incremento delle quote dei solai, al fine di rispettare l'altezza di sicurezza del parapetto sottolinfestria, è previsto l'inserimento di un tubolare in ferro.

Stato di progetto: finestra tipo in legno

In progetto è prevista la rimozione degli infissi esistenti e la sostituzione con nuovi infissi, sempre in legno, conformi alle prestazioni termocustiche richieste dalle norme di legge. Per migliorare le condizioni termogigrometriche, soprattutto del periodo estivo, è previsto l'inserimento di persiane in legno, con sistema di apertura a libretto per facilitare la movimentazione e per una diversificata opacità degli ambienti interni in base alle esigenze climatiche e di benessere. Le finiture degli infissi, tipo castagno, saranno concordate con la DD.L., sentita la competente soprintendenza, nell'ambito della riqualificazione dei fronti previa analisi delle coloriture presenti nel contesto urbano di riferimento.

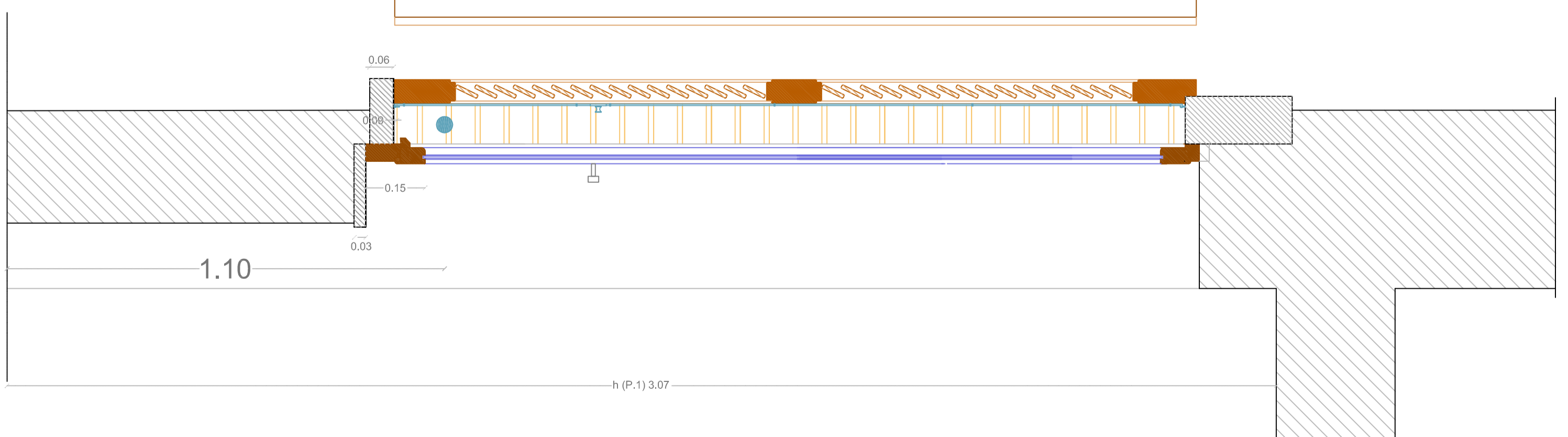

Sezione A-A'