

Gentile famiglia, ecco il Suo
B.U.M.

BOLLETTINO UFFICIALE MUNICIPALE

anno_23_numero_8 **AGOSTO** | **SETTEMBRE** 2016



CITTÀ DI SAN BENEDETTO DEL TRONTO



**L'ECCELLENTE
QUALITÀ DELLE
ACQUE DEL
NOSTRO MARE**

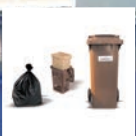

**SCONTO SULLA
TASSA RIFIUTI,
DOMANDA ENTRO
IL 30 SETTEMBRE**



**RACCOLTA
DIFFERENZIATA,
SIAMO AL 71%**



**STADIO FINALMENTE
AGIBILE PER QUASI
14.000 POSTI**



Porto d'Ascoli - 2 locali - 42 mq.

Zona Sentina a 450 mt dal mare, appartamento mansardato composto da soggiorno con angolo cottura, camera matrimoniale, bagno con doccia e finestra, piccolo balcone con vista mare.

Classe: G - Nren 222,00 - Ren 0,0 - C.E.: ☺ - C.I.: ☺
€. 65.000,00

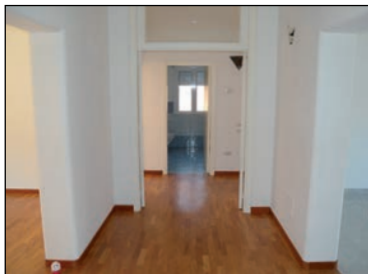

Porto d'Ascoli - 3 locali - 108 mq.

Zona Sentina, secondo piano di una piccola palazzina senza spese condominiali. Ingresso, soggiorno, cucina abitabile con sala da pranzo, due camere matrimoniali, bagno, due balconi.

Classe: G Ipe 374,86 kwh/mq/anno **€. 150.000,00**

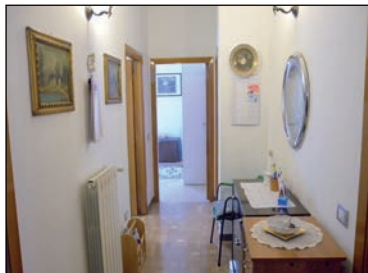

Porto d'Ascoli - 3 locali - 95 mq

Centrale, zona Cristo Re, primo piano di un piccolo fabbricato senza spese condominiali, ingresso, soggiorno, cucina abitabile, due camere matrimoniali, bagno, due balconi.

Classe: G - Nren 191,39 - Ren 17,01 - C.E.: ☺ - C.I.: ☺
€. 118.000,00



Porto d'Ascoli - 3 locali - 82 mq.

Zona Ragnola, piano terra con ingresso su soggiorno, cucina, due camere, bagno, due balconi di cui uno abitabile. Piccola corte pavimentata con porzione di giardino. Completo di cantina e garage.

Classe: E Ipe 109,9 kwh/mq **€. 155.000,00**



Ospedale Civile - 3 locali - 85 mq comm ca

In palazzina posta a meno di 200 mt dall'Ospedale, trilocale di ampie dimensioni da ristrutturare.

Classe energetica in fase di rilascio **€. 55.000,00**



Centrale - 4 Locali - 110 mq comm ca

Nelle immediate vicinanze di via Marsala, ampio appartamento in discreto stato posto al secondo piano.

Classe: G Ipe = 227,50 kwh/mq **€. 125.000,00**



Residenziale - 3 locali - 137 mq comm ca

In contesto residenziale recintato posizionato nella prima collina grazioso trilocale con doppi servizi. Ampio terrazzo-giardino di 280 mq ca, garage e posto auto.

Classe energetica in fase di certificazione **€. 175.000,00**



Centrale - 3 locali - 105 mq comm ca

Appartamento in buono stato ubicato a ridosso della Piazza del Mercato; con soffitta di proprietà e posto auto in corte condominiale.

Classe: G Ipe = 175,70 kwh/mq **€. 160.000,00**

E.D.I.

la Qualità la vedi



**OLIO
EXTRA
VERGINE
DI OLIVA**

**BACCALÀ
STOCCAFISSO**

OLIVE DI GAETA ORIGINALI

OLIVE NERE AL FORNO

Olive Verdi
*in salamoia
e denocciolate*

**VENDITA DIRETTA
E ALL'INGROSSO**

PORTO D'ASCOLI
Via N.Sauro 150
(Statale Adriatica)
tel. e fax 0735 751015

S O M M A R I O



STADIO, finalmente agibile per 14.000 spettatori

- 1 Stadio, finalmente agibile per 14.000 spettatori
- 2 Internet per le nonne: chi cerca, trova grazie ai ragnetti
- 4 La composizione di Giunta e Consiglio comunale
- 6 Tassa rifiuti, entro il 30 settembre va presentata la domanda per lo "sconto" del 40%
- 8 Campo scuola della Protezione civile
- 10 Scenaperta, gli eventi in cartellone da Ferragosto in poi
- 11 Le prossime iniziative in Sentina
- 12 Raccolta differenziata, siamo al 71%
- 13 Che cos'è il Centro per il Riuso
- 14 Per i turisti è in funzione la guardia medica | Le farmacie in città
- 15 Notizie dalle scuole
- 16 La qualità delle nostre spiagge
- 17 Le acque del nostro mare? Eccellenti!
- 18 Bollettino delle delibere | La rotatoria di viale De Gasperi è una realtà
- 20 Bando per nuove aziende nel turismo culturale | Torna la festa del parco Eleonora

Dopo una lunga attesa, e tanti soldi investiti, finalmente lo stadio "Riviera delle Palme" ha ottenuto l'agibilità per una capienza complessiva di 13.708 posti.

Il nulla osta definitivo è arrivato venerdì 22 luglio quando il sopralluogo della Commissione Provinciale di Vigilanza dei locali di pubblico spettacolo (composta, oltreché dal Sindaco e dai funzionari comunali competenti, da rappresentanti di Prefettura, Questura, Vigili del Fuoco, ex Genio Civile, ASUR, CONI Marche, della Direzione Territoriale del lavoro e della Sambenedettese Calcio) ha preso atto che gli ultimi lavori di adeguamento richiesti nel precedente sopralluogo di maggio sono stati eseguiti.

Nello specifico, sono utilizzabili 4.585 posti nella tribuna ovest, 2.630 in curva nord, 3.894 in tribuna est e 2.590 posti in curva sud (sette riservato alla tifoseria ospite).

Con la conclusione dei lavori è stata restituita alla città l'area ad est dello stadio e adiacente a viale dello Sport che, ripulita e disciplinata nella segnaletica, può tornare ad essere utilizzata come area di sosta (tranne ovviamente in occasione delle partite della Sambenedettese). Si chiude così una tormentata parentesi durata sette anni e caratterizzata da complesse vicissitudini legate anche alla mancata iscrizione dell'allora US Sambenedettese 2009 adrl e alle intese per la realizzazione dell'impianto fotovoltaico che sovrasta le coperture dello stadio.

Va ricordato comunque che, in meno di dieci anni, il Comune di San Benedetto ha investito non poco per questa struttura. Tra gli interventi di manutenzione più rilevanti effettuati dal 2007 ad oggi, si segnalano i 100.000 euro spesi proprio quell'anno per gli adeguamenti strutturali legati alla riduzione della capienza, i 450mila euro spesi l'anno successivo per il nuovo sistema di videosorveglianza, gli ulteriori 104 mila euro spesi tra il 2012 e il 2015 per la sistemazione delle grondaie, la manutenzione del campo da gioco, per impianti ed opere edili, impianti elettrici, sistemazione dei pali della rete protettiva, per l'adeguamento della sala destinata ad accogliere il GOS - Gruppo Operativo Sicurezza, organo di vigilanza che gestisce la sicurezza dello stadio durante le manifestazioni.

Per non dire degli interventi indiretti, ovvero dei contributi erogati alla Sambenedettese (nelle diverse rappresentazioni societarie succedutesi negli anni) per interventi di manutenzione straordinaria sul terreno di gioco e sull'illuminazione.

In totale, sono stati spesi oltre 1,1 milioni di euro per il "Riviera delle Palme" a cui si aggiungono le somme erogate dalla ditta che gestisce l'impianto fotovoltaico (100.000 euro).

Insomma, uno sforzo notevole di tutta la città per avere un "tempio del tifo" finalmente adeguato alla storia calcistica della Sambenedettese.

BOLLETTINO UFFICIALE MUNICIPALE 249

Mensile di informazione del Comune di San Benedetto del Tronto
Reg. Trib. AP n.316 del 28.02.1994
anno_23 n. 8_AGGOSTO|SETTEMBRE_2016

Iscritto al Registro degli Operatori di Comunicazione al n. 7515
Redazione: Municipio di San Benedetto del Tronto
Viale De Gasperi, 124 - tel. 0735.794503 fax 0735.794335
www.comunesbt.it ufficiostampa@comunesbt.it

Direttore responsabile **Eugenio Anchini**
Progetto d'immagine/impaginazione **Fabrizio Mariani**

Hanno collaborato a questo numero:
Vinicio Cipolloni, Nicola Antolini, Stefano Chelli, Leonardo Collina,
Marco Collini, Rosa De Falco, Emidio Di Gaspare, Anna Marinangeli,
Amedeo Mozzoni, Antonio Prado, Sergio Trevisani

Concessionaria di pubblicità:
SR Communication S.r.l. tel. 0735.591154 - port. 347.6910043
Stampa: Tecnostampa S.r.l. - Loreto (AN)

San Benedetto del Tronto è un Comune certificato



ISTITUTO DI CERTIFICAZIONE DELLA QUALITÀ
CERTIFICATO N. 16658



Internet per le nonne: Chi cerca, trova grazie ai ragnetti

di Antonio Prado*

Informazioni, ma quante informazioni: tante da non sapere neanche da dove cominciare a cercare, tante da rimanere disorientati come se fossimo tutt'un tratto catapultati in un grattacielo da cento piani zeppo di biblioteche, musei, quotidiani, magazzini di robivecchi, cinema, sale da concerto, centri commerciali e ipermercati. Se ci fosse una mappa da consultare, magari sarebbe un buon punto di inizio. C'è chi su Internet ci mette a disposizione un indice, qualcuno che ha già catalogato per noi tutte le risorse consultabili: notizie, musica, immagini, video, libri, mappe e tanto altro. Si tratta di grandi società che offrono al pubblico il loro **motore di ricerca**, cioè il loro indice.

Come lo redigono? Di certo non è fatto a mano, ma si avvalgono di piccoli robot, chiamati spider (cioè ragni) i quali percorrono la tela di Internet che avvolge il pianeta Terra registrando tutto ciò che incontrano, vedono, sentono. Entra poi in gioco una squadra di super-computer che, sulla base dei dati raccolti dai ragnetti, ordina il materiale trovato per importanza e affidabilità dell'editore o per maggior rilevanza dei contenuti.

Da sempre la battaglia tra motori di ricerca si combatte proprio sul campo dell'ordinamento degli indici, cioè su come riconoscere l'importanza delle fonti.

Oggi il motore più importante e conosciuto in tutto il mondo si chiama Google (pronunciato gùgol), fondato diciassette anni fa negli Stati Uniti d'America da due studenti universitari; ciò che alla fine degli anni Novanta era una brillante tesi di dottorato è diventata una multinazionale da oltre quattordici miliardi di dollari e 57mila collaboratori nei cinque continenti.

Altri concorrenti dai nomi bizzarri sono: *Bing, Yahoo!, Baidu, Aol., Yandex, Duck-DuckGo*.

Dicevamo dunque degli indici: ci aiutano a trovare ciò che cerchiamo. Ecco appunto, ma cosa cerchiamo?

Se a esempio non ricordassimo esattamente come fa quella filastrocca sugli elefanti e la ragnatela, chiediamo a Google: *"filastrocca elefanti e ragnatela"*.

Neanche il tempo di rendercene conto e otteniamo un indice. La prima voce è un

video che si intitola *"L'elefante si dondolava"*, la seconda conduce alla pagina recante il testo della filastrocca. Proprio quello che stavamo cercando grazie agli studiosi che dentro Google lavorano per riuscire a indovinare sempre meglio le nostre necessità, anche quando sbagliamo nel porre la domanda.

Sì, perché se avessimo scritto *filastrocca* con una sola c, *elefati* senza la n e ragnatela senza la g, il motore di ricerca ci avrebbe restituito il medesimo indice precedente dalla bonaria correzione degli errori ortografici commessi.

Tutto questo riesce a farlo per centoventitré lingue diverse. Google infatti è capace di tradurre da una lingua all'altra automaticamente; non produce di certo versioni in grado di spuntare una sufficienza se riciclate nei compiti in classe delle scuole superiori, ma rappresenta comunque un servizio utilissimo per comprendere il senso di intere frasi in lingue straniere.

Abbiamo detto testi, video, traduzioni. E le immagini? Poniamo il caso che volessimo osservare le fotografie della nostra città. Chiediamolo al motore di ricerca: *"immagini San Benedetto del Tronto"*.

Funziona, perché appare sullo schermo un fittissimo album di foto che ritraggono tutti gli angoli, i monumenti e il panorama che conosciamo e amiamo.

Quand'anche non conoscessimo il nome di una chiesa che fa da sfondo a un nostro vecchio autoscatto (che oggi si chiama *selfie*), Google ci viene in aiuto:



disegno di Belinda Menzietti

diamo allora in pasto la nostra foto al motore di ricerca e sarà poi suo compito confrontarla con miliardi di immagini per restituirci, in una frazione di secondo, il nome dell'abbazia che visitammo tanti anni fa.

Per tutto questo ovviamente possiamo usare, oltre al computer di casa, anche i tablet o i telefonini che, quando siamo fuori, risultano nettamente più comodi.

Comodi e di immediata utilità se avessimo voglia di convertire delle unità di misura (da pollici a centimetri), o risolvere un'equazione camminando (a chi non càpita?) o, più seriamente, conoscere la strada da percorrere per raggiungere una mèta.

In quest'ultimo caso, *Google* ci consente di calcolare la distanza da coprire, la durata del viaggio, consultare le indicazioni stradali, informarci sulle condizioni meteorologiche, tenere d'occhio la situazione del traffico e molto altro. La costante per tutti questi servizi è la semplicità d'uso.

Tutto così semplice che persino gli elefanti prima o poi potranno dondolare davvero sui fili del web.

Nel prossimo numero vi scriverò di: *Chi governa Internet?*

*Giornalista, responsabile ufficio Architetture di rete e sistemi Servizio Sviluppo organizzativo e sistemi informativi



Giuseppe Palestini
FISIOTERAPISTA

www.fisioterapiapalestini.it

Fisiokinesiterapia
Terapia Manuale

Rieducazione Posturale Globale®



Alcuni parametri spinometrici **prima e dopo** la Rieducazione Posturale Globale

Profilo schiena

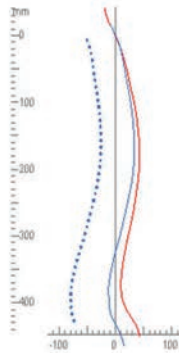

Curva scoliotica

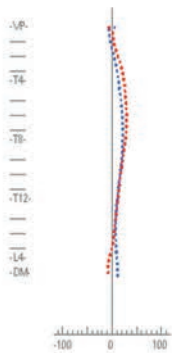

Rotazione vertebrale

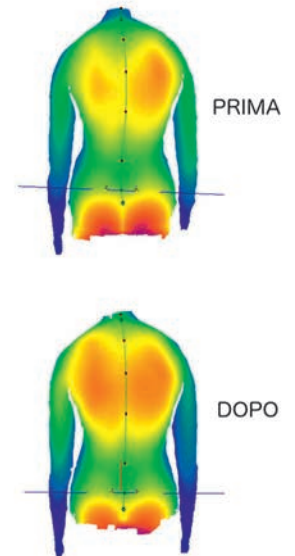
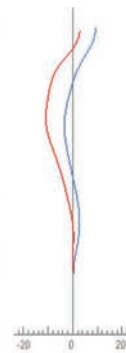

SPINOMETRIA® FORMETRIC,
la nuova frontiera della diagnosi posturale

----- prima del trattamento
----- dopo il trattamento

STUDIO: VIA G. BOVIO, 4 - SAN BENEDETTO DEL TRONTO (AP) - TEL. 0735 519095 - CELL. 333 4377440
email: info@fisioterapiapalestini.it



UN SOSTEGNO IMPORTANTE
IN UN MOMENTO DIFFICILE

tel. 0735 781323 - 751575 cell. 337 657500 337 637727

GROTTAMMARE - SAN BENEDETTO DEL TRONTO - PORTO D'ASCOLI

www.onoranzefunebriadria.it - adria.perozzi@gmail.com

LA GIUNTA COMUNALE



Pasqualino Piunti
Sindaco

Urbanistica, Sanità, Riserva Sentina, Trasparenza e Innovazione, Risorse Umane, Sicurezza e Polizia Municipale, Protezione Civile, Relazioni internazionali.



Andrea Assenti

Vice-sindaco con deleghe a:
Lavori pubblici Programmazione Opere Pubbliche, Manutenzione, Infrastrutture, Patrimonio, Società Partecipate, Decoro Urbano, Politiche della Mobilità.



Andrea Traini

Assessore con deleghe a:
Bilancio, Politiche ambientali, Sviluppo sostenibile, Parchi e giardini, Decentramento e partecipazione.



Annalisa Ruggieri

Assessore con deleghe a:
Cultura, Pubblica Istruzione, Università, Beni comuni e acqua pubblica, Politiche Comunitarie.



Antonella Baiocchi

Assessore con deleghe a:
Pari Opportunità, Politiche dell'integrazione e dell'Inclusione sociale, Politiche per la Pace



Emanuela Carboni

Assessore con deleghe a:
Politiche sociali, Politiche della Casa, Conciliazione tempi di vita e di lavoro, Servizi cimiteriali.



Filippo Olivieri

Assessore con deleghe a:
Attività Produttive, Commercio, Politiche attive del lavoro, Politiche del Mare, Porto, Piano Regolatore del Porto (in coordinamento con l'assessorato all'urbanistica) Parco Marino.



Pierluigi Tassotti

Assessore con deleghe a:
Turismo, Sport, Politiche per i Giovani, Tempo libero, Impianti sportivi.

IL CONSIGLIO COMUNALE



Presidente
Bruno Gabrielli
Forza Italia



Gruppo Piunti Sindaco
San Benedetto Protagonista
Mario Ballatore



Gruppo Piunti Sindaco
San Benedetto Protagonista
Giovanni Chiarini
(capogruppo)



Gruppo Piunti Sindaco
San Benedetto Protagonista
Carmine Chiodi



Gruppo Piunti Sindaco
San Benedetto Protagonista
Brunilde Crescenzi



Gruppo Piunti Sindaco
San Benedetto Protagonista
Gabriele Pompili



Forza Italia
Mariadele Girolami



Forza Italia
Stefano Muzi



Forza Italia
Valerio Pignotti
(capogruppo)



SiAmo San Benedetto
Antonella Croci



SiAmo San Benedetto
Emidio Del Zompo



SiAmo San Benedetto
Rosaria Falco



SiAmo San Benedetto
Pierfrancesco Troli
(capogruppo)



Fratelli d'Italia
Gianni Massimo Balloni
(capogruppo)



Fratelli d'Italia
Giacomo Massimiani



Partito Democratico
Antonio Capriotti



Partito Democratico
Antimo Di Francesco



Partito Democratico
Maria Rita Morganti



Partito Democratico
Paolo Perazzoli
(capogruppo)



Rinnovamento e Progresso
Marco Curzi
(capogruppo)



Udc
Popolari San Benedetto
Domenico Pellei
(capogruppo)



Uniti
per San Benedetto del Tronto
Flavia Marcella Mandrelli
(capogruppo)



Ripartiamo da Zero
con De Vecchis Sindaco
Giorgio De Vecchis
(capogruppo)



Ripartiamo da Zero
con De Vecchis Sindaco
Andrea Sanguigni

TASSA RIFIUTI, entro il 30 settembre va presentata la domanda per lo "sconto" del 40%

Il prossimo 30 settembre sarà l'ultimo giorno utile per presentare al protocollo del Comune la domanda per chiedere l'agevolazione nel pagamento della TARI, il tributo per il servizio di smaltimento dei rifiuti.

L'agevolazione consiste nella riduzione del 40% dell'importo dovuto per l'abitazione di residenza e una pertinenza, a condizione che si sia ovviamente residenti a San Benedetto del Tronto e che l'Indicatore della Situazione Economica Equivalente - ISEE 2016 dell'intero nucleo familiare (inteso come tutti i soggetti presenti nello stato di famiglia e/o occupanti la medesima unità abitativa) sia pari o inferiore a 16.000 euro.

La riduzione verrà applicata dall'ufficio contestualmente alla verifica del possesso dei requisiti richiesti, ricalcolando l'importo dovuto per le ultime due rate con scadenza 30 Settembre e 30 Novembre.

In ogni caso il Comune, così come già avvenuto per la scadenza di aprile, invierà per le successive due scadenze una specifica comunicazione con l'indicazione di quanto dovuto e il modello F24 per il pagamento della rata presso gli sportelli postali e bancari (ovviamente anche tramite internet banking). E' anche possibile pagare presso gli sportelli del Servizio Tributi esclusivamente utilizzando carta di credito, bancomat e bancomposta.

RIDUZIONE PENSIONATI AIRE

E' prevista inoltre una riduzione TARI del 66,66 % per l'unità immobiliare posseduta a titolo di proprietà o di usufrutto in Italia dai cittadini italiani iscritti all'AIRE, già pensionati nei rispettivi Paesi di residenza, a condizione che l'abitazione non risulti affittata.

PAGAMENTO ON LINE

Da qualche anno è anche possibile pagare on line. Dalla home page del sito istituzionale www.comunesbt.it si accede alla sezione "Servizi on line" nella quale si può consultare la propria situazione con riferimento ai tributi comunali, stampare il modello F 24 già compilato da utilizzare per il pagamento e, solo per la TARI, pagare con carta di credito. Occorre ovviamente autenticarsi con *username* e *password* già fornite con comunicazione del 2012 che, se dimenticati o perduti, possono essere recuperate utilizzando la procedura di "recupero *password*" se in passato sono già state utilizzate. Chi invece non ha mai effettuato l'accesso può richiedere *username* e *password* scrivendo a tributi@comunesbt.it e allegando alla email un valido documento di identità. A questo indirizzo o al numero telefonico 0735 794550 ci si può rivolgere per qualsiasi chiarimento.





Università di tutte le età e del tempo libero

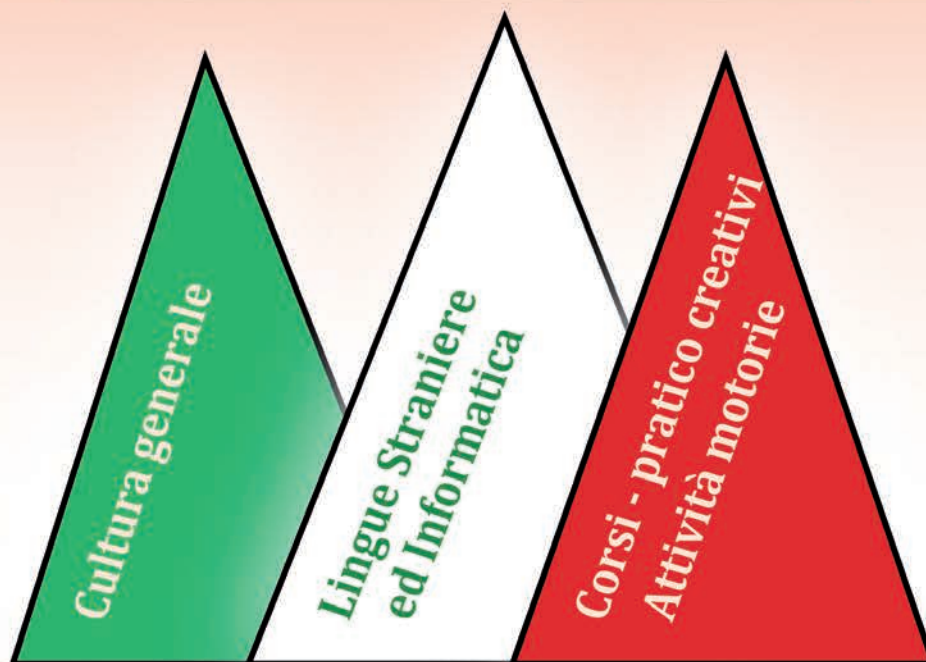

28° Anno Accademico 2016/17

Iscrizioni ai Corsi dal 1 settembre 2016

**CORSI PRATICO CREATIVI
LINGUE STRANIERE
CULTURA GENERALE
ATTIVITÀ MOTORIE
INFORMATICA IN LABORATORIO**



Viale De Gasperi,139 • San Benedetto del Tronto

Tel. e fax 0735 781465

www.utessbt.com • info@utessbt.it

Orari segreteria : dal lunedì al venerdì dalle 9 alle 12.30 e dalle 15.30 alle 18.30



CITTÀ DI SAN BENEDETTO DEL TRONTO



in collaborazione con



PROTEZIONE CIVILE
Presidenza del Consiglio dei Ministri
Dipartimento della Protezione Civile

anch'io sono la Protezione civile



La Protezione civile di San Benedetto del Tronto organizza **dal 28 agosto al 3 settembre** 2016 presso la **fattoria Ferri**, nel cuore della Sentina, un **campo scuola per ragazzi tra gli 11 e i 14 anni**.

I partecipanti s'immergeranno nella **natura**, impareranno ad essere **cittadini responsabili e rispettosi dell'ambiente**, scopriranno come ci si può rendere utili alla collettività.

E' prevista una contribuzione di 30 euro a partecipante comprendente anche la copertura assicurativa.

Per info ed iscrizioni:

Polizia Municipale - Servizio di Protezione Civile tel. 0735 794 213 / 219 - mail: cipolloniv@comunesbt.it
Gruppo Comunale di Volontariato di Protezione Civile tel. 0735781486 - mail: info@protezionecivilesbt.it



Banco Metalli

C.D.O.



COMPRO ORO

ARGENTO - PREZIOSI - OROLOGI - LEGHE DENTALI

*dal 2003 la nostra professionalità
è la vostra garanzia*

Ottieni il massimo dal tuo oro e argento

DA NOI TROVERAI:

- Migliore quotazione di mercato in tempo reale
- Valutazione professionale gratuita dei tuoi oggetti
- Massima riservatezza, serietà e cortesia
- Pagamento immediato in contanti

Via Silvio Pellico 1 - San Benedetto del Tronto - tel. 380 6956804

Via Mentana 6 - San Benedetto del Tronto - angolo viale S. Moretti (angolo isola pedonale) tel. 0735 583895



VIA SILVIO PELLICO 1



VIA MENTANA 6

www.energysystemdm.it

**AFFIDATI A PERSONALE
ALTAMENTE QUALIFICATO**
Centro Autorizzato Plurimarche



**Manutenzione caldaia +
Controllo fumi+
Bollino**



45 €
+ 7 € Bollino

Chiama il nostro UFFICIO
per prenotare il tuo controllo

info: 0735.431659 - 320.8493486 - 392.7599812
0735.594666 - 320.8493406

Via E. Rossi 1/A - San Benedetto del Tronto (AP)

15 agosto AURORA PICENA
Concerto all'alba Quartetto Vivaldi
Piergiorgio Troilo
e Paolo Incicco violini
Emiliano Finucci viola,
Daniela Tremaroli violoncello
battigia antistante la conc. n. 13
(lungomare Trieste n. 27) ore 5.30
A cura dell'Ist. Musicale "A. Vivaldi"

15 agosto COLOR MOB
Area ex-camping Beach Arena
A cura di Mad Events Srls

**15 agosto REGATA
DI FERRAGOSTO MEMORIAL
SERAFINO BALESTRA**
Mare antistante il Circolo Ragn'a Vela
concessione 71/71bis
A cura di Circ. nautico Ragn'a Vela

**15 agosto ANTEPRIMA
PROIEZIONE DOCUMENTARIO
"La porta Santa di Paolo Annibaldi"**
di Enrico Melonari. Produzione Fondazione
Liberio Bizzari - Piazza Cattedrale Madonna
della Marina ore 21.30 A cura della Fondazione
Liberio Bizzari

**19 agosto SCRITTORI
SOTTO LE STELLE**
Sabrina Galli presenta "Emozioni tra fiori
e piante" Chalet da Luigi ore 21.15
In collab. con la Bibliofila
e I Luoghi della scrittura

**19 agosto CONCERTO
BANDISTICO CITTÀ DI SAN
BENEDETTO** Centro cittadino ore 21

**19 agosto L'OPERA
SOTTO IL TORRIONE**
Tosca di Giacomo Puccini Libretto
di Luigi Illica e Giuseppe Giacosa,
dal dramma di Victorien Sardou
Piazza Sacconi Paese Alto ore 21.30
Consorzio per l'Istituto Musicale "A. Vivaldi"

**Dal 20 al 23 agosto L'ANTICO
E LE PALME** Gran mercato dell'antico
V.le Buoizzi, v.le S. Moretti, v.le C. Colombo,
Piazza Giorgini, via Milanese - Organizzazione
mostre d'arte e antiquariato Brandozzi A. & C.

**21 agosto SCRITTORI
SOTTO LE STELLE**
Americo Marconi presenta "La Sibilla"
Marte editrice - Circolo Nautico ore 21.15
In collab. la Bibliofila e I Luoghi della scrittura

**21 agosto APERITIVO
SOTTO LA TORRE**
Serata con intrattenimento musicale
Paese Alto - Torre dei Gualtieri ore 21.30
A cura dell'Ass. Culturale Amici del Paese Alto
con il Comitato di Quartiere

**23 agosto INCONTRI
CON L'AUTORE** Isa Tassi
presenta "Donne Sambenedettesi"
Palazzina Azzurra ore 21.15 - In collab.
con la Bibliofila e I Luoghi della scrittura

SCEN NA PER TA



ESTATE 2016

Gli eventi in cartellone da Ferragosto...

23 agosto IO BALLO!
Serata danzante con musica dal vivo
(liscio, balli di gruppo e tanto divertimento)
Rotonda a mare di Porto d'Ascoli ore 21.30
A cura di dell'Ass. Astral Music
direzione artistica AssoArtisti

24 agosto 21° FESTIVAL FERRÈ
Festival internazionale dedicato al celebre
chansonnier - Bon anniversaire Léo
Christiane Courvoisier
Michel Hermon - Annick Cisaruk
con ospite d'onore a sorpresa
Palazzina Azzurra ore 21,15
in caso di pioggia Teatro Concordia
Ingresso libero su prenotazione
339-2142416, 328-4832044, 345-1129312
A cura di Centro Léo Ferré

**24 agosto VERNACOLANDO....
SULLA SPIAGGIA 7° ed.**
Lu mare, lu core, le parole...storie,
poesie e...altro in vernacolo sambenedet-
tense Chalet ZODIACO, conc. n. 19 ore 21.15
- A cura dell'Ass. Teatrale "Ribalta Picena"
in collab. con l'Ass. Italiana Imprenditori
Turistici Balneari

**26 agosto SCRITTORI
SOTTO LE STELLE**
Stefano Callipo e Antonella Baiocchi
presentano "Rischio suicidario"
Circolo Nautico ore 21.15
in collaborazione con Aprosir, la Bibliofila
e I Luoghi della scrittura

**dal 27 agosto al 12 settembre
R-EVOLUTION**
Immagina una strada verso tutte le arti
Mostra fotografica - Workshop
Incontri d'autore - Palazzina Azzurra ore 18/24
A cura dell'Associazione FIOF

**28 agosto SCRITTORI
SOTTO LE STELLE**
Gianluca Pazzaglia presenta
"Dieta e ormoni per la salute del seno" Monda-
dori - Circolo Nautico 21.15
in collab. con Regenera Research,
la Bibliofila e I Luoghi della Scrittura

**28 agosto TROFEI
INTERNAZIONALE
DI CANNA DA RIVA** Molo Sud
A cura di Apsd San Benedetto

**28 agosto CAMPIONATO
ITALIANO DI FOOTVOLLEY**
Beach Arena
A cura di Play Footvolley

30 agosto DANCE SHOW!
Serata danzante con musica
dal vivo (liscio, balli di gruppo
e tanto divertimento)
Rotonda a mare
di Porto d'Ascoli ore 21.30
A cura di dell'Ass. Astral Music
direzione artistica AssoArtisti

SETTEMBRE

**1 settembre VERNACOLANDO....
SULLA SPIAGGIA 7° ed.**
Lu mare, lu core, le parole...storie,
poesie e...altro in vernacolo
sambenedettese Chalet Stella Marina,
concessione n. 11 ore 21.15
A cura dell'Associazione Teatrale
"Ribalta Picena" in collaborazione
con l'Associazione Italiana Imprenditori
Turistici Balneari

**Dal 2 al 4 settembre MERCATO
FRANCESE** Piazza Giorgini e Viale Buoizzi

**11 settembre STRAREGATA
SOCIALE "Trofeo Manuela Sgattoni"**
Moletto Parasabbia Tiziano 1
A cura del Circolo Nautico Sambenedettese

**dal 17 al 25 settembre PICENO
D'AUTORE JUNIOR E FAVOLA**
Palazzina Azzurra
a cura dell'Associazione Culturale
I Luoghi della Scrittura

24 settembre 1° TROFEO PIEMME
Pista di pattinaggio di Via Gronchi
quartiere Agraria
A cura di Pedale Rossoblu-Picenum

**25 settembre TROFEI
CHALLENGER "JACK LA BOLINA"
E "GIOVANNI LATINI"**
Riservati a motoscafi e poliscafi
non combinati - Mare antistante il centro
sportivo della Lega Navale
Lungomare sud concessione 45/bis
A cura di Lega Navale Italiana sezione
di San Benedetto del Tronto

**25 settembre MARATONA
ASCOLI - SAN BENEDETTO**
Gara podistica di 33,250 km
Partenza Piazza Arringo ore 9
e arrivo in Piazza Giorgini
A cura di Porto85

GLI EVENTI POTREBBERO
SUBIRE DELLE VARIAZIONI.
SI PREGA DI CONSULTARE IL SITO:
WWW.COMUNESBT.IT/EVENTI

RISERVA NATURALE REGIONALE

A

N

I

T

N

E

S

ESTATE
2016
da Agosto
ad Ottobre



CITTÀ DI SAN BENEDETTO DEL TRONTO

AGOSTO

- 05** "Lasciateci divertire"
ore 21:30 Riserva Sentina, presso la Fattoria Ferri
A cura del Laboratorio Teatrale Re Nudo, di San Benedetto del Tronto
Spettacolo recitato testi di Petrolini, Torre, Marquez, Vian, Boccaccio, Benni, Neruda
voce recitante Piergiorgio Cini
fisarmonica Sergio Capoferri
- 07** Passeggiata alla Sentina in compagnia degli asinelli XI Edizione
ore 09:30 Appuntamento presso il ponte di via del Cacciatore - Accesso Nord della Riserva
Associazione Sentina (per info scrivere a: associazione@sentina.it)
Passeggiata nella Riserva con spuntino presso la Fattoria Ferri con pane, olio e pomodori
- 09** La Sentina racconta fiabe
ore 21:00 Riserva Sentina, presso la Fattoria Ferri
CEA Torre sul Porto – Riserva Sentina Per info scrivere a: info@riservasentina.it
Attività di animazione per bambini
- 11** Stelle cadenti fra scienza e musica
ore 21:30 Appuntamento presso il ponte di via del Cacciatore - Accesso Nord della Riserva
CEA Torre sul Porto – Riserva Sentina, in collaborazione con l'Associazione Astrofili Alfa Gemini
e l'Associazione Amici della Sentina. Per info scrivere a: info@riservasentina.it
Osservazione delle stelle cadenti in presenza di un astronomo con intrattenimento musicale
- 20** Tartaday
ore 09:00 Litorale della Riserva Sentina, presso la Torre sul Porto
CEA Torre sul Porto – Riserva Sentina, in collaborazione con Associazione Amici della Sentina
per info scrivere a: info@riservasentina.it
Liberazione di una Tartaruga Marina in collaborazione con la Fondazione Cetacea

SETTEMBRE

- 03** Alla scoperta delle farfalle notturne
ore 21:00 Appuntamento presso il ponte di via del Cacciatore - Accesso Nord della Riserva
CEA Torre sul Porto – Riserva Sentina, in collaborazione con Associazione Amici della Sentina
per info scrivere a: info@riservasentina.it
Visita alla scoperta del fantastico mondo delle farfalle notturne della Riserva Sentina
- 17** La Sentina di notte
ore 21:00 Appuntamento presso il ponte di via del Cacciatore - Accesso Nord della Riserva
CEA Torre sul Porto – Riserva Sentina, in collaborazione con Associazione Amici della Sentina
per info scrivere a: info@riservasentina.it
Visita alla scoperta dei paesaggi, dei suoni e degli animali notturni della Riserva Sentina
- 17/18** 2° Estemporanea di pittura naturalistica "Sentina tra Natura, Storia e Colori"
CEA Torre sul Porto – Riserva Sentina, in collaborazione con Associazione Amici della Sentina
per info scrivere a: info@riservasentina.it
Due giornate dedicate alla pittura e all'arte in Sentina, con visita guidata e la possibilità di interagire con gli artisti

OTTOBRE

- 01/02** Eurobirdwatching
LIPU Delegazione di San Benedetto del Tronto (per info scrivere a: lipusbtl@libero.it)
Manifestazione a livello europeo per il censimento di tutte le specie, aperto anche ai non esperti

Consulta il calendario completo su www.riservasentina.it



Raccolta differenziata, siamo al 71%



I sambenedettesi fanno sempre di più la raccolta differenziata. E' quanto si evince dai dati forniti da Pice-nambiente spa e relativi al servizio di ritiro dei rifiuti nella città nei primi cinque mesi dell'anno (1 gennaio 2016 - 31 maggio 2016).

La raccolta differenziata si è mantenuta anche quest'anno ad un livello molto alto, che prima dell'estate (periodo che vede un calo fisiologico per la presenza di tanti ospiti difficili da intercettare) è arrivata al 71%: un dato di notevole livello per una città di queste dimensioni e caratteristiche, ben oltre il limite di legge che, anche per quest'anno, è fissato al 65%. Quasi tre chilogrammi su quattro di rifiuti prodotti da San Benedetto, dunque, vengono avviati a recu-

pero e quindi non finiscono in discarica per usufruire della quale la tariffa è attualmente di 105 euro la tonnellata. Dall'analisi di dettaglio così come riprodotta nella tabella pubblicata in questa pagina, si vede che la produzione totale dei rifiuti è scesa del 7% per effetto della drastica riduzione dei rifiuti provenienti dalle mareggiate (l'enorme quantità di materiale legnoso che, come si ricorderà, invase il litorale cittadino nella primavera dello scorso anno), mentre quest'anno il fenomeno si è registrato, ma in minore entità, nel mese di giugno.

Rispetto allo stesso periodo dell'anno scorso, le altre tipologie di materiali si sono mantenute allo stesso livello ad eccezione dell'umido (+14%) e degli

ingombranti (principalmente elementi di arredo) che, se certamente non sono tutti interamente riciclabili nelle loro componenti, sono comunque una parte importante delle deprecate "discariche abusive" che troppo spesso disseminano i territori (ricordiamo che, per il loro smaltimento, si deve prenotare il servizio di ritiro a domicilio telefonando al numero 0735757077 o è anche possibile conferirli direttamente nella ricicleria comunale di contrada Monte Renzo, aperta tutti i giorni feriali dalle 8 alle 12).

Tutto ciò consente alla città di mantenere la propria percentuale di differenziata a quel livello del 71% che, come detto, è un valore di assoluta eccellenza.

	DESCRIZIONE	Anno 2015	Anno 2016	Diff.
	UMIDO	2,479,530	2,733,400	253,870
	VETRO - PLASTICA - LATTINE	1,274,070	1,233,860	-40,210
	CARTA E CARTONE	1,483,190	1,461,960	-21,230
	RIFIUTI INGOMBRANTI	501,960	572,980	71,020
	POTATURE	1,521,420	1,643,200	121,780
	ALTRI RIFIUTI DIFFERENZIATI	94,736	120,255	25,519
	RAEE (*Anno 2016 presunto)	92,050	92,050	0
	LEGNO - SPIAGGIATI	1,265,800	208,900	-1,056,900
	TOTALE DIFFERENZIATA	8,712,756	8,066,605	-646,151
	RIFIUTI IN DISCARICA	3,509,660	3,328,070	-181,590
	TOTALE RIFIUTI	12,222,416	11,394,675	-827,741
	TOTALE % DIFFERENZIATA	71%	71%	0%
	RIFIUTI IN DISCARICA - SPAZZAM.	1,090,580	1,232,980	142,400
	RIFIUTI CIMITERIALI	20,270	23,300	3,030



Centro del Riuso

L'usato che avanza

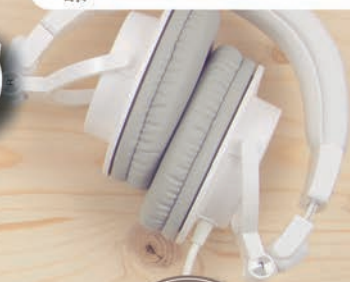

COS'È
Il Centro del Riuso Comunale di San Benedetto del Tronto è un centro di raccolta e distribuzione di oggetti in buono stato che a te non servono più, ma che potrebbero ancora servire a qualcun altro. In questo modo regali una seconda vita a molti oggetti che altrimenti andrebbero ad aumentare la quantità di rifiuti prodotti dalla nostra comunità e soprattutto dai un aiuto concreto a qualcuno che ne ha bisogno.

CENTRO DEL RIUSO COMUNALE
di San Benedetto del Tronto
Contrada Monterenzo 25 - c/o Picenambiente
cell. 333 2502317
email: centrodelriusosbt@gmail.com
DAL LUNEDÌ AL SABATO DALLE 9.00 ALLE 12.00

DAI UN'ALTRA
VITA
AI TUOI BENI CHE NON USI PIÙ
DONALI
AL CENTRO DEL RIUSO COMUNALE



servizio di
SGOMBERO
appartamenti
CONTATTACI 333.2502317

Visita la nostra
esposizione
DAL LUNEDÌ AL SABATO
DALLE 9.00 ALLE 12.00



Informazioni utili

Il Centro del riuso si trova presso la sede della Picenambiente, in Contrada Monte Renzo, ed è aperto dal lunedì al sabato dalle ore 9 alle 13 (tel. 0735757077 - e mail: centrodelriusosbt@gmail.com)

CHE COSA SI PUÒ PORTARE

Al Centro del riuso possono essere conferiti beni di consumo ancora in buono stato e funzionanti che ritrovano un efficace utilizzo per gli usi originari. Ad esempio: piatti, posate e suppellettili, oggettistica, giocattoli, libri, indumenti, mobili e mobilio vario di ogni genere, divani, poltrone, lampadari (privati del-

la fonte luminosa), reti e materassi, biciclette, culle, passeggini e carrozzine, elettrodomestici vari come ferri da stiro, forni a microonde, apparecchi per cucinare, ventilatori, apparecchi elettrici di riscaldamento, aspirapolvere, tostapane, macchine per cucire, frullatori, macinacaffè, friggitorici, apparecchi radio, video registratori, apparecchi televisivi, telefoni, fax, cellulari, personal computer, stampanti ed altre periferiche, piccole apparecchiature informatiche, ecc..

CHI PUÒ CONFERIRE

Sono autorizzati a portare beni al Centro per il riuso tutti gli utenti,

domestici e no, che pagano la tassa rifiuti (Tares o Tari) nel Comune di San Benedetto del Tronto. Si può conferire recandosi direttamente in Contrada Monte Renzo oppure tramite l'apposito servizio di prelievo programmato chiamando il numero 0735757077

CHI PUÒ PRELEVARE

Gli oggetti in esposizione potranno essere prelevati previo pagamento di compensi che, nel complesso, serviranno esclusivamente a coprire i costi di gestione del centro. In via residuale, è ammessa la possibilità di prelievo gratuito da parte di enti senza fine di lucro.

Per i turisti è in funzione la guardia medica

Si ricorda ai non residenti che, per il periodo estivo, sono a disposizione i presidi di guardia medica turistica. A San Benedetto si trovano presso la sede della **Croce Rossa Italiana in via Clara Maffei** - tel. 0735/85803 e in **via San Giacomo** - tel. 0735/658842 (aperte fino al 25 luglio con orario 10 - 12 e 17 - 19, fino al 24 agosto con orario 10 - 13 e 16 - 19). Occorre presentare la tessera sanitaria. Le tariffe sono di 15 euro per la visita o prestazione ambulatoriale e 25 euro per la visita domiciliare.

Solo per le urgenze, dalle 20 alle 8 di tutti i giorni feriali (14 - 20 nei prefestivi e 8 - 20 di sabato e festivi) è possibile rivolgersi ai medici della continuità assistenziale, ovvero alla **Guardia**

medica ubicata nella palazzina ex pediatria dell'ospedale civile (tel. 0735/82680). Le tariffe sono le stesse della guardia medica turistica.

E' anche possibile rivolgersi ai medici di medicina generale e ai pediatri del territorio che applicano le stesse tariffe (per i pediatri le tariffe sono di 25 euro per la visita ambulatoriale e 35 euro per visita domiciliare).

In ogni caso, in tutti i Comuni dell'Area Vasta 5 è attivo il servizio di emergenza 118 collegato con le Croci convenzionate.



LE FARMACIE IN CITTÀ

Nome farmacia	Indirizzo	Telefono	Fax	e-mail
Farmacia Adriatica	Via Val Cimarra, 11	0735/757082 - 651497	0735/651497	farmaciaadriatica@tiscali.it
Farmacia D'Aurizio	Via Manzoni, 45	0735/582286		daurizio@dauriziofarmacia.191.it
Farmacia del Castello	Via Manara, 44	0735/593598	0735/579077	olivieri_andrea@tiscali.it
Farmacia Eredi Carlini	Piazza Matteotti, 1	0735/579084 - 592452 - 786352 - 578389		farmaciaeredicarlini@tiscali.it
Farmacia Lauri	Via Voltattorni G. 64/B	0735/780880		LAURID00@farmacia-lauri00.191.it
Farmacia Mercuri	Viale De Gasperi, 61/63	0735/780151- 83181	0735/786333	farmaciamercuri@tiscali.it
Farmacia Olivieri Ottorina	Via Mattei, 9	0735/751894	0735/652724	farmaciaolivieri@alice.it
Farmacia Parisani	Via del Mare, 64	0735/751084 - 652964		farmacia.parisani@tiscali.it
Farmacia Pelletti	Via del Mare, 167	0735/659394	0735/651518	
Farmacia "Riviera delle Palme"	Via Virgilio, 1 - Aperta anche la domenica (8.30 - 13; 16 - 20)	0735/781215		elenagraziacoletta@libero.it
Farmacia Rosini	Via Silvio Pellico, 87	0735/83990		farmaciarosiniidumberto1@tin.it
Farmacia Tomassini	Via Pizzi, 111	0735/584092	0735/588999	info@farmaciatomassini.it

Biologi tra i banchi per i bambini dell'ISC Nord

All'ISC Nord si è concluso nei primi giorni di giugno, in concomitanza con la fine della scuola, il progetto "Biologi nelle Scuole". Il progetto, svolto dai biologi nutrizionisti Alessandra Leoni e Luca Paolini, ha coinvolto gli alunni delle classi terze di scuola primaria portando sui banchi argomenti di grande importanza e attualità come la promozione di uno stile di vita sano, sia in termini di corrette abitudini alimentari che di attività fisica. Durante tutto l'anno scolastico, i biologi hanno svolto attività teoriche e soprattutto pratiche insie-



me agli alunni ed ai loro genitori cercando di sensibilizzare l'intero nucleo familiare.

Il progetto, promosso e finanziato dall'EN-PAB (Ente Nazionale di Previdenza e Assistenza a favore dei biologi) e dal Ministero dell'Istruzione, dell'Università e della Ricerca, si inserisce nell'ambito di un intervento mirato alle fasce più vulnerabili della popolazione italiana che sono agli ultimi posti in Europa per sovrappeso e sedentarietà. In particolare, la diffusione di una corretta educazione alimentare è passata attraverso i concetti di salute, di qualità

dei cibi, di amicizia e famiglia e, non per ultimo, di sostenibilità ambientale.

Sviluppare, incrementare, diffondere e favorire "la cultura e la consapevolezza alimentare nel rispetto coerente dell'ambiente" sono state le sfide dei nutrizionisti tra i banchi di scuola, una prima pietra posata per migliorare la vita delle future generazioni.



ISC Centro, full immersion in inglese e successi in musica

Nella settimana dal 13 al 18 giugno, nella scuola "Ragnola" dell'ISC Centro, si è svolta la seconda edizione dell'"ENGLISH SUMMER CAMP". Anche quest'anno l'iniziativa, rivolta a tutti gli alunni del plesso, ha riscosso ampia adesione che ha reso possibile la costituzione di ben quattro gruppi di livello in base all'età e alla conoscenza della lingua inglese.

I corsi, condotti da esperto personale madrelingua proveniente dalla British School, hanno visto gli studenti coinvolti in attività canore, teatrali, motorie e manipolative, principalmente ludiche e ricreative, alternate a momenti di visione di filmati in lingua originale e attività di riflessione linguistica.

Nella giornata conclusiva gli alunni hanno salutato i docenti e genitori esibendosi in una

semplice ma efficace coreografia con canti e balli.

Grande la soddisfazione e il coinvolgimento da parte degli alunni che hanno partecipato con notevole interesse a questa seconda edizione di "full immersion" nella lingua inglese.

I RAGAZZI DELLA "CURZI"

Eccellenti risultati sono stati raggiunti dal corso musicale della scuola secondaria di primo grado Curzi nelle competizioni nazionali di strumento: il 3 giugno scorso a Penne (PE) si è svolto il quinto concorso internazionale di esecuzione musicale.

Si sono classificate le seguenti classi :

CLASSE PRIMA C - PIANOFORTE prof.ssa Carosi Elisabetta: Vannicola Elisa 95/100 1° premio; Acquaroli Alessia 92/100 2° premio; Talamonti Gloria 90/100 2° premio; Pettini Tiziano 93/100 2° premio.

CLASSE TERZA C - CLARINETTO prof.ssa Zeppilli Serena: Marucci Daniele 95/100 1° premio.

CLASSE SECONDA C - PIANOFORTE prof.ssa Cantagallo Donatella: Laurenzi Chia-

ra 95/100 1° premio; Giobbi Alessandro e Tansella Federico 95/100 1° premio; De Felice Pestic Stefano 93/100 2° premio; Capriotti Alessandro 90/100 2° premio.

Sabato 9 Luglio anche per gli allievi delle classi del corso di chitarra c'è stata occasione per una grande soddisfazione con gli splendidi premi conseguiti al concorso International Guitar Competition "Varieazionisulterna" che si è svolto a Porto San Giorgio

Cat. A: Gasparini Stefano 97/100 (primo premio), Mosca Leonardo 90/100 (secondo premio), Simonella Lorenzo 95/100 (primo premio). Cat. B: Tomolati Rebecca 95/100 (primo premio). Cat. C: Petrla Alessandra 90/100 (secondo premio)



All'ISC Sud si parla il linguaggio del cinema

Grazie al Dirigente Ado Evangelisti e al direttore della Fondazione Bizzari, si è concretizzata nella prima settimana di luglio, la collaborazione tra la scuola Media e la Fondazione sui linguaggi del Cinema e del cinema-documentario.

La scuola media "Cappella" ha ospitato il più originale e internazionale raduno di giovani filmmaker (circa 100 ragazzi provenienti da tutto il mondo) che, sotto la sapiente guida del giornalista di La 7 Franco Rina, ideatore di Cinemada-Mare, hanno girato 18 cortometraggi i cui protagonisti sono stati cittadini e luoghi di Porto d'Ascoli. Nel corso della settimana la scuola si è aperta alla cittadinanza e ai docenti per tre labo-

ratori dedicati alla regia, alla recitazione e al montaggio.

Alcuni dei "corti" hanno utilizzato come location proprio gli ambienti della scuola visti con altri occhi e da diversi punti di vista creando una forte connessione con il territorio.



I corti sono stati proiettati alla Palazzina azzurra nella serata di inaugurazione del Premio Bizzari e saranno riproiettati alla riapertura dell'anno scolastico per i docenti, gli studenti e la cittadinanza con una presentazione a cura della Fondazione Bizzari.

La collaborazione tra le due istituzioni proseguirà quindi con l'intento di rendere la scuola un punto di riferimento culturale per tutto il territorio circostante partendo da percorsi cinematografici a tema per i ragazzi e per le famiglie. Un'offerta culturale e formativa che non può che essere considerata un arricchimento e una opportunità di crescita.

LA QUALITA' DELLE NOSTRE SPIAGGHE

Pubblichiamo i risultati di un'indagine, svolta dal gruppo scout "San Benedetto 3" di San Filippo Neri con il patrocinio del Comune, sulla percezione che hanno i cittadini circa la situazione delle spiagge di S. Benedetto e Grottammare. Gli scout hanno intervistato circa 600 cittadini e i risultati danno occasione per una riflessione sui comportamenti collettivi nei riguardi dell'ambiente che, nel caso specifico, è anche fonte di ricchezza.

Campagna di sensibilizzazione per la pulizia delle spiagge



Cari cittadini,

siamo i ragazzi del gruppo scout "San Benedetto 3" e abbiamo deciso di scrivere queste righe per farvi riflettere su un problema che riguarda la nostra città.

Una delle nostre leggi fondamentali dice che gli Scout "amano e rispettano la natura": ci siamo accorti però che quella che dovrebbe essere una legge anche per i cittadini, non viene rispettata da tutti, soprattutto quando ci si trova in spiaggia.

Noi ragazzi, dopo esserci documentati, abbiamo deciso di chiedere direttamente agli abitanti del nostro quartiere cosa pensano del problema dell'inquinamento delle spiagge e, attraverso un questionario da noi preparato, abbiamo raccolto il pensiero di 600 persone.

Da questo sondaggio è emerso che più del 70% degli intervistati considera le nostre spiagge poco pulite o inquinate (Fig.1) e che oltre il 60% attribuisce la colpa della scarsa pulizia all'inciviltà delle persone.

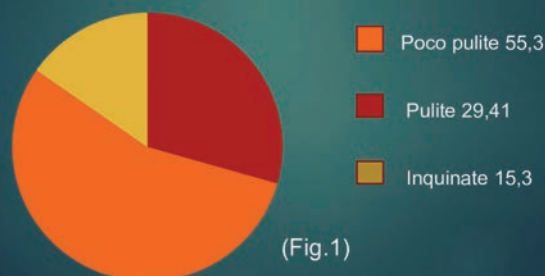

E' emerso inoltre che molti ritengono opportuno dare inizio ad una campagna sia di sensibilizzazione sia di multe. (Fig.2) Perché arrivare a questo, quando possiamo migliorare la situazione partendo dalla nostra quotidianità?

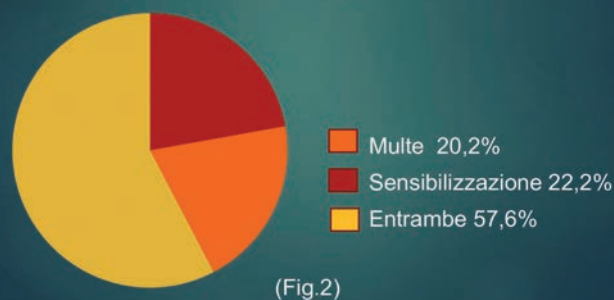

Questi dati ci hanno fatto molto riflettere, e per questo vogliamo invitare tutti voi a una maggiore responsabilità.

Iniziare a porre attenzione a dove buttiamo i nostri rifiuti è un passo fondamentale. Si tratta di rispetto verso se stessi, gli altri e la natura.

Inoltre la spiaggia è una delle maggiori risorse della nostra città e rovinarla con la nostra immondizia non è un comportamento molto saggio.

Il nostro augurio è che trascorriate delle buone vacanze in una spiaggia più pulita anche per merito vostro !

CLAN LA BOA S.B.T. 3

Le acque del nostro mare? ECCELLENTI

Nella tabella che segue sono riportati gli esiti dei campionamenti delle acque che vengono effettuati con precise scadenze per controllare la qualità del mare che bagna la città. Si tratta di uno degli adempimenti obbligatori per ambire alla Bandiera Blu che anche quest'anno, come noto,

San Benedetto del Tronto ha ottenuto. Fino alla fine di giugno (ultimi dati disponibili) il nostro mare è dichiarato ECCELLENTE.

Da rilevare che i parametri di qualità richiesti per la Bandiera Blu sono molto più restrittivi di quelli previsti dalla legge per stabilirne la balneabi-

lità. In altre parole, un tratto di mare può essere dichiarato balneabile dall'ARPAM perché i livelli di elementi inquinanti sono al di sotto dei limiti di legge ma, allo stesso tempo, può risultare non conforme ai parametri FEE (l'organizzazione che assegna le Bandiere Blu).

TABELLA ACQUE DI BALNEAZIONE WATER QUALITY RESULTS 2016

	A	B	C	D	E	F	G	H	I
data Analisi ARPA- Marche	SPIAGGIA DEI FUNAI	DAVANTI FOSSO DELLA FORNACE	DAVANTI FOSSO ACQUA CHIARA	DAVANTI TORRENTE RAGNOLA	DAVANTI ROTONDA PDA	150 m Nord CANALE BONIFICA SURGELA	100 m Nord CANALE BONIFICA SURGELA	200 m Sud CANALE BONIFICA SURGELA	300 m Nord FIUME TRONTO
18/apr	😊😊								
21/apr		😊😊😊😊	😊😊😊😊	😊😊😊😊	😊😊😊😊	😊😊😊😊	😊😊😊😊	😊😊😊😊	😊😊😊😊
16/mag	😊😊😊😊	😊😊😊😊	😊😊😊😊	😊😊😊😊	😊😊😊😊	😊😊😊😊	😊😊😊😊	😊😊😊😊	😊😊😊😊
30/mag	😊😊😊😊								
13/giu	😊😊😊😊	😊😊😊😊	😊😊😊😊	😊😊😊😊	😊😊😊😊	😊😊😊😊	😊😊😊😊	😊😊😊😊	😊😊😊😊
27/giu	😊😊😊😊								

COME SI LEGGE LA TABELLA



Escherichia coli (Coliformi fecali) < 250/100 ml
Enterococchi < 100/100ml

Eccellente Qualità delle acque



Escherichia coli (Coliformi fecali) > 250/100 ml
Enterococchi > 100/100 ml

Permesso solo poche volte in una stagione

La qualità delle acque di balneazione di questa spiaggia rispetta gli standard previsti dal Programma Bandiera Blu; le acque di balneazione sono monitorate per due differenti indicatori batterici, almeno ogni 30 giorni, durante tutta la stagione balneare. Nella tabella si può vedere quando l'acqua è stata analizzata e qual è la sua qualità (buona o scarsa).

This beach has met the Blue Flag water quality standards. The bathing water is continuously monitored for the different types of bacteria shown in the tables.

The bathing water is tested minimum every 30 days. In the tables you can see when the water has been analysed and how many bacteria were found.

A small number of bacteria tell you that the water is very clean - a high number of bacteria tell you that the water may be polluted and could contain bacteria from sewage.

Bandiera Blu è un Programma della Foundation for Environmental Education (FEE). E' la FEE Italia che, come membro della FEE, è responsabile del Programma Bandiera Blu in Italia.

SERVIZIO di OCULISTICA

RESPONSABILE DOTT. VIARDO GOFFI

Un team con **competenze specifiche**
per ciascun campo dell'oftalmologia

- **CENTRO DI CHIRURGIA REFRATTIVA**
LASER E LENTI FACHICHE per miopia, ipermetropia, astigmatismo, anche elevati, fotoablazione customizzata
- **CHERATOCONO** diagnosi precoce, **cross linking**, chirurgia
- **GLAUCOMA** diagnosi precoce, laser, moderna chirurgia mininvasiva
- **MODERNA CHIRURGIA DELLA CATARATTA**
CRISTALLINI MULTIFOCALI (visione senza occhiali per vicino e per lontano), TORICI (correzione astigmatismi elevati)
- **CHIRURGIA DELLA RETINA**
- **CHIRURGIA DELLE VIE LACRIMALI** mininvasiva laser DCR, endoscopia

ipovisione, terapia personalizzata dell'occhio secco, **elettrofisiologia del glaucoma**, PEV, ERG, EOG, nuova apparecchiatura per oct e fag, topografia, ecografia oculare, test genetico, aberrometria, contattologia, **moderna chirurgia dello pterigio** (rare recidive), laser argon, laser yag, campo visivo, visite e trattamenti ortottici.

VALUTAZIONI MEDICHE OCULISTICHE SPECIFICHE: chirurgia refrattiva, glaucoma, cheratocono, patologie retiniche, chirurgia della cataratta con lenti multifocale, vie lacrimali

MEDICI SPECIALISTI: Dott. V. Goffi, Dott.ssa F. Marozzi, Dott. L. Marcaccio, Dott. A. Agostini, Dott. M. Giuliani, Dott.ssa F. Di Cesare, Dott. R. Ferrante, Dott.ssa R. Corradi, Dott. M. Teodori

Per informazioni tel. 0735 797292 Email: oculisticavillaanna@gmail.com

 **la Casa**
IMMOBILIARE



Consulenza Legale
Consulenza Tecnica

VIA GIOACCHINO PIZZI, 23
SAN BENEDETTO DEL TRONTO AP
www.lacasaimmobiliare.net
info@lacasaimmobiliare.net
TEL./FAX **0735591154**
CELL. **3476910043**

VENDITA



SAN BENEDETTO DEL TRONTO

Appartamento di 95 mq: ingresso, soggiorno, cucina, una camera con possibilità di ricavare seconda camera, bagno e due balconi. Fondaco. Ascensore, porta blindata, videocitofono, sistema d'allarme, impianto termoa autonomo a norma, climatizzazione.

Classe energetica F

RIF. 2344 € 155.000,00



PORTO D'ASCOLI Zona Ragnola

Bilocale di 61 mq: ingresso con angolo cottura e soggiorno con balcone, camera e bagno. L'immobile è nuovo con impianto a pavimento, portoncino blindato, condizionatore, impianti nuovi. Posto auto.

Classe energetica in fase di valutazione

RIF. 2226 € 108.000,00



PORTO D'ASCOLI Zona Ragnola

Appartamento di 87 mq: ingresso con angolo cottura e soggiorno con balcone, due camere da letto, bagno. L'immobile è nuovo con impianto a pavimento, portoncino blindato, condizionatore, impianti nuovi. Posto auto.

Classe energetica in fase di valutazione

RIF. 2228 € 150.000,00

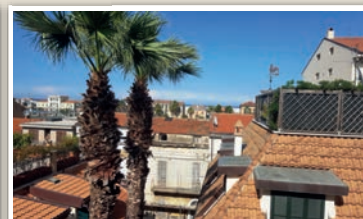

SAN BENEDETTO DEL TRONTO

Appartamento ristrutturato 110 mq ca al terzo piano di una piccola palazzina: ingresso su disimpegno, cucina abitabile e soggiorno con balcone, tre camere, due bagni con vasca e doccia di cui uno in camera. Fondaco. Zona Centrale.

Classe energetica in fase di valutazione

RIF. 2220 € 190.000,00

AFFITTO

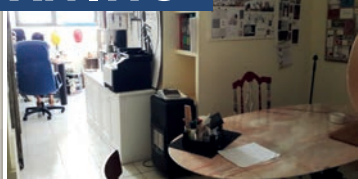

SAN BENEDETTO DEL TRONTO

Zona centrale piano terra. Porzione di ufficio di 20 mq con ingresso indipendente. Parzialmente ammobiliato. Buone condizioni con impianto a norma e climatizzato. Condivisione wi-fi.

Classe energetica in fase di valutazione

RIF. 2223 € 200,00



SAN BENEDETTO DEL TRONTO

Appartamento uso ufficio di 95 mq al primo piano: ingresso su disimpegno, due stanze, sala riunioni, bagno e due balconi. Porta blindata, videocitofono, sistema d'allarme, ascensore. Ottime finiture.

Classe energetica F

RIF. 2224 € 650,00



SAN BENEDETTO DEL TRONTO

Appartamento di 95 mq: ingresso, soggiorno, cucina, una camera con possibilità di ricavare seconda camera, bagno e due balconi. Fondaco. Ascensore, porta blindata, videocitofono, sistema d'allarme, impianto termoa autonomo a norma, climatizzazione.

Classe energetica F

RIF. 2225 € 550,00



MARTINSICURO

Appartamento al primo piano in un piccolo condominio di mq 53 ca: ingresso su soggiorno, cucina abitabile, camera e bagno. Balconi perimetrali. Buono stato conservativo, termo autonomo. Completamente arredato.

Classe energetica in fase di valutazione

RIF. 2229 € 350,00

NUMERI UTILI...

IL COMUNE AL TUO SERVIZIO

- > Centralino 0735 7941
- > Polizia municipale 0735 594443 sala operativa
- > PiceAmbiente spa (Igiene urbana, raccolta materiali ingombranti, siringhe abbandonate, potature, differenziata) 0735 757077
- > Numero verde Alcolisti 800 239 220
- > InformaGiovani 0735 781689
- > Ufficio Relazioni con il Pubblico 0735 794405 - 433 - 555

ALLACCI e GUASTI

- > Segnalazione guasti Italgas 800 900 999
- > Guasti rete fognaria e idrica C.I.I.P. spa 800.216172
- > Guasti pubblica illuminazione CPL Concordia 800 292 458
- > Enel (segnalazione guasti) 803 500

EMERGENZE

- > Polizia Soccorso pubblico 113
Commissariato 59071
Polizia stradale 78591
- > Carabinieri Pronto intervento 112
Com. compagnia e stazione 784600
- > Vigili del Fuoco Chiamate di soccorso 115
Centralino 592222
- > Capitaneria di porto Soccorso 1530
Emergenza 583580
Numero blu 800 090 090
- > Guardia di Finanza 757056
- > Corpo Forestale dello Stato 588868
- > Ospedale Centralino 0735 7931
Guardia medica 82680
Chiamate di emergenza 118
Tribunale per i diritti del malato 793561
- > Azienda Sanitaria Unica Regionale
Numero Unico Prenotazioni 800 098 798
- > Associazione Arca 2000 onlus
diritti dell'animale malato 340 6720936
www.arca2000.it

Vuoi conoscere in tempo reale che cosa fa il tuo Comune? Essere informato tempestivamente su concorsi, appalti, bandi per l'erogazione di contributi? **Iscriviti alla newsletter!** Vai su www.comunesbt.it e clicca su newsletter in alto a destra oppure manda una mail a urp@comunesbt.it

La Città di San Benedetto è... Social!

Seguici su:



[facebook.com/cittasbt](https://www.facebook.com/cittasbt)



[@cittasbt](https://twitter.com/cittasbt)



[youtube.com/cittasbt](https://www.youtube.com/cittasbt)



[instagram.com/cittasbt](https://www.instagram.com/cittasbt)



[slideshare.net/ufficiostampasbt](https://www.slideshare.net/ufficiostampasbt)

Bando per nuove aziende nel turismo culturale



Entro il 15 settembre sarà possibile partecipare alla seconda edizione di Ecapital Culture - Adriatic Start-up School, progetto rivolto ai giovani dei paesi della Macro Regione Adriatico - Ionica (Albania, Bosnia-Erzegovina, Croazia, Grecia, Italia, Montenegro, Serbia, Slovenia), intenzionati ad avviare imprese capaci di valorizzare il patrimonio culturale del territorio.

Lo scopo principale del progetto è infatti lo sviluppo economico del turismo culturale in quest'area, attraverso la creatività ed il talento di giovani futuri imprenditori.

La prima edizione, svoltasi nel 2015, ha coinvolto 25 giovani provenienti dai paesi della Macro Regione. Questa seconda edizione del progetto è promossa e finanziata da Fondazione Marche, Camera di Commercio di Ancona, Università Politecnica delle Marche, Comune di Ancona e Istaio e pre-

vede uno specifico bando riservato ai giovani provenienti dalla Regione Marche.

I giovani ammessi avranno la possibilità di frequentare l'ISTAO per 2 mesi gratuitamente (dalla metà di ottobre alla metà di dicembre) grazie alle borse di studio messe a disposizione dai Promotori e da Banca Intesa Sanpaolo.

Il patrimonio culturale della Macro offre l'opportunità di sviluppare "start up" innovative in grado di attrarre il turismo culturale di particolare interesse e valore economico. Per questo si spera che anche dalla città di San Benedetto possano arrivare candidature di giovani che abbiano idee innovative nel campo culturale e turistico capaci di tradursi in impresa e posti di lavoro.

Bandi e tutte le informazioni sono reperibili sul sito web del progetto startupschool.ecapital.it

Torna la festa del parco Eleonora

Come da tradizione, l'associazione Truentum organizza dal 25 al 28 agosto 2016 la 14ª edizione della festa del parco Eleonora, in via Esino a Porto d'Ascoli.

Ricco il programma che prevede tanti eventi: dal torneo di calciotto "12ª trofeo Memorial Carlo Ippoliti" alla pesca, dai giochi popolari di una volta alle esibizioni preserali di danza moderna, caraibica e di gruppo delle scuole "Salsacoqui", "ASD Alta danza" e "Po.I.ita. dance school".

Da evidenziare il divertimento pomeridiano per tutti i bimbi con uno spazio attrezzato ed animato dal "Marypoppins' group".

La musica ovviamente arricchirà le quattro

serate con l'orchestra "Elio Giobbi group", la magia romagnola della band "Dante effetto musica", la fisarmonica del "Luca Bachetti group" e il gran finale di musica italiana del tributo a Rino Gaetano. E per chiudere, coreografica lanternata dei desideri.

Gli stand gastronomici proporranno nelle quattro serate un'infinità di prelibatezze, tra cui fagioli con cotiche e salsiccia, trippa "de na vodd", boccolottoni al sugo di castrato, mezze maniche all'amatriciana, "crespellitt' k' li sarde", crespelle farcite e torta ripiena d'na vodd' o croccante.

I proventi saranno totalmente utilizzati in opere di pubblica utilità.



NEL MESE DI **GIUGNO** 2016 LO STATO CIVILE HA REGISTRATO TRA I RESIDENTI **39 MORTI** E **15 NATI**



PRIMA DI TUTTO TU

CURE E PRESTAZIONI SANITARIE DI ECCELLENZA,
STRUMENTAZIONE DI ULTIMA GENERAZIONE.
DAL 1948 SIAMO VICINI AI NOSTRI PAZIENTI
E LI GUIDIAMO, PASSO DOPO PASSO,
VERSO LA SOLUZIONE DEI LORO PROBLEMI.

SERVIZI DI DIAGNOSTICA
RADIOLOGIA O.P.T. E M.O.C.
MAMMOGRAFIA • ECOGRAFIA
TAC • RISONANZA MAGNETICA
ENDOSCOPIA • COLONSCOPIA
ECG • ECOCOLORDOPPLER

CHIRURGIA
CHIRURGIA GENERALE
ORTOPEDIA
UROLOGIA
OCULISTICA
GINECOLOGIA
OTORINOLARINGOIATRIA

MEDICINA
MEDICINA GENERALE
CARDIOLOGIA

LUNGODEGENZA E RIABILITAZIONE



dentalpass

Odontoiatria senza barriere

Numero Verde

800-089453

www.dentalpass.it



DentalPass è un'organizzazione odontoiatrica privata realizzata per promuovere la salute orale e offrire trattamenti odontoiatrici sicuri e di elevata qualità, a tariffe molto contenute.

Odontoiatria
Senza Barriere

TI CURIAMO BENE,
IN POCO TEMPO,
SPENDI MENO DI
QUELLO CHE PENSI,
PUOI PAGARE A RATE
E SENZA INTERESSI.

Alcuni esempi dei nostri prezzi

Sbiancamento
dentale



da € 80

Corona zirconio
integrale



da € 400

Ponte Circolare
Legna Ceramica



da € 4800

Corona lega ceramica
su impianto



da € 950

Protesi Overdenture
su due impianti



da € 2800

All On Four in PMMA
su 4 impianti



da € 4800

Unità Locali Odontoiatriche
Marche - Umbria



Day Surgery Odontoiatrico

Centro Unico Prenotazione

Numero Verde

800-089453

www.dentalpass.it



SALUTE & BENESSERE
CENTRO MEDICO POLISPECIALISTICO
CITTÀ DI SAN BENEDETTO DEL TRONTO
DAY SURGERY

via San Giovanni Scafa, 7
loc. Porto d'Scoli
0735 566304