

Gentile famiglia, ecco il Suo

B.U.M.

BOLLETTINO UFFICIALE MUNICIPALE

anno_21_numero_8/9 **AGOSTO/SETTEMBRE** 2014

CITTA' DI SAN BENEDETTO DEL TRONTO
PROVINCIA DI ASCOLI PICENO



GIPA/CN/017/2010



foto Quinto Ocidi



**COSTRUIRSI
LA PROPRIA CASA?
ORA SI PUO'**



**LE AGEVOLAZIONI
PER TARI E TASI**



**UNIVERSITA',
STUDIARE "A KM 0"**



**KIT SCUOLA
PER LE FAMIGLIE
BISOGNOSE**

Porto d'Ascoli

Codice Agenzia APHN6



Porto d'Ascoli - 3 locali - 80 mq.

Zona Agraria, appartamento mansardato al terzo piano senza ascensore. Ottimo stato interno con ampia zona giorno, due camere e tre balconi. L'appartamento è inserito in un piccolo condominio di sole tre unità abitative.

Classe: F Ipe = 170,70 kwh/mq €. 85.000,00



Porto d'Ascoli - 3 locali

Via Fieramosca, vicinissimo al mare, appartamento al secondo piano in buone condizioni interne con due camere matrimoniali, balcone perimetrale e comodo fondaco al piano terra. Palazzina completamente ristrutturata.

Classe: F Ipe 79,40 kwh/mq €. 148.000,00



Porto d'Ascoli - 3 locali

Zona Fontana, via Monte Conero, appartamento al terzo piano con ascensore composto da soggiorno con angolo cottura, due camere, bagno con finestra vasca e doccia, due balconi di cui uno vivibile. Completo di garage. Seminuovo con finiture di pregio, edificio del 2006.

Classe: D Ipe 51,50 kwh/mq €. 170.000,00



Porto d'Ascoli - 3 locali

A pochi passi dal mare delizioso trilocale con stupendo portico privato ed ingresso indipendente. Ristrutturato completamente nel 2004 completa la proprietà un comodo posto auto interno. L'immobile viene venduto completamente arredato e pronto all'uso.

Classe: F Ipe 77,30 kwh/mq €. 225.000,00

San Benedetto Centro



Centralissima - 3 Locali - 86 mq ca

In via Roma comodo trilocale al secondo piano con esposizione sud-ovest; l'appartamento si compone di soggiorno, cucina abitabile, due camere matrimoniali, bagno e balcone perimetrale. Soluzione molto luminosa a pochi passi dal pieno centro città

Classe: G Ipe = 105,40 kwh/mq €. 95.000,00



Centralissima - Nuova Costruzione

In via Carducci angolo corso Mazzini ed in palazzina di sole 4 unità immobiliari in fase di ultimazione disponiamo di bilocale ideale come seconda casa e per investimento.

Classe in fase di certificazione €. 95.000,00



Grottammare - 5 locali - 186 mq ca

Appartamento a 30 metri dal mare in zona Hotel Valentino. Piano rialzato in buono stato con ampio giardino di 100 mq, terrazzo di 75 mq e garage di 30 mq.

Classe: G Ipe= 170,40 kwh/mq €. 380.000,00



San Filippo - 4 locali - 110 mq ca

In palazzina di sole tre unità, grazioso appartamento al primo piano. Completamente ristrutturato, luminoso ed in ottimo stato interno con soffitta di 18 mq ca. Prezzo soggetto a trattativa.

Classe: G Ipe = 235,8 kwh/mq €. 160.000,00

SERVIZIO di OCULISTICA

RESPONSABILE DOTT. VIARDO GOFFI

Un team completo di specialisti al servizio dei pazienti

- **CENTRO DI CHIRURGIA REFRAATTIVA: LASER E LENTI FACHICHE** per miopia, ipermetropia, astigmatismo, anche elevati, fotoablazione customizzata
- **CENTRO PER IL CHERATOCONO** diagnosi precoce, cross linking
- **CENTRO PER IL GLAUCOMA** chirurgia mininvasiva, diagnosi precoce
- **IMPIANTO DI CRISTALLINI MULTIFOCALI E TORICI** per la moderna microchirurgia della cataratta

Chirurgia della retina, retina medica, chirurgia mininvasiva laser ed endoscopica delle vie lacrimali, ipovisione, diag e terapia dell'occhio secco, elettrofisiologia, oct, fag, topografia, ecografia oculare, test genetico, contattologia medica, chirurgia dello pteriglio con autotrapianto, laser argon, laser yag

Medici Specialisti: Dott.ssa F. Marozzi, Dott. L. Marcaccio, Dott. A. Agostini, Dott. M. Giuliani, Dott.ssa F. Di Cesare, Dott. R. Ferrante, Dott.ssa R. Corradi, Dott. M. Teodori

Per informazioni tel. 0735 797292 Email: oculisticavillaanna@gmail.com



S o m M a R i o ”

- 1 Torna il “kit per la scuola”
- 2 Università del Piceno: studiare “a Km 0” aiuta l’economia del territorio
- 4 Costruire la propria casa si può
- 6 Notizie dalle scuole
- 7 Le prossime mostre in Palazzina
- 8 Il Centro Giovani intitolato a Giacomo Antonini | Due decenni al servizio dei giovani
- 10 Incidentalità, l’analisi dei punti critici
- 11 Come e perché ci si sposta all’interno della città
- 12 Il 20° Incontro nazionale dei Teatri invisibili
- 13 TASI e TARI, ecco chi ha diritto alle agevolazioni sociali | Piceno d’autore, protagonista Peter Pan
- 14 Gli 80 anni della Palazzina Azzurra
- 16 Scenaperta, gli eventi in città a partire da Ferragosto
- 17 Mense scolastiche, serve la Junior card | La corale “Tebaldini” ricorda tre anniversari
- 18 Bollettino delle delibere | Parco Eleonora in festa dal 28 al 31 agosto | Ecco il piano anticorruzione
- 20 Benvenuti tra noi... | In ricordo di... | Sistemato il “parco bau” alla foce dell’Albula

Torna il “Kit per la scuola”

Anche quest’anno l’Amministrazione comunale, nell’ambito delle iniziative prese per garantire il fondamentale diritto allo studio e per sostenere le famiglie meno abbienti che a settembre si ritroveranno a sopportare le spese per i materiali didattici, propone il “kit scuola”. In collaborazione con le associazioni dei commercianti Confesercenti e Confcommercio, sarà infatti distribuito un buono per il ritiro di un “kit scuola”, ovvero materiale didattico del valore di 25 euro spendibile presso i negozi (cartolerie, tabaccai, ecc) che aderiscono all’iniziativa e che parteciperanno al progetto offrendo del materiale di cancelleria.

Potranno presentare la domanda per avere il buono le famiglie i cui figli frequentano scuole dell’infanzia, primaria e secondaria inferiore e che presentano un Indicatore della Situazione Economica Equivalente (ISEE) riferito ai redditi 2013 pari o inferiore a **euro 10.632,94**.

Il modello è disponibile sul sito del Comune alla voce “bandi di gara” o alla voce “i servizi” e la **scadenza per la presentazione delle domande è fissata a mercoledì 10 settembre 2014**. Info: Servizi alla persona (tel. 0735794259 - e mail distefanol@comunesbt.it) o U.R.P. (0735794555 - urp@comunesbt.it)

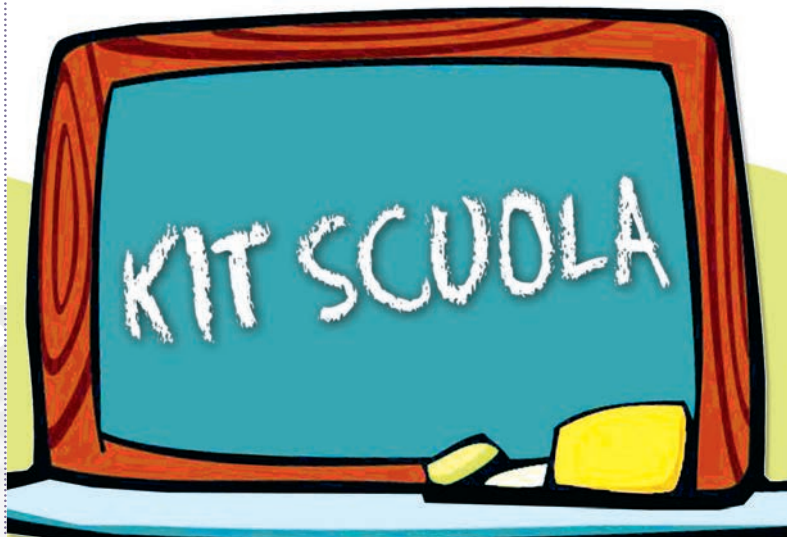

BOLETTINO UFFICIALE MUNICIPALE 226

Mensile di informazione del Comune di San Benedetto del Tronto
Reg. Trib. AP n.316 del 28.02.1994
anno 21 n. 8/9 AGOSTO/SETTEMBRE 2014
Iscritto al Registro degli Operatori di Comunicazione al n. 7515
Redazione: Municipio di San Benedetto del Tronto
Viale De Gasperi, 124 - tel. 0735.794503 fax 0735.794335
www.comunesbt.it ufficiostampa@comunesbt.it

Direttore responsabile **Eugenio Anchini**
Caporedattore **Eleonora Camaioni**
Progetto d’immagine/impaginazione **Fabrizio Mariani**

Hanno collaborato a questo numero:
Mauro Alfonsi, Alessandro Amadio, Marco Cicchi, Maria Rita D’Angelo,
Emidio Di Gaspare, Piergiorgio Federici, Carlo Maria Laureati,
Simona Marconi, Giuseppe Merlini, Paola Merlini, Giovanni Montanini,
Paolo Paoletti, Umberto Romani, Michela Scriboni

Concessionaria di pubblicità:
SR Communication S.r.L. tel. 0735.591154 - port. 347.6910043
Stampa: Tecnostampa S.r.L. - Loreto (AN)

Università del Piceno: studiare "a km 0" aiuta l'economia del territorio

Dalla terza edizione dell'indagine LIVE emerge una realtà universitaria fortemente radicata sul territorio. In sede di presentazione dell'indagine il pro rettore della Università Politecnica delle Marche, prof. Gian Luca Gregori, ha voluto sot-

tolinare come la diffusione sul territorio di corsi di laurea dia l'opportunità di studiare e laurearsi a tutti coloro che studiano con impegno e passione, fungendo nello stesso tempo da volano per tutta l'economia del Piceno.

Anche quest'anno lo sforzo del Consorzio Universitario Piceno e' stato dunque orientato a favorire lo sviluppo di centri di conoscenza che possano supportare il mondo economico, istituzionale ed in particolare le imprese per dare l'opportu-

nità ai giovani di conoscere il mondo del lavoro e, nello stesso tempo, per aumentare il tasso di competenza del sistema territoriale. Questi i corsi di laurea di I livello e corsi di laurea magistrale, attivi per l'anno accademico 2014/2015.

CORSI DI LAUREA DI I LIVELLO e CORSI DI LAUREA MAGISTRALE
a.a. 2014/2015

ASCOLI PICENO

Università degli Studi di Camerino
SCUOLA DI ARCHITETTURA
E DESIGN "E. VITTORIA"

Corsi di laurea di I livello

- Scienze dell'architettura (cl. L-17)
- Disegno industriale e ambientale (cl. L-4)

Corsi di laurea Magistrale

- Laurea Magistrale in Architettura (classe LM-4)
- Laurea Magistrale in Design computazionale (cl. LM-12)

SCUOLA DI SCIENZE E TECNOLOGIE
Corso di laurea di I livello

- Tecnologie e diagnostica per la conservazione e il restauro (cl. L-43)

Università Politecnica delle Marche
FACOLTÀ DI MEDICINA E CHIRURGIA
Corso di laurea di I livello

- Infermieristica (cl. L/SNT1)

SAN BENEDETTO DEL TRONTO

Università degli Studi di Camerino
SCUOLA DI BIOSCIENZE
E MEDICINA VETERINARIA

Corso di laurea di I livello

- Biologia della nutrizione (cl. L-13)

Università Politecnica delle Marche
FACOLTÀ DI ECONOMIA
"GIORGIO FUA"

Corso di laurea di I livello

- Economia aziendale (cl. L-18)
curriculum Economia del territorio e del turismo - curriculum Economia, mercati e gestione d'impresa



CONSORZIO
UNIVERSITARIO
PICENO

"IO STUDIO NEL PICENO"
UN TERRITORIO DOVE
IL SAPERE UNIVERSITARIO CRESCE



SEDI UNIVERSITARIE

- ASCOLI PICENO
- SAN BENEDETTO DEL TRONTO
- SPINETOLI



www.cup.ap.it

Consorzio Universitario Piceno
Piazza Roma n.6, Ascoli Piceno
T. 0736.343986 F. 0736.352141
urp@cup.ap.it

SPINETOLI

Università degli Studi di Macerata

DIPARTIMENTO DI SCIENZE
POLITICHE, DELLA COMUNICAZIONE
E DELLE RELAZIONI INTERNAZIONALI

Corso di laurea di I livello

- Scienze politiche e Relazioni internazionali (cl. L-36)*
curriculum Politico-economico
curriculum Amministrativo-gestionale
curriculum Relazioni internazionali

* Questo corso ha sede a Macerata ed è attivato con un servizio di teleconferenza con la sede di Spinetoli.

ALTRI CORSI

ASCOLI PICENO

Istituto Superiore di Scienze Religiose
"Mater Gratiae" collegato alla Pontificia
Università Lateranense

- Baccalaureato in Scienze Religiose (primo ciclo - tre anni)**
Licenza in Scienze Religiose (secondo ciclo - due anni)**

** Il titolo di laurea rilasciato è riconosciuto dallo Stato Italiano su richiesta dell'interessato, inoltre è l'unico titolo valido per l'insegnamento della Religione Cattolica ed è riconosciuto in ambito europeo.

FORMAZIONE POST LAUREAM

Il Consorzio Universitario Piceno opera affinché l'iter universitario possa trovare completamento in corsi specialistici di livello superiore e master universitari, finalizzati alla formazione di figure professionali da inserire nel mondo del lavoro.

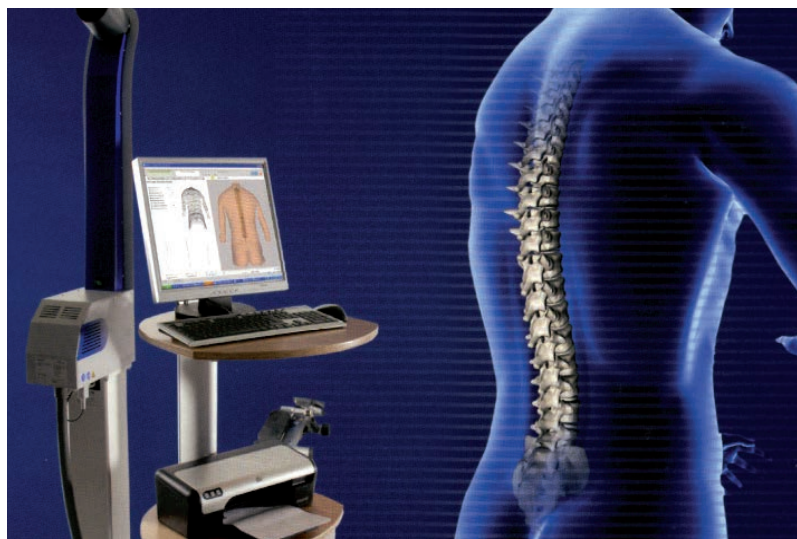

SPINOMETRIA® FORMETRIC

la nuova frontiera della diagnosi posturale

ESAME GRATUITO per i ragazzi di età compresa tra i 7 e i 15 anni.

CHECK-UP POSTURALI • SICURI E AFFIDABILI • SENZA RAGGI X

VALUTAZIONE FUNZIONALE DELL'APPOGGIO PLANTARE ED ELABORAZIONE DI PLANTARI PERSONALIZZATI

STUDIO: VIA G. BOVIO, 4 - SAN BENEDETTO DEL TRONTO (AP) - TEL. 0735 519095 - CELL. 333 4377440

QUALI PATOLOGIE TRATTIAMO:

Epicondiliti, Epitrocleiti, "Periartrite", Pubalgie, Ischialgie, ecc.;
Borsiti, Artrosinoviti, Edemi, Ematomi, Linfedemi degli arti,
Distorsioni, Lesioni legamentose, Fasciti plantari, Pseudoartrosi,
Calcificazioni tendinee (Sperone Calcaneare, ecc.);
Sindromi da intrappolamento: Tunnel carpale, tunnel tarsale,
meralgia parestesica, ecc.;
Lombosciatalgie, cervicobrachialgie, Cruralgie; Lombalgie,
Dorsalgie, Cervicalgie, Mal di testa di origine cervicale,
Metatarsalgie, coxalgie, Mal di schiena cronico, Rigidità e
disfunzioni articolari, Sindromi miofasciali, Dolori artrosici, ecc.;
Scoliosi, Ipercifosi, Iperlordosi, Gamba corta vera/falsa,
Varismo-Valgismo funzionale, Piede piatto-cavo funzionale;
Recidive chirurgia ernia del disco, Esiti di interventi
ortopedici, Patologie infiammatorie distrettuali refrattarie a
terapia farmacologica, altro.

ONDE D'URTO FOCALIZZATE

Unico centro privato della Provincia

VISITE FISIATRICHE

Servizio di Consulenza Nutrizionale
(Biologo abilitato)



OBIETTIVO "PELLE PERFETTA"

Pierfà è professionalità a 360°.

Da Pierfà modacapelli e benessere puoi essere perfetta dalla testa ai piedi anche dopo l'estate.

Al rientro dalle vacanze quando sulla pelle il colore non è più uniforme è indispensabile uno scrub corpo per donare morbidezza e omogeneità al colore della pelle.

Ritaglia il coupon lungo i bordi tratteggiati ✂



Scrub corpo + trattamento rigenerante (dopo sole)
Pedicure + trattamento specifico

€40.....€35
€25.....€20



COSTRUIRE LA PROPRIA CASA si può



Ecco il bando per cercare aspiranti soci della cooperativa che lavoreranno ad un progetto di autocostruzione

E' stato pubblicato il bando finalizzato alla selezione degli aspiranti soci cooperatori che saranno chiamati a realizzare un progetto di autocostruzione. L'iniziativa è finalizzata a partecipare ad un programma regionale a sostegno dell'autorecupero o autocostruzione di abitazioni che prevede un contributo fino a 50.000 euro per unità immobiliare.

DESCRIZIONE DEL PROGETTO

Il Comune mette a disposizione un'area edificabile di proprietà comunale su cui avviare un programma di autocostruzione, un processo che, prevedendo il coinvolgimento dei futuri assegnatari degli alloggi nella

realizzazione delle proprie abitazioni, consente la riduzione del costo finale della casa e favorisce lo sviluppo di relazioni solidali tra i cittadini. I futuri abitanti infatti si associano in cooperativa edilizia e, insieme al Soggetto Gestore, individuato a seguito di apposito separato bando pubblico, realizzano le opere apportando un monte ore di lavoro volontario in cantiere nella qualità di manovali.

Le attività di autorecupero e di autocostruzione non prevedono la conoscenza da parte dei cittadini partecipanti di specifiche competenze tecniche e/o professionali. Gli aspiranti assegnatari, associati in cooperativa, saranno costante-

mente affiancati a personale qualificato del Soggetto Gestore che, in solido con la cooperativa degli autocostruttori, curerà l'esecuzione dei lavori.

Il Soggetto Gestore infatti garantirà un costante accompagnamento e coordinamento da parte di un'equipe dedicata, composta da operai, tecnici specializzati e operatori sociali, in grado di formare gli autorecuperatori, gestire il cantiere nel suo complesso, orientare le capacità e le competenze degli autorecuperatori

IMPEGNO RICHIESTO

Ogni nucleo familiare selezionato dovrà garantire un monte ore complessivo di lavoro in cantiere pari a circa 700 ore da effettuare nel tempo libero extralavorativo (giorni liberi, turni di mezza giornata, ferie, sabato) entro un periodo di durata del cantiere non superiore ai 18 mesi. Ogni nucleo familiare potrà suddividere le proprie 700 ore su due persone che, generalmente, sono il socio beneficiario del progetto ed un suo coadiuvante (moglie, fidanzata, figli di età non inferiore ai 16 anni, altri familiari entro il terzo grado di parentela e affinità).

Al termine del percorso di selezione i beneficiari del programma dovranno costituirsi in una cooperativa per la realizzazione delle opere. Alla cooperativa sarà ceduto il diritto di superficie per novantanove anni sull'area edificabile, prima dell'avvio del cantiere. A lavori ultimati, ciascuna cooperativa trasferirà il diritto di superficie delle abitazioni ai singoli proprietari e, successivamente, potrà sciogliersi avendo raggiunto il proprio scopo.

TIPOLOGIA DEGLI ALLOGGI

Per questo scopo il Comune di San Benedetto del Tronto mette a disposizione l'area edificabile di Via Tonale di sua proprietà. Gli alloggi saranno realizzati con varie dimensioni in modo da soddisfare le esigenze di diversi nuclei abitativi. In linea di massima, è prevista la realizzazione di un numero variabile di alloggi compreso tra 8 e 14, della superficie variabile tra 55 e 105 metri quadrati di superficie utile, capaci di accogliere da tra 2 e 5 persone in base alle dimensioni.

IL COSTO DEGLI ALLOGGI

Il costo medio al metro quadro è stato stimato indicativamente in 1.600 euro/mq, e tiene già conto della riduzione dei costi



della manodopera determinata dal contributo degli autorecuperatori e/o auto-costruttori. Il progetto di autocostruzione potrà godere di un ulteriore abbattimento del costo finale in quanto, attraverso il supporto del Soggetto Gestore, il gruppo cooperativo composto dai cittadini selezionati presenterà alla Regione Marche istanza di finanziamento a fondo perduto, fino ad un importo massimo di euro 50.000 ad alloggio, in risposta ad un apposito bando.

REQUISITI PER LA PARTECIPAZIONE

Gli aspiranti autocostruttori o autorecuperatori e i componenti il nucleo familiare devono:

a) essere cittadini italiani o di uno Stato appartenente all'Unione europea ovvero cittadini di Stati che non aderiscono all'Unione europea, titolari di carta di

soggiorno o possessori del permesso di soggiorno di durata biennale;

b) avere la residenza da almeno due anni nel territorio del Comune di San Benedetto del Tronto;

c) non essere titolari in tutto il territorio nazionale della proprietà, uso, usufrutto o altro diritto reale di godimento di un'altra abitazione adeguata alle esigenze del nucleo familiare che non sia stata dichiarata unità collabente ai fini del pagamento dell'imposta comunale sugli immobili;

d) avere una capacità economica del nucleo familiare, così come definito dall'articolo 2 - lettera c) - comma 1, della L.R. n.36/2005, calcolato secondo i criteri stabiliti dal D.Lgs. 109/1998 (ISEE), non superiore al limite massimo di euro 39.701,19 stabilito dal Piano Regionale di Edilizia Residenziale 2006-2008;

e) non avere avuto precedenti assegnazioni in proprietà o con patto di futura vendita di un alloggio realizzato con contributi pubblici o precedenti finanziamenti agevolati in qualunque forma concessi dallo Stato o da enti pubblici, salvo che l'alloggio non sia più utilizzabile senza aver dato luogo a indennizzo o a risarcimento del danno.

I richiedenti in possesso di questi requisiti potranno partecipare agli incontri informativi e di approfondimento organizzati dal Soggetto Gestore. Al termine, ciascun cittadino avente diritto potrà scegliere di proseguire nel progetto. Il Soggetto Gestore, prima di confermare l'ordinamento degli aventi diritto, procederà alla verifica dei requisiti soggettivi (finanziari, di bancabilità e attitudinali) per ciascun partecipante.

MODALITÀ DI PRESENTAZIONE DELLA MANIFESTAZIONE DI INTERESSE

La manifestazione di interesse dovrà essere redatta sull'apposito modulo e inviata al Comune, via posta elettronica, PEC, consegna a mano, o raccomandata **entro venerdì 5 settembre 2014**.

INFORMAZIONI

Bando, modello di domanda, planimetria dell'area interessata e tutta la documentazione utile è disponibile sul sito www.comunesbt.it alla voce "bandi di gara".

Per informazioni e chiarimenti: Settore Innovazione, Servizi al Cittadino e alla Persona - Dr.ssa M. Simona Marconi - tel 0735/794236 - e mail marconis@comunesbt.it Settore Sviluppo del Territorio - Servizio Pianificazione Urbanistica - Ing. Marco Cicchi - tel. 0735/794380-794352 - e mail: documentostrategico@comunesbt.it



Sei pronto a costruirti LA TUA CASA?

Partecipa al **PROGETTO DI AUTOCOSTRUZIONE** promosso dal Comune che mette a disposizione l'area.

Gli autocostruttori si riuniranno in cooperativa lavorando in cantiere sotto la direzione di tecnici qualificati.

Termine di presentazione delle domande:
VENERDÌ 5 SETTEMBRE 2014

per saperne di più: www.comunesbt.it (voce "bandi di gara")
tel. 0735 794236 - 380 - 352 - 555

e-mail: documentostrategico@comunesbt.it marconis@comunesbt.it

I.S.C. Nord: estate, è tempo di incontrarsi a... scuola!

E' oramai un appuntamento tradizionale, per i bambini che frequentano le classi a tempo pieno della scuola primaria dell'I.S.C. "Nord": giovedì 28 agosto, dalle ore 17, si ritroveranno insieme alle insegnanti nel plesso di via Moretti per un momento di divertimento che servirà anche a prepararsi alla ripresa delle lezioni.

Come avvenuto l'anno passato, sarà un'occasione per scambiarsi opinioni e riflessioni su come si è trascorsa l'estate, ma soprattutto per incontrarsi, salutarsi, e, nel segno del gioco, rinsaldare le amicizie che, inevitabilmente, con le vacanze estive, tendono a diradarsi.

Uno dei punti qualificanti del progetto edu-



cativo che all'I.S.C. "Nord" portano avanti per l'attività didattica a tempo pieno è infatti quello di rafforzare i legami umani ed amicali tra gli alunni e tra loro e i docenti

per una relazione che vada oltre l'ordinaria attività didattica. Insomma, se bisogna trascorrere tante ore insieme, è naturale puntare alla creazione di un clima positivo che favorisca l'apprendimento ma anche la crescita della personalità dei piccoli.

Il simbolo di questa giornata di "rientro" sarà il gabbiano Jonathan Livingston, proprio quello del monumento del molo sud di San Benedetto del Tronto, che accompagnerà i ragazzi per tutta la giornata caratterizzando i giochi che verranno organizzati.

Al termine, si svolgerà una divertentissima "gara" di bolle di sapone che, colme di pensieri di libertà e gioia, voleranno nel bellissimo cielo di San Benedetto del Tronto!

Cooperazione a scuola, l'I.S.C. fa "Centro"

"Crescere nella Cooperazione" è il progetto proposto dalla Federazione Marchigiana Banca di Credito Cooperativo per diffondere la cultura della cooperazione e della solidarietà tra gli alunni delle scuole primarie e secondarie delle Marche. Lo scorso anno avevano aderito alla proposta gli alunni della classe V B della scuola "B. Piacentini" e il loro impegno ha trovato continuità nelle classi quinte della primaria "A. Marchegiani".

La costituzione della "Associazione Cooperativa Tuttinsieme" è stata il primo passo verso il raggiungimento di obiettivi molto ambiziosi, discussi e scelti in assemblea dai bambini stessi: contribuire alla costruzione di una casa famiglia a Mayoro in Uganda, donare un contributo alla scuola per l'acquisto di una lavagna interattiva - LIM e organizzare un momento di svago "straordinario" alla fine dell'anno scolastico.

Dopo aver eletto il Consiglio di Amministrazione, gli alunni hanno approvato lo statuto nel quale hanno sancito la

ripartizione dei proventi che avrebbero raccolto dalle varie attività: una pesca, il mercatino di primavera e lo spettacolo di fine anno "Circo solidale". Che soddisfazione quando, il 6 dicembre, i "cassieri" hanno versato le quote di soci cooperatori presso la filiale della BCC in via Gramsci! In breve le cifre sono diventate più significative grazie al reperimento di soci sovventori e di sponsor.

Nel corso dell'anno la BCC ha proposto alle scuole il "Cooperpuzzle", torneo a squadre su quesiti inerenti le varie discipline scolastiche che ha coinvolto le numero-



se Associazioni Cooperative marchigiane che avevano aderito al progetto. Con grande soddisfazione le classi quinte della "Marchegiani", uniche rappresentanti per la nostra Provincia, sono arrivate alla finale e si sono classificate seconde su otto classi partecipanti.

Gli alunni, chiudendo il bilancio, hanno preso coscienza di essere stati dei piccoli imprenditori, capaci di raccogliere una somma davvero consistente: 2500 euro, a cui si sono aggiunti i 500 euro del premio speciale "Solidarietà e creatività" del Cooperpuzzle assegnato dalla BCC durante la cerimonia di premiazione al Teatro delle Muse di Ancona.

Come deciso, il 50% della somma complessiva è stato devoluto all'associazione "Buonacomunicazione" per il progetto D.O.N.O per la costruzione di una casa famiglia a Mahyoro in Uganda, il 25% come contributo alla scuola per l'acquisto di una LIM, l'altro 25% è rimasto ai piccoli soci che il 19 giugno hanno visitato a Rimini l'Italia in Miniatura.

Scacchiera vivente all'I.S.C. "Sud"

Il 7 giugno, all'interno del parco della scuola "Alfortville", si è svolta la seconda edizione della "Festa degli Scacchi". Sessanta bambini e ragazzi dell'ISC SUD, con i loro costumi bianchi e neri, hanno messo in scena due partite su una scacchiera gigante realizzata con il supporto dell'Amministrazione comunale.

I bambini della scuola dell'infanzia di via Mattei hanno aperto l'evento con una coloratissima coreografia sulla scacchiera: cantando una suggestiva canzone, i piccolini hanno prima sfilato portando in mano delle bandierine a scacchi, poi hanno

costruito un castello ai piedi della grande scacchiera dove si sono posizionati simulando le mosse che ogni pedina può compiere durante una partita



I bambini della scuola primaria, supportati dalle insegnanti del laboratorio di scacchi, hanno indossato i vestiti per interpretare la parte dei pezzi viventi e far vivere ai presenti una partita storica magistrale.

Infine, gli studenti della secondaria inferiore, strateghi delle mosse, hanno "schierato" i compagni più piccoli sulla scacchiera per la partita tra i campioni dell'istituto.

I movimenti e le azioni sono stati commentati dal prof. Fabrizio Urbanelli che, durante l'anno, ha coordinato tutti i tornei, provinciali e regionali, di scacchi a cui l'I.S.C. "Sud" ha partecipato.

Le prossime mostre in PALAZZINA AZZURRA

Dal 16 al 21 agosto

LA COLLEZIONE FALCIANI

Verranno esposti una quarantina di strumenti provenienti dalla collezione di Paolo Falciani (Appignano del Tronto 22/01/1924 - Ascoli Piceno 06/03/2003), tra i quali spiccano alcuni magnifici esemplari di "Bassotto Piceno", rarissimo strumento musicale tipico del nostro territorio (un esemplare è custodito nella esposizione di liuteria permanente conservata nella Sala della Poesia a Palazzo Piacentini). Assieme a questi verranno esposti strumenti musicali dei liutai operanti attualmente nel Piceno. I vari artigiani saranno a disposizione dei visitatori per far conoscere i segreti della nobile arte liutaria. La liuteria è l'arte della costruzione e del restauro di strumenti ad arco e a pizzico che, dall'epoca classica della liuteria (XVII, XVIII secolo), è giunta fino ai giorni nostri quasi immutata. La mostra verrà accompagnata da concerti di musica classica nel giardino della Palazzina Azzurra.

Dal 23 al 29 agosto

THAT'S IT: CONTEMPORANEITÀ A CONFRONTO

Attraverso le opere di otto artisti marchigiani, diverse per tematiche e ricerca, possiamo compiere una riflessione sulle urgenze del momento, grazie alla straordinaria sensibilità interpretativa di ciascuno di tradurre in immagini le proprie perplessità. L'arte, intesa come fare dilatato ed esteso, non risponde ad alcun obbligo linguistico e le sue espressioni diventano generali e fluide, spaziando nella sperimentazione in una continua metamorfosi. Federica Amichetti, Attinia, Roberto Cicchinè, Rocco Dubbini,

Armando Fanelli, Pierfrancesco Gava, Carla Mattii, Rita Soccio, sono gli artisti a confronto i quali offriranno un percorso di senso, dove l'arte diventa luogo di infiniti attraversamenti tra i diversi linguaggi. T HAT'S IT. Ecco, questo è. L'opera è compiuta e il risultato lo abbiamo sotto i nostri occhi, ora. Dalla loro visione nasce l'amore per la bellezza in un tempo in divenire, capace di fissarsi per sempre in un'immagine che si ricordi. A cura di Nikla Cingolani

Dal 30 agosto

al 4 settembre

80 ANNI DELLA PALAZZINA AZZURRA

E' un racconto fotografico di grande importanza storico-documentale, quello che il Circolo dei Sambenedettesi ha organizzato per celebrare gli 80 anni della Palazzina Azzurra. La mostra, nel narrare la storia della struttura, mette in risalto, attraverso numerose immagini, cos'era San Benedetto del Tronto nel momento in cui la sua socialità - fortemente caratterizzata dalle prevalenti attività pescherecce - si apriva ad una dimensione diversa puntando a un'offerta turistica qualificata e all'intrattenimento estivo inteso come volano economico.

I personaggi, le atmosfere e le feste della Palazzina Azzurra sono la rappresentazione di un'epoca cittadina che, seppur delimitata in un arco temporale che copre circa un quarantennio, ha espresso concezioni variegata dell'intrattenimento estivo sambenedettese. La Palazzina Azzurra destinata, solitamente, ad ospitare mostre di autori vari ed eventi culturali che spaziano dalla musica alla letteratura, parlerà finalmente di se stessa in un racconto fotografico che testimonia tutta la sua storia, dalla nascita alla rinascita.

Dal 6 al 16 settembre

3 DEL TERNA

Luca David (foto e installazione), Massimo Melchiorri (opere su carta) e Nicola Pucci (opere recenti) sono stati selezionati per il prestigioso Premio Terna, edizione 2014. Saranno pre-

sentiti con l'opera selezionata, riportata nel catalogo generale del Premio, e con lavori eseguiti appositamente per la mostra. Nicola Pucci vanta una tecnica sapiente consolidata nel tempo che ha già attirato l'attenzione di collezionisti d'arte di fama mondiale, incluso l'americano Larry Gagosian, e di intenditori come lo è stato Carlo Bilotti. Nel 2008 il Comune di Roma ha organizzato una sua personale presso il Museo Carlo Bilotti, aprendo per la prima volta questo spazio pubblico ad un artista italiano contemporaneo.



Il lavoro di Pucci si articola prevalentemente in due gruppi tematici: i Circoli e gli Incontri. In ognuno porta avanti una personale visione delle cose, del sentire e del percepire determinate condizioni umane. Apparentemente irrazionali, le sue opere si fanno carico di una tradizione artistica che indaga il profondo dei meccanismi psichici, dai Surrealisti a Bacon, trasmettendo una percezione a tratti distorta, raccapricciante ed ironica della realtà.

Massimo Melchiorri aggiunge un nuovo, eclettico, capitolo alla storia millenaria del tema della metamorfosi tra uomo e animale. Mutare la forma in corpi nuovi: è questo il tema che anima il celebre testo delle Metamorfosi di Ovidio e anche



la riflessione figurativa di Melchiorri ha percorso i binari della tradizione: dapprima la documentazione del creato animale, a seguire lo sguardo - peculiare nella sua arte - verso il volto e il corpo dell'uomo e, infi-

ne, la metamorfosi descritta con leggerezza, ironia e magistero.



Luca David nasce Jesi (AN) nel 1986. La passione per la fotografia nasce nel 2011 in occasione di un viaggio a Berlino. Studia la fotografia direttamente sul campo, sotto l'attenta guida di un maestro, spaziando dal reportage urbano ai servizi sportivi, ai book in studio sino ad arrivare ad un proprio genere artistico personale. Attualmente vive e lavora a Bologna.

L'evento è organizzato dall'Associazione Culturale Art'Up

dal 20 al 28 settembre

PETER PAN E LA MAGIA DELLE FATE

La mostra è inserita all'interno del festival Piceno d'Autore Junior & FàVolà, un festival da favola dedicato ai bambini di tutte le età che hanno voglia di immergersi nel mondo della fantasia nei 9 giorni di eventi dedicati a una grande fiaba, quest'anno Peter Pan.

Tanti gli intrattenimenti quotidiani, del ricco programma, tutti a tema:

Rotonda Giorgini (in caso di maltempo Galleria Calabresi) • "Paese di FàVolà", animazioni, teatro, laboratori, presentazioni di libri, musica con professionisti ospiti da tutta Italia.

Palazzina Azzurra - mostra "Peter Pan e la magia delle fate", con libri, giocattoli, collezioni, curiosità antiche e moderne, la personale dell'illustratore torinese Paolo Ghirardi e le magiche atmosfere multimediali.

Palariviera - musical "Peter Pan 3D" (27 settembre).

Auditorium Tebaldini - incontri di approfondimento serali.

Un trenino elettrico gratuito collegherà la Rotonda alla Palazzina Azzurra nei due fine settimana.



Il Centro Giovani è stato intitolato a Giacomo Antonini

Si è svolta domenica 4 maggio la cerimonia di intitolazione del Centro Giovani a Giacomo Antonini, giovane artista e animatore della vita giovanile sambenedettese, referente indiscusso del servizio comunale ubicato nella ex casa colonica di via Tedeschi, esattamente ad un anno dalla sua prematura scomparsa.

E' stato un momento molto commovente, a cui hanno partecipato tante persone, in primis familiari e amici di Giacomo, voluto dall'Amministrazione comunale e pensato in collaborazione con i genitori del giovane e l'associazione "Implacabile Giacomo Antonini", costituitasi per proseguire l'opera di promozione della musica e delle attività giovanili iniziate dal giovane.

Dopo la lettura, da parte di



Teresa Morelli e Nicola Grilli, di una canzone scritta da Piergiorgio Curzi in occasione della scomparsa di Giacomo, ci sono stati i saluti dei rappresentanti dell'Amministrazione comunale.

Da parte della famiglia di Giacomo parole di ringraziamento, rotte dall'emozione, rivolte a quanti, a diverso titolo, tengono viva la sua memoria. Mentre in sottofondo si ascoltava la canzone "Lulup", scritta da Giacomo Antonini e Tonino Coccia, è stata quindi sco-

perta la targa curata da Marco "Zap" Mignini che sintetizza le tante iniziative ideate e promosse da Antonini negli anni. L'Amministrazione comunale ha colto l'occasione per installare all'esterno dell'edificio una nuova insegna luminosa.

La mattinata si è conclusa con l'esecuzione di tre brani di altrettante band di cui Giacomo faceva parte: "Di Riflesso" eseguita dagli Ubik, "Pio" dei Pio & Pio e "Barbone Felice" dei Grooviera.

Al via il progetto Cowonica

"Cowonica", progetto rivolto ai giovani sambenedettesi e del territorio, si prefigge di realizzare presso il CentroGiovani uno spazio di Co-working, sviluppo e divulgazione di nuove idee del settore tecnologico/comunicativo.

Partendo da questi obiettivi, l'Assessorato alle Politiche giovanili, in collaborazione con la Cooperativa Eos e lo F.s.u.g.s.b.t. (Free Software user group di San Benedetto del Tronto) intende realizzare presso il CentroGiovani "Giacomo Antonini" un "Openfablab" in cui approfondire tecnologie basate su l'Open source, lo I.O.T. (internet of things) e la stampa 3D.

Per la realizzazione del progetto saranno avviati tre corsi di formazione: "Introduzione Arduino", "Basi di programmazione web", "corso stampa 3D". Le lezioni avranno inizio la prima settimana del mese di ottobre. Per informazioni su modalità di iscrizione, programma delle attività:

CentroGiovani Giacomo Antonini - via Tedeschi, 6 tel. 0735780654 e mail: centrogiovani@comunesbt.it



L'Informagiovani spegne 20 candeline

L'Informagiovani di San Benedetto ha compiuto venti anni e, per questa importante celebrazione, venerdì 16 maggio funzionari ed operatori di tutti gli sportelli Informagiovani delle Marche si sono ritrovati nella saletta multimediale della biblioteca "G. Lesca" dove si è svolta la prima, proficua, riunione del coordinamento regionale degli Informagiovani, organismo previsto dalla legge regionale 24/2011.

Alla presenza del dirigente della Regione Marche Sandro Abelardi e della funzionaria Patrizia Bonvini, il coordinatore del servizio Sandro Benigni ha prima illustrato la storia del servizio, che venne inaugurato

nei locali di via Gino Moretti 15 il 9 maggio 1994, e poi introdotto gli argomenti in discussione dai quali è scaturito l'interessante dibattito che ha vivacizzato l'incontro. Oltre a discutere molti aspetti della legge regionale rivolta ai giovani, è stato deciso di istituire un "Open Day" regionale unico per tutti gli Informagiovani marchigiani che prenderà il via dal 2015.



Dall'inaugurazione al 31 Dicembre 2013 229.394 persone hanno usufruito dei servizi dell'Informagiovani e questo dato numerico è stato sottolineato molto posi-

tivamente dai convenuti che hanno riconosciuto l'utilità dell'Informagiovani nella vita sociale, specie delle fasce più giovani della popolazione.

Al termine della riunione del coordinamento regionale tutti i partecipanti hanno preso parte alla conferenza stampa e hanno visitato i nuovi locali dell'Informagiovani, esprimendo commenti più che positivi. Attualmente, oltre agli operatori storici Paola Vittoria Marcelli, Stefania Gasparini e Sandro Benigni, lavorano all'Informagiovani (sito al piano terra del palazzo comunale, accanto all'Ufficio Relazioni con il Pubblico) Roberta Cocci, Ilaria Martinelli e Giada Ferri.





Orientecasa

Agenzia immobiliare compravendite e locazioni del Dr. Stefano Oriente

Offriamo un supporto a 360° per seguire il cliente dal momento del primo contatto sino al rogito notarile



San Benedetto del Tronto (AP) - Piazza San Giovanni Battista 13 - angolo Via Calatafimi - tel. e fax 0735 593935

Dott. Oriente **328 9846935** e Agente Perticaroli **348 4088914**

www.orientecasa.it info@orientecasa.it www.orientecasaestero.com info@orientecasaestero.com

NUOVO SERVIZIO OFFERTO

AGENZIA IMMOBILIARE ORIENTECASA SETTORE ESTERO

INVESTIMENTI IMMOBILIARI IN USA

www.orientecasaestero.com info@orientecasaestero.com

DESTINATION AMERICA

L'acquisto di un immobile in USA, in qualunque stato degli USA ma in particolare in Florida, è un'emozione unica, è un'esperienza indimenticabile, lo è anche a livello altamente reddituale.

NON E' NECESSARIO RECARSI IN U.S.A. PER DIVENTARE PROPRIETARI DI UN IMMOBILE. TUTTO L'ITER PROCEDURALE DI ACQUISTO È MOLTO SEMPLICE, TRASPARENTE, GARANTITO E COLLAUDATO, SIA PERSONALMENTE CHE CON MOLTI NOSTRI CLIENTI CHE HANNO GIÀ USUFRUITO DEI NOSTRI SERVIZI RICEVENDO GIÀ I CANONI DI LOCAZIONE E RIMANENDO MOLTO SODDISFATTI.

(la nostra migliore pubblicità).

L'esperienza lavorativa del Settore Estero di Orientecasa è iniziata ormai 4 anni fa, infatti abbiamo studiato approfonditamente il mercato immobiliare degli Stati Uniti, recandoci più volte in loco per conoscere PERSONALMENTE i nostri PARTNER, le Società di Gestione dei Vostri Immobili, le varie locations e quant'altro necessario per poter offrire un servizio sicuro e garantito.

Il nostro Partner è una una Società Internazionale molto referenziata, specializzata nella vendita ed intermediazione di investimenti immobiliari all'estero. Conosciamo personalmente il loro staff ed abbiamo con loro contatti giornalieri. Siamo in grado di segnalare e quindi offrire ai Nostri Clienti una vasta gamma di servizi in ogni location: dalla visita degli immobili, alla consulenza legale e fiscale, alla gestione totale dell'immobile, incluso il pagamento delle utenze, fino alla futura rivendita delle proprietà e molto altro.

Negli Stati Uniti le cose funzionano e filano lisce, bisogna solo attenersi a determinati iter procedurali che garantiscono che il giorno dopo il Closing (atto di acquisto) il nuovo acquirente inizi a percepire subito il primo mese di affitto. Senza stress alcuno.

La procedura standard, ampiamente collaudata ed è molto semplice. Infatti, una volta individuato il budget da investire, (da un minimo di 50.000,00 € con rendite anche del 10%) si cerca la casa più interessante, (tra quelle che sono a nostra disposizione al momento), casa che può essere situata in Ohio, in Florida, Pennsylvania etc. Non ha importanza dove, deve solo essere un buon investimento in termini percentuali (che possono andare dal 6% al 10% solo con la rendita locatizia, più la rivalutazione dell'immobile che negli Usa già sta aumentando in modo graduale ma anche molto velocemente.

Gli immobili che segnaliamo sono quasi tutti già locati, ad inquilini altamente referenziati individuati da Società di Gestione (Property Management) che si occupano TOTALMENTE dei Vostri Immobili. Tali Società hanno altissimi standard di ricerca degli inquilini per i Vostri immobili. Gli immobili dei nostri partner.

SONO TUTTE CASE IN MURATURA RISTRUTTURATE O NUOVE. IL MATTONE TORNA A RENDERE... NEGLI U.S.A. ORIENTECASA E IL SUO STAFF SARÀ LIETO DI DARVI TUTTE LE INFORMAZIONI E GLI APPROFONDIMENTI NECESSARI FISSANDO UN APPUNTAMENTO A VOI ESCLUSIVAMENTE DEDICATO.

I CLIENTI CHE SI RECANO NEGLI STATI UNITI PER VISITARE GLI IMMOBILI SARANNO ASSISTITI DA PERSONALE IN LOCO

ACCOMPAGNIAMO, SUPPORTIAMO, E AFFIANCHIAMO I CLIENTI NEL RAGGIUNGIMENTO DI OBIETTIVI CON UNA OFFERTA COMPLETA CHIAVI IN MANO

alcune proposte scelte da noi



NEW PORT RICHEY FLORIDA - USA

OP7998 - Golfo del Mexico. Casa unifamiliare situata nella zona di Tampa Bay che vanta una grande qualità di vita con sole tutto l'anno. Si presenta con un "stile bungalow" con 2 posti letto, 2 bagni, e con circa 1300 mq compresa la corte. L'immobile uso INVESTIMENTO è locato a dollari americani \$ 775,00 rendita pari al 7,66 %. Prezzo in dollari americani \$ 95.000,00 (al cambio attuale in data 28/05/2014 € 69.852,00).



COLUMBUS OHIO - USA

OP7979 - Proponiamo Villetta bifamiliare su tre livelli di circa mq 84 con mq 102 di giardino. Posizionata a Whitehall. Parchi nelle vicinanze. Community Park, Norton campo giochi e Orton-Davis Park. L'immobile uso INVESTIMENTO è locato a dollari americani \$ 773,00 rendita pari al 10,60 %. Prezzo in dollari americani \$ 64.765,00 (al cambio attuale in data 21 luglio 2014 € 48.000,00).



JACKSONVILLE FLORIDA - USA

OP7988 - Bellissimo bilocale composto da ingresso su ampio e luminoso soggiorno con angolo cottura, camera da letto matrimoniale, bagno. Zona di shopping e vicina a tutti i servizi principali. L'immobile uso INVESTIMENTO è locato a dollari americani \$ 825,00 rendita pari al 6,42%. Prezzo in dollari americani \$ 86.500,00 (al cambio attuale in data 21 luglio 2014 € 64.000,00).



SAN BENEDETTO DEL TRONTO

Piazza del Mercato (centralissimo e vicino a tutti i servizi principali). Realizzazione di una piccola ed elegante palazzina, con garages e cantine. Impresa di costruzione molto referenziata, ottimi i materiali di costruzione, interni ed esterni. Classe A, ascensore, riscaldamento a pavimento e molto altro. Disponibili varie tipologie e dimensioni. In agenzia saremo lieti di fornirvi tutte le informazioni necessarie.

INCIDENTALITA', L'ANALISI DEI PUNTI CRITICI

di Carlo Maria Laureati

Se per le aziende costruttrici obiettivo prioritario è il costante miglioramento della sicurezza passiva dei mezzi di locomozione, tra gli strumenti a disposizione degli enti gestori per migliorare la sicurezza stradale, oltre all'educazione stradale, soprattutto tra i più giovani

c'è la riprogettazione delle zone critiche per ridurre al minimo i fattori di rischio. Ma prima di tutto è indispensabile disegnare una "mappa" basata su un'analisi dell'incidentalità stradale, esattamente come si fa a livello nazionale. E' quello che fa l'Ufficio Traffico della Polizia Municipale di

San Benedetto del Tronto, confrontando come si modificano i dati da un anno all'altro per capire l'evoluzione della situazione e proporre i conseguenti rimedi.

Operando una distinzione fra "sinistro" (evento con soli danni a cose) e "incidente" (evento con feriti o

morti), i dati generali mostrano, negli ultimi anni, un calo dell'incidentalità probabilmente dovuta ad un minor uso dell'automobile (che è prevalentemente legata alla mobilità per uso lavorativo), nonché ad un incremento dell'uso di mezzi di locomozione alternativa.

Dati Complessivi

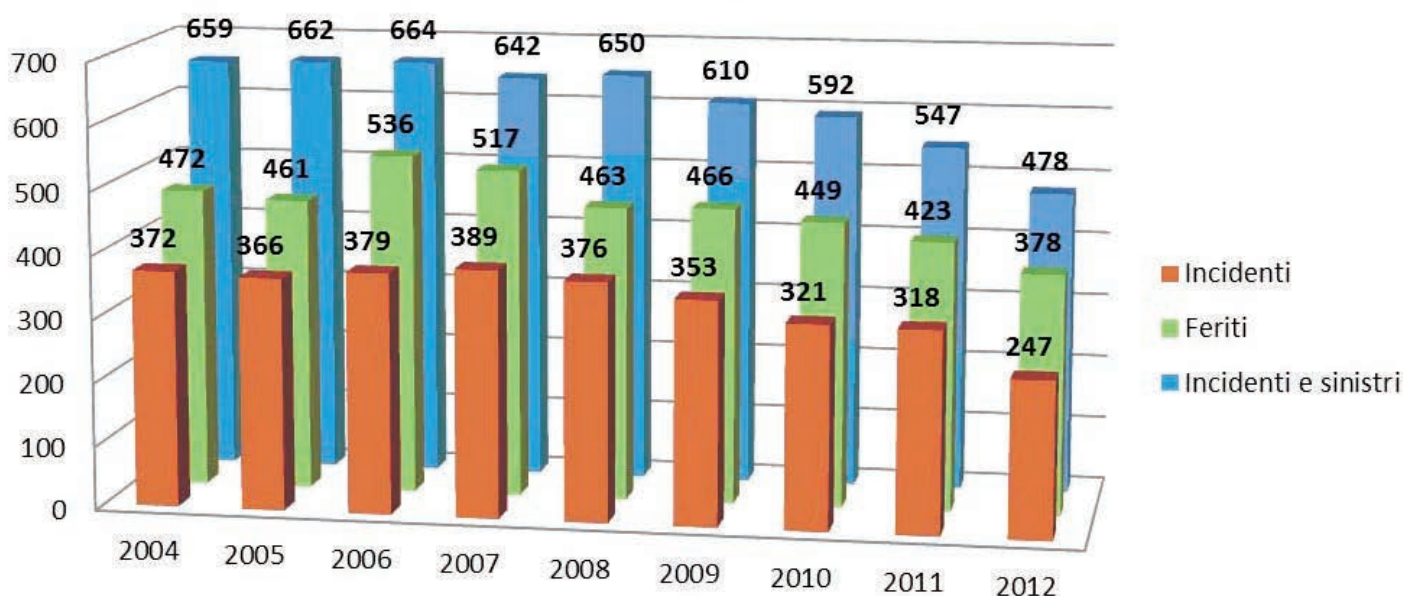

L'autoveicolo rimane comunque, sia negli incidenti che nei sinistri, il mezzo più coinvolto seguito da ciclomotori e motocicli.

Invece i cosiddetti "punti neri", ovvero gli incroci a maggiore incidentalità, rimangono invariati nel tempo: negli ultimi otto anni, tre dei cinque incroci con il maggior numero di incidenti sono situati nel centro città (Via San Martino - Via Roma, Via San Martino - Via Pizzi e Via Pizzi - Via Calatafimi). Più a sud, troviamo l'intersezione fra Via Asiago e Viale de Gasperi e, infine, l'intersezione tra Via del Cacciatore e Via G. da

Buglione che rimane un punto critico nonostante gli interventi che sono in parte riusciti a diminuirne la pericolosità.

Tra le principali direttrici Nord-Sud (Strada Statale n.16, Lungomare e Viale de Gasperi e prosecuzioni), è la Statale il teatro del maggior numero di incidenti, dato ovviamente correlato al maggior flusso di veicoli da cui è interessata.

Il periodo dell'anno in cui si concentrano più eventi è il trimestre estivo, mentre riguardo la distribuzione giornaliera i picchi di incidentalità sono rilevati nelle fasce orarie 12-14 e 18-20.

Quanto invece all'età delle persone coinvolte, si rileva

come siano i neopatentati (18-21 anni) e la fascia in piena età lavorativa (38-45 anni) ad essere maggiormente coinvolti in incidente. I primi pagano presumibilmente l'inesperienza alla guida, i secondi una maggiore esposizione al rischio dovuta al più intenso utilizzo della strada e dei mezzi per percorrerla.

Riguardo l'incidentalità pedonale, il cui dato rimane stabile (intorno ai 30 investimenti annui), i mesi estivi, per ovvie ragioni, rimangono i più "esposti", in particolare nell'orario 9-12 e 17-19. Sono i più anziani ad essere maggiormente coinvolti.

Per quanto risulti impossibi-

le ridurre il numero di incidenti al di sotto di una certa soglia, data l'ampia libertà dell'utilizzo dei mezzi veicolari da parte dei cittadini, nonché delle imprevedibili situazioni che possono generarsi su strada, tale dato è sempre migliorabile con interventi atti a rendere le segnaletiche di più facile comprensione per gli utenti della strada, a rallentare i flussi in zone pericolose e ad inibire i comportamenti scorretti degli utenti.

In tal senso una maggiore sensibilizzazione tramite l'educazione stradale e incentivi all'uso della mobilità alternativa (velocipedi e mezzi pubblici) potrebbero migliorare la situazione.

Come e perché ci si sposta dentro la città

di Piergiorgio Federici *

Un volume di traffico notevole, ma generato quasi esclusivamente da spostamenti in ambito locale: i risultati dello studio sui flussi di traffico lungo le principali strade del territorio comunale

significativo del traffico in Viale dello Sport con flussi superiori al 10% rispetto ai giorni feriali.

Confrontando i rilievi effettuati nel 2013 con rilievi analoghi del 2007, si nota però una diminuzione del traffico cittadino medio, in

te è che oltre il 90% del traffico è rappresentato da veicoli che partono e arrivano all'interno dei comuni costieri o, al massimo, di quelli collinari o dei centri limitrofi appartenenti alla provincia di Teramo. In poche parole, la gran parte

Un volume di traffico

notevole, ma generato quasi esclusivamente da spostamenti in ambito locale. Questo il risultato dello studio sui flussi di traffico lungo le principali strade del territorio comunale (Statale Adriatica, Lungomare, Viale dello Sport, Via Torino) coordinato del Servizio Mobilità, Viabilità e T.P.L. della Polizia Municipale di S. Benedetto del Tronto.

Lo studio è il frutto del rilevamento dei "volumi" di traffico compiuti attraverso sofisticate apparecchiature installate sulle varie strade comunali dai dipendenti Olivieri e Tamburrini ma anche delle centinaia di interviste a cui gli agenti della Polizia Municipale hanno sottoposto gli automobilisti in transito.

I numeri fanno una certa impressione: sulla statale 16, in un giorno feriali invernale, transitano quotidianamente in media 19.900 veicoli al giorno, una cifra notevole che non scende di molto su altri due assi strategici nord - sud, quello di viale Dello Sport e quello del lungomare di S. Benedetto, lungo i quali transitano ogni giorno circa 16.000 veicoli. Nella media, i flussi massimi orari sulla SS16 (vedasi grafico) sono altrettanto impressionanti: si va da circa 850 veicoli l'ora nelle ore mattutine ai 750 all'ora di pranzo per salire a oltre 900 veicoli in transito ogni



ora nelle ore serali (tra le 17,30 e le 19,30).

Il rilievo è stato effettuato anche in un giorno feriali estivo. Comparando il dato con i rilievi di flussi invernali, si registra un aumento medio del traffico cittadino sulle diverse strade pari al 14,50% (il massimo è stato registrato sul lungomare "sud" con un incremento dell' 83%, il minimo in Via Torino, del 3,80%). Nei giorni di mercato, si registra un aumento molto

un giorno feriali invernale, pari a circa il 18%, diminuzione probabilmente influenzata dal maggior costo dei carburanti e dalla crisi economica.

Un discorso a parte va fatto per i mezzi "pesanti". L'analisi relativa alle varie tipologie di veicoli in transito è eloquente: il 93% sono automobili e soltanto il 2,5% è costituito da autobus, autoarticolati e autotreni.

Ma il dato più sorprenden-

del traffico è formato da persone che si spostano in auto per pochi chilometri o addirittura per qualche centinaio di metri.

Infine, un'abitudine ben nota a tutti ha trovato ulteriore conferma: oltre il 70% dei veicoli ha a bordo una sola persona, circa il 20% due persone e soltanto il 10% ha tre o più persone a bordo.

*Direttore Servizio Mobilità, viabilità e Trasporto Pubblico Locale - Polizia Municipale

Teatri

2000

19 / 20 / 21 settembre 2014

*San Benedetto del Tronto
Grottammare*

a cura di
TEATRI INVISIBILI
Associazione di Cultura Teatrale

direzione artistica
Laboratorio Teatrale Re Nudo

VENERDÌ 19 SETTEMBRE

Teatro dell'Olmo S.Benedetto Tr.

ORE 19

La Bottega del Teatro
"La penna di Salgari"

Teatro Concordia S.Benedetto Tr.

ORE 21

Compagnia del Teatro dell'Argine
"Un bès - Antonio Ligabue"

ORE 23

Babilonia Teatri
"Pinocchio"

SABATO 20 SETTEMBRE

Teatro delle Energie Grottammare

ORE 16 - Convegno

"Da vent'anni Invisibili?"

Teatro dell'Olmo S.Benedetto Tr.

ORE 19

I Sacchi di Sabbia

"Piccoli suicidi in ottava rima
Vol. 1 e Vol. 2"

Teatro Concordia S.Benedetto Tr.

ORE 21

Scena Verticale

"Italianesi"

ORE 23

Collettivo Internoenki
"M.E.D.E.A Big Oil"

DOMENICA 21 SETTEMBRE

Teatro dell'Olmo S.Benedetto Tr.

ORE 10

Pierluigi Tortora

Stage teatrale "Le voci di dentro"

Teatri

Per informazioni: tel. e fax 0735 582795 www.teatriinvisibili.wordpress.com

Con il contributo di:



TASI e TARI, ecco chi ha diritto alle agevolazioni sociali

Con Delibera di Consiglio Comunale del 31 luglio scorso, sono state approvate le agevolazioni di natura sociale per il pagamento della TASI e della TARI.

Per quanto riguarda la TASI, l'imposta che grava sulle abitazioni principali, sono stati individuati due parametri sui quali calcolare i benefici:

- le rendite catastali dell'abitazione e di una pertinenza (garage, soffitta, ecc.)
- l'Indicatore della Situazione Economica Equivalente (ISEE) riferito ai redditi del nucleo familiare prodotti nell'anno precedente.

Per i proprietari di abitazione principale e al massimo di una pertinenza che hanno rendita catastale complessiva inferiore a 500 euro e un ISEE inferiore a 10.000 euro, è prevista una

detrazione di 211 euro fino alla concorrenza dell'imposta dovuta. Per coloro che hanno una rendita catastale sempre inferiore a 500 euro e un ISEE inferiore a 12.000 euro, è invece prevista una detrazione del 30% della TASI dovuta.

Per quanto riguarda la TARI, la tassa per lo smaltimento dei rifiuti, è concessa una detrazione del 30% dell'importo dovuto a tutte le famiglie che hanno un ISEE inferiore a 10mila euro.

In entrambi i casi bisognerà presentare un'apposita domanda, utilizzando i modelli disponibili sul sito www.comunesbt.it (area tematica "Tributi") o presso l'Ufficio Relazioni con il Pubblico o ancora presso l'ufficio Tributi, entro il 30 settembre di ogni anno. **Quindi, per beneficiare delle agevolazioni già dal 2014, le domande vanno pre-**

sentate entro MARTEDÌ 30 SETTEMBRE 2014.

Se si ha diritto all'agevolazione, per quanto concerne la TARI l'Ufficio ricalcolerà l'importo dovuto in occasione della terza ed ultima rata che scade il 31 dicembre 2014 detraendo quanto già versato per la prima e la seconda rata e invierà apposita comunicazione a casa. Se però la domanda viene presentata direttamente allo sportello dell'ufficio Tributi, sempre entro il 30 settembre, l'ufficio ricalcola subito il dovuto e fornisce un modello F24 già compilato per il pagamento della seconda rata con il nuovo importo che tiene conto della detrazione. Ricordiamo che il modello F24 può essere presentato per il pagamento presso gli sportelli delle banche, degli uffici posta-

li, attraverso l'home banking e, presso gli sportelli del Servizio Tributi, con carta di credito o bancomat.

È inoltre possibile utilizzare la procedura di pagamento on line disponibile al link "comune on line" sull'homepage del sito del comune di San Benedetto del Tronto www.comunesbt.it attraverso il quale, usufruendo delle credenziali già inviate, è possibile stampare il modello F24 oppure procedere al pagamento della rata con carta di credito. Qualora si siano dimenticate le credenziali di accesso è possibile utilizzare la procedura di "recupero password" oppure richiederle via mail a tributi@comunesbt.it

Per informazioni: tel. 0735-794550 - fax 0735-794422 e-mail tributi@comunesbt.it

PICENO D'AUTORE JUNIOR & FÀVOLÀ, protagonista Peter Pan

Torna, dal 20 al 28 settembre, il festival più amato dai bambini di ogni età. Dopo l'entusiasmante successo dell'edizione 2013 dedicata a Pinocchio, un'altra grande storia, con il suo protagonista eternamente bambino, animerà San Benedetto del Tronto nell'ultima settimana di settembre: Peter Pan.

Il festival si aprirà sabato 20 alle 17,30 con l'inaugurazione della mostra Peter Pan e la magia delle Fate alla Palazzina Azzurra e una passerella (nell'area esterna) di tutti gli eventi in programma, compresa l'anteprima del musical Peter Pan 3D con la compagnia Art Dream che eseguirà in diretta una delle scene.

Ogni pomeriggio, alla rotonda Giorgini prenderà vita il Paese di FàVolà con le sue casette dove sarà possibile trovare il miglior assortimento di libri e gadget a tema, la segreteria del Festival e la prevendita dei biglietti per l'at-

tesissimo musical Peter Pan 3D che andrà in scena la sera di sabato 27 al Palariviera.

Sul prato antistante il Paese di FàVolà, dalle 17 in poi, ogni giorno intrattenimenti, musica, spettacolo, laboratori. In particolare lunedì 22 l'artista torinese Paolo Ghirardi presenterà una nuova versione editoriale di Peter Pan da lui riscritta e illustrata.

Martedì 23 si esibirà il piccolo coro "Dolci Note" diretto da Alessia De Angelis che eseguirà anche, in anteprima assolu-

ta, la nuovissima canzone di FàVolà. In serata all'auditorium Tebaldini, un interessante incontro sulla Sindrome di Peter Pan con psicologi ed esperti a confronto.

Giovedì 25 ci sarà il teatro dei burattini.

Venerdì 26, inserito nelle celebrazioni della Giornata Europea delle Lingue, Peter Pan sarà raccontato e cantato in inglese con Whit Peter Pan English is Fun. Nella stessa giornata, alle 21,15 presso l'Auditorium sarà presentata in anteprima nazionale la traduzione italiana del libro "Margaret Ogilvy" di J.M. Barrie.

Nei due fine settimana e mercoledì 24, gli intrattenimenti si svolgeranno nell'area esterna della Palazzina Azzurra, all'interno della quale sarà visitabile la mostra dedicata alla celebre favola. In esposizione al piano terra: libri, francobolli, giocattoli, illustrazioni, curiosità antiche e moderne su Peter Pan e sul suo autore James

M. Barrie, con un percorso guidato dedicato alle scuole che vorranno prenotarsi su info@iluoghidellascrittura.it. Al piano superiore invece, saranno protagoniste le fate, con una suggestiva ambientazione piena di magia.

Il festival si concluderà domenica 28 con il coinvolgente e allegrissimo concerto alla Rotonda dei Little Pier e le storie ritrovate.

Un programma ricco, impegnativo creato per far felici i bambini, riunire le famiglie, condividere l'amicizia, far scoprire il piacere della lettura, ritrovare il gusto della fantasia, imparare a conoscere le storie e i grandi autori della letteratura classica. Tutte le iniziative (salvo il musical con ingresso unico euro 10,00) sono gratuite e usufruibili anche ai diversamente abili. In caso di maltempo le attività pomeridiane si sposteranno alla Galleria Calabresi. Il programma dettagliato su www.iluoghidellascrittura.it



GLI 80 ANNI DELLA PALAZZINA AZZURRA

Con delibera del 10 aprile 1933, il Consiglio di Amministrazione della locale Azienda di Cura e Soggiorno incaricava l'ingegnere capo dell'Ufficio Tecnico Comunale, Dott. Luigi Onorati, di progettare la sistemazione della zona prospiciente la foce dell'Albula con la costruzione di campi da tennis e di un "padiglione per servizi vari" dopo l'abbattimento dell'ormai vecchio e desueto lavatoio pubblico. In corso di progettazione, l'ing. Onorati, intuendo le potenzialità turistico-ricreative di questo "padiglione" (destinato ad ospitare il Circolo Forestieri poi Circolo Estivo), chiese ed ottenne l'approvazione per modificarlo con l'aggiunta di una pista da ballo e da skating con platea.

Finalmente il 1° settembre 1934, alla presenza delle maggiori autorità municipali e della Provincia, avvenne l'inaugurazione del "padiglione", che, per la sua tinteggiatura di colore azzurro, assunse il nome di "Palazzina Azzurra".

La stagione al termine permise solo pochi giorni di apertura ma anche una grandiosa festa da ballo che si svolse il 15 settembre. Si diede così il via alle gloriose estati della Palazzina Azzurra la cui fama oltrepassò ben presto i confini locali. La gestione, per il biennio 1934-1936, venne affidata ad Orfeo Baraldi, che aveva a sua disposizione 30 tavoli e 140 poltrone, poi dal 1937 alla ditta "Pietro Pierazzoli" per ben quattro anni durante i quali si affermarono le feste straordinarie ("dei bambini", "dell'ospitalità", "serata azzurra", ecc.) oltre alle quotidiane manifestazioni. Il piazzale da ballo si rivelò ben presto insufficiente a contenere il numeroso pubblico: così, nel 1938, venne ampliato ed abbellito.

Al celebre Eros Sciorilli, che in quegli anni fu a San Benedetto del Tronto a dirigere l'orchestra-

na della Palazzina Azzurra, seguì dapprima il Maestro Aloisi e poi Claudio Benfenati di Bologna prima della sospensione allo scoppio della seconda guerra mondiale. Infatti, dal 1940 e per tutta la durata del conflitto, la Palazzina Azzurra restò chiusa e subì anch'essa numerosi danni. Nel 1946, si diede incarico alla locale ditta "Sgolastra Domenico" di restaurarla e, nel contempo, da Circolo privato divenne ritrovo estivo con libero ingresso, a pagamento ai matinée e soirée.

Sempre nel 1946, la gestione della Palazzina Azzurra e dell'annesso piazzale da ballo venne affidata a Dante Marabini di Pesaro, rinunciatario a favore di Francesco Bucciarelli di Ascoli Piceno. In quel periodo venne costruita la "Conchiglia" con gradinate di legno per l'orchestra e due locali laterali per buffetteria.

Dal 1949 al 1952 la gestione del bar e del dancing venne affidata a Giovanni Calabresi. Nel 1953, e per i successivi quattro anni, solo il bar venne affidato a Osvaldo Urbani, mentre il dancing era curato da un Comitato speciale dell'Azienda. L'orchestra del Maestro Franco Maioli di Milano prese il suo posto nella Conchiglia nel 1954. Dopo due anni il Comitato affidò

di Giuseppe Merlini



il dancing nelle mani dei bolognesi Alberto Conti e Giuseppe Bertozzi che provvederono all'ingaggio di un'orchestra di fama.

Per il triennio 1956-58, la gestione riunificata del bar e del dancing venne affidata a Osvaldo Urbani il quale ingaggiò dapprima l'orchestra del Maestro Giovanni Lamberti e poi, l'anno seguente, la rinomata orchestra di Vittorio Paltrinieri.

La Palazzina Azzurra, bar e dancing, venne affidata, per il biennio 1959-60, con la possibilità di eventuale di aprirvi un ristorante, ad Ivo Angelici, poi nel 1961 a Luciano Biraghi di Desio il quale vi costruì uno snackbar.

La gestione per il biennio 1963-1964 passò alla ditta Astraceli e Damiani della Torrefazione "Chicco D'Oro".

E' comunque tra gli anni '50 e gli anni '60 che la fama della Palazzina Azzurra inizia a consolidarsi come luogo di ritrovo mondano particolarmente chic e quotato a livello nazionale con serate movimentate e feste sfavillanti. Memorabile tra tutte la "Gala Azzurra" che, nella prima settimana di agosto, richiamava le famiglie più in vista di San Benedetto del Tronto e un pubblico estremamente selezionato dai dintorni.

La Palazzina Azzurra continuerà ad allietare le serate estive di sambenedettesi e turisti ancora per molto tempo prima di accantonare la musica dal vivo e diventare discoteca all'aperto col nome di "River Club Palazzina Azzurra".

Gli anni in cui la Palazzina è rimasta chiusa in un isolato abbandono ai margini delle pinete non sono bastati a cancellare il suo glorioso passato che risulta ormai interiorizzato nella memoria collettiva.

Oggi la Palazzina Azzurra svolge una funzione di natura espositivo-culturale, ma al contempo rappresenta il simbolo del turismo sambenedettese.



 AZIENDA AUTONOMA
 STAT. DI CURA, SOGGIO. E TURISMO
 DEL COMUNE DI
 SAN BENEDETTO DEL TRONTO
 QUESTA AZIENDA INAUGURERÀ IL 1° SETTEMBRE P. V. LA "PALAZZINA AZZURRA" SEDE DEL CIRCOLO ESTIVO.
 LA S. V. È INVITATA AD INTERVENIRE AL TRATTENIMENTO DANZANTE CHE AVRÀ INIZIO ALLE ORE 22.
 SAN BENEDETTO DEL TRONTO LI 20 AGOSTO 1935
 IL PRESIDENTE
 C. MERLINI
 È PRESENTATO L'ARTICOLO DI...



PALAZZINA AZZURRA
 CANZONE FOX-TROT
 EROS SCIORILLI
 CANTO-MANDOLINO
 o FISARMONICA

Moderato

espress.

con string.

dolce

poco rall.

Ritornello

br. viv. tempo

es. fa. C'è la se-li-ci-tà an-che il ma-re lo vor-ra. Tu sto-ti-rat del coor-la mu-si-ca di

Sorge su un piccolo lembo di spiaggia isolata,
 dal vento soavezza
 e come un nido aggar,
 la palazzina che in tutti i miei sogni ho veduta,
 d'azzurro circondata
 fra l'onde del suo mar.
 Vieni ascolta la porta
 suonando un'istinto non mai...
 Ritornello
 C'è la felicità
 nella palazzina azzurra.
 C'è la felicità
 anche il mare in sussurra.
 Tu vedrai nel cielo
 la nuova felicità
 che fa sognar l'amore,
 in quella palazzina,
 il suo splendore
 nella palazzina azzurra,
 il mare scosterà la sua cortina...
 E se l'incantata
 la sua potrà
 mai più dimenticare
 la palazzina:
 Azzurra come il mar!



ESTRATTO DALLA RIVISTA "ARCHITETTURA" DELL'APRILE DEL 1935

L'Azienda Autonoma di Cura, Soggiorno e Turismo di S. Benedetto del Tronto, allo scopo di migliorare la propria attrezzatura ricettiva e creare un luogo di ritrovo e di divertimento, ha recentemente costruito due campi di tennis, un piazzale per ballo e skating e una palazzina, sede del Club del Tennis e del Circolo forestieri. L'insieme di coteste opere, progettate e dirette dal dott. ing. Luigi Onorati, sorge al margine sud dei giardini pubblici, in una zona inutilizzata perché particolarmente depressa e periodicamente invasa dalle piene del vicino torrente, zona che è stata in

dipendenza delle opere stesse, completamente sistemata e risanata.
 L'edificio sorge fra gli accennati campi da tennis ed ha sul davanti il piazzale per il ballo e lo skating. Al piano terra della Palazzina sono dislocati la hall col bar, una veranda dalla quale si ha la visione del giuoco del tennis, un salotto, docce e gabinetti per signore e uomini. Al primo piano, al quale si accede mediante lo scalone principale, sono dislocati la sala di lettura, due salotti, uno spogliatoio e un fumoir. La copertura è a terrazza ed è praticabile a mezzo dello sca-

lone di cui sopra. I salotti hanno una parete semicircolare costituita da un'unica vetrata, onde avere la visuale dello splendido panorama circostante; quelli del piano terra hanno inoltre i davanzali molto bassi onde permettere alle persone ivi sedute la visione del piazzale da ballo, dello skating, dei campi da tennis, ecc.
 L'ossatura dell'edificio è in cemento armato; i pavimenti in mattonelle a mosaico sono listati in marmo come pure di marmo sono gli zoccoli di alcuni ambienti. La scala, in finto marmo verde, ha i pianerottoli intarsiati di marmo

rosso; il corrimano è in metallo bianco. I locali, tinteggiati in encausto, sono sobriamente decorati. Il paramento esterno è in colore azzurro, con zoccolo celeste e con fasce di finestra, cornicione, ecc. in alluminio brillante; gli infissi e le vetrate sono di colore azzurro con tonalità più scura di quella del paramento. La ringhiera della terrazza e dei balconi, nonché la cimasa decorativa sovrastante alla torretta, sono in alluminio brillante. L'insieme delle opere ha risposto pienamente allo scopo che l'Azienda si era prefisso: il luogo è infatti assai ameno e accogliente.

**Gli eventi in città
dal 15 agosto
in poi**



**15 agosto
Trofeo Challenger
Ragn'a Vela**

Regata aperta a tutti gli scafi
Mare antistante il Circolo
Nautico Ragn'a Vela
(concessione 71 e 71bis)

**15 agosto
Trofeo Multiscafi**
Regata riservata ai catamarani
Mare antistante il Circolo
Nautico Ragn'a Vela
(concessione 71 e 71bis)

**Dal 16 al 17 agosto
Giochi senza Barriere**
Giochi di abilità in spiaggia
per giovani non udenti
Beach Arena
area ex camping

**Dal 16 al 20 agosto
Festival Musica e
Liuteria per amore,
arte e scienza** VIII ed.
Concerti, seminari,
presentazione di libri - Mostra
"La Collezione Falciani"
Palazzina Azzurra

**Dal 16 al 24 agosto
Oktoberfest** VI edizione
Area ex-galoppatoio

**19 agosto
Io ballo! Serata danzante
con musica dal vivo**
(liscio, balli di gruppo
e tanto divertimento)
Rotonda a mare di Porto d'Ascoli
ore 21.30 ingresso libero

**20 agosto
Incontri con l'Autore
Arturo Ferrari - presenta
"Libro"** ed. Bollati Boringhieri
Circolo Nautico
Sambenedettese ore 21.15

**20 agosto
Un mare di favole**
Lecture animate per bambini
da 3 anni a 8 anni
Circ. Nautico Ragn' A Vela
ore 17

**22 agosto
Vernacolo...sulla
spiaggia** 5° edizione
Lu mare, lu core, le parole...
storie, poesie e ... altro
in vernacolo sambenedettese
Chalet Zodiaco
conc. n. 19 ore 21.15

**Dal 22 al 25 agosto
L'antico e le Palme
Gran mercato dell'antico**
V.le Buozzi, v.le S. Moretti,
v.le C. Colombo, piazza
Giorgini, via Milanese

**Dal 23 al 24 agosto
Beach Rugby and
Watermelons**
Beach Arena - area ex camping

**Dal 23 al 30 agosto
International Tennis
Fellowship of Rotarians**
10° Campionato
mondiale di tennis
Circolo Tennis Maggioni

**24 agosto
Scrittori sotto le stelle
Fabio Geda presenta
"Se la vita che salvi è la tua"**
ed. Einaudi - Circolo Nautico
Sambenedettese ore 21.15

**25 agosto
Incontri con l'Autore
Elisabetta Rasy presenta
"Non esistono cose lonta-
ne"** ed. Mondadori Palazzina
Azzurra ore 21.15

**25 agosto
Dancing sotto le stelle
"Mare Bunazz"**
Serate danzanti con gruppi
musicali all'aperto
(liscio, revival, balli di gruppo)
Circolo sociale "Mare Bunazz"
area ex-galoppatoio ore 21.30
ingresso libero

**25 agosto
Dance Show** Varie
performances di ogni genere
di ballo (latino-americani,
caraibici, social dance, tango
argentino, danza del ventre,
liscio, danze coreografiche)
Rotonda a mare
di Porto d'Ascoli ore 21.30

**26 agosto
Incontri con l'Autore
Benedetta Tobagi presenta
"Una stella incoronata di
buio"** ed. Einaudi
Palazzina Azzurra ore 21.15

**27 agosto
Un mare di favole**
Lecture ad alta voce per bam-
bini da 6 mesi a 6 anni
Circolo Nautico Ragn' A Vela
ore 17

**29 agosto
Scrittori sotto le stelle
Michele Orto presenta
"Buonanotte occhi di Elsa"**
ed. Vydia - Circolo Nautico
Sambenedettese ore 21.15

**29 agosto
Non a voce sola**
Dialoghi al femminile.
Rassegna di poesia, filosofia,
narrativa, musica ed arti
**Incontro con
Cristiano Godano**
tra parole e musica
Palazzina Azzurra ore 21.30

**30 agosto
Racconti in musica 2014**
VIII Edizione
"Omaggio a Sepulveda"
con Vanessa Gravina
ed Edoardo Siravo
musiche di Francesca Virgili,
Paola Ciarlantini, Barbara
Polacchi, Loredana Totò
Palazzina Azzurra ore 21.30

**31 agosto
Trofeo "Jack La Bolina"
e "Giovanni Latini"**
Regata velica riservata a
monoscafi e poliscafi non
combinati - Mare antistante la
costa - conc. 45/bis ore 11.30

**Dal 13 giugno
al 14 settembre
Dalla paranza al motore**
Mostra modelli di barche
pescherecce del medio
Adriatico - Museo della Civiltà
Marinara delle Marche
Banchina di Riva Nord
"Malfizia"

**1° settembre
Vernacolo...sulla
spiaggia** 5° edizione
Lu mare, lu core, le parole...
storie, poesie e ... altro
in vernacolo sambenedettese
Chalet Stella Marina,
conc. n. 11 - ore 21.15

**3 settembre
Io ballo! Serata danzante
con musica dal vivo**
(liscio, balli di gruppo
e tanto divertimento)
Rotonda a mare di Porto
d'Ascoli ore 21.30
ingresso libero

**Dal 5 al 7 settembre
Mid-Adriatic Bluefin
Trophy** Gara di pesca
d'altura in drifting
Moletto Parasabbia Tiziano

**Dal 12 al 14 settembre
Campionato italiano
"Flying Dutchman"**
Regate di vela
Mare antistante la costa

**13 settembre
La Sentina di notte**
Visita alla scoperta
dei paesaggi e dei suoni
notturni della Riserva Sentina
Appuntamento presso il ponte
di via Del Cacciatore, accesso
nord della Riserva Sentina
ore 21.30

**Dal 18 al 30 settembre
Piceno d'autore Junior
e FàVolà "Peter Pan
e la magia delle Fate"**
Mostra in Palazzina Azzurra
"Paese di FàVolà" in piazza
Giorgini (in caso di maltempo
Galleria Calabresi)
"Peter Pan 3D"
al Palariviera il 27 settembre
"Sindrome di Peter Pan"
Incontri di approfondimento
serali all'Auditorium Tebaldini

**21 settembre
Trofeo "Jack La Bolina"
e "Giovanni Latini"**
Regata velica riservata
a monoscafi e poliscafi
non combinati
Mare antistante la costa
concessione 45/bis ore 11.30

**21 settembre
Straregata sociale
Trofeo "Manuel Sgattoni"**
Moletto Parasabbia Tiziano

**28 settembre
Maratona
Ascoli-San Benedetto**
Gara podistica di 33,250 Km
Partenza ore 9 da Piazza
Arringo ad Ascoli Piceno
e arrivo in Piazza Giorgini
a San Benedetto

Mense scolastiche, serve la **JUNIOR CARD**

I genitori che desiderano presentare la domanda di iscrizione al servizio di ristorazione scolastica per il prossimo anno scolastico per i propri bambini frequentanti le scuole dell'infanzia statali cittadine e le scuole primarie statali cittadine, per le quali è prevista la continuazione dell'attività scolastica nel pomeriggio, possono ritirare il modulo di richiesta presso l'Ufficio Relazioni con il Pubblico (URP), al piano terra del Municipio, presso gli uffici di segreteria delle scuole o possono scaricarlo dal sito web istituzio-



nale www.comunesbt.it nell'area tematica "Scuola" - "Mensa scolastica - Junior card". Il modulo, debitamente compilato e firmato dovrà essere trasmesso, nel minor tempo possibile, all'Ufficio Protocollo del Comune. Si ricorda che i genitori già in possesso della Junior card non sono tenuti a presentare

una nuova domanda, in quanto potranno continuare ad utilizzare la card in loro possesso anche in caso di passaggio dalla scuola dell'infanzia alla scuola primaria.

E' però necessario effettuare il versamento per il pagamento dei pasti attraverso l'operazione di ricarica della Junior card.

La ricarica può essere effettuata sia in contanti che con bancomat e carte di credito, senza alcun costo, presso l'**Ufficio Economato del Comune**, sito al 2° piano della sede

comunale, presso la **delegazione di Porto d'Ascoli** e, solo attraverso **modalità di pagamento elettronico**, presso l'**URP del Comune** durante l'orario di apertura al pubblico dei singoli sportelli.

Vi è inoltre la possibilità di ricaricare la Junior card recandosi presso diverse tabaccherie e cartolerie cittadine (è possibile visionare l'elenco dei luoghi e le modalità sul sito web istituzionale www.comunesbt.it nell'area tematica "Scuola" - "Mensa scolastica - Junior card").

La corale "Tebaldini" ricorda tre anniversari

Sabato 13 settembre

2014, alle ore 10.15, presso l'auditorium comunale "G. Tebaldini", è in programma un convegno organizzato dalla Corale Polifonica "Giovanni Tebaldini" in collaborazione con l'Assessorato alle Politiche Culturali per celebrare tre anniversari legati alla sua storia: il primo decennale della stessa Corale, il 100 anni dalla morte di San Pio X, al quale è dedicata la parrocchia in cui la Corale opera, e i 150 anni dalla nascita di Giovanni Tebaldini a cui la corale è intitolata.

Il presidente Gabriele Lanciotti ricorderà i momenti più belli ed esaltanti dei primi dieci anni di vita della corale, don Vincenzo Catani, parroco di S. Pio X, terrà una ricca e documentata *Lectio magistralis* sul Magistero di Pio X e infine il maestro Guerrino Tamburrini rievcherà i rapporti di stima e di amicizia intercorsi tra Tebaldini e San Pio X attraverso gli scritti e i ricordi personali dello stesso

Giovanni Tebaldini.

Nell'occasione il prof. Paolo Peretti, docente di storia della musica al Conservatorio "Pergolesi" di Fermo, presenterà il volume "Libro Primo dei Mottetti" di Giulio Cesare Bianchi (1620), edito dall'Anbima Marche, nella trascrizione in notazione moderna con la realizzazione del basso continuo di Guerrino Tamburrini.

Al termine la corale "Tebaldini", sotto la direzione del vicedirettore M° Silvia Ulpiani, eseguirà "Inno alla Madonna del SS. Sacramento" che Tebaldini compose nel 1944 per i Padri Sacramentini, nella trascrizione a quattro voci dispari di G. Tamburrini, "Alleluia Joseph fili David", mottetto tratto dal volume di G. C. Bianchi, e "Sammenedette mmine", inno alla nostra città, alla cui realizzazione hanno collaborato Ugo Marinangeli (testo), Salvatore Pettini (melodia) e Guerrino Tamburrini (armonizzazione per coro). Un evento che vuole rendere merito a due personaggi, Tebaldini e Pio X, che sono stati i principali artefici della riforma della musica sacra, allora contaminata e secolarizzata dalle movenze operistiche e che rende orgogliosa la Corale che porta il nome del grande musicista.



Gruppo di acquisto per l'energia, adesioni entro il 31 agosto

L'associazione "Arcobaleno" di Grottammare ha deciso di prorogare al 31 agosto il termine per l'adesione al gruppo di acquisto in fase di costituzione per aiutare i consumatori a risparmiare sul costo delle bollette di energia elettrica e gas.

L'iniziativa, patrocinata dal comune di San Benedetto del Tronto, è rivolta esclusivamente alle famiglie in possesso di un contratto per la fornitura di energia elettrica (con una potenza installata uguale o maggiore a 3 kW) e/o di gas metano a uso domestico, e consiste nell'iscrizione ad una lista gratuita e non vincolante che svolgerà la funzione di ottenere sul mercato la tariffa più vantaggiosa.

Al termine della selezione, verrà comunicata a tutti i consumatori iscritti l'azienda aggiudicatrice con le relative condizioni economiche che saranno tenute ferme per un periodo di un anno. Le famiglie saranno poi libere di accettare o meno la sottoscrizione della suddetta tariffa.

Per partecipare all'iniziativa occorre iscriversi attraverso il sito www.sosbolletta.com



**i vostri cani mangiano
i loro giochi?**

**DA NOI TROVERETE ORIGINALI
GIOCHI ORGANICI!**

prodotti esclusivi
per la pulizia e la cura
di cani e gatti

linea esclusiva di morbidi
collari italiani in vera pelle
e senza cuciture

**VENDITA DI FARMACI VETERINARI CON E SENZA OBBLIGO DI RICETTA
CIBI, ACCESSORI PER ANIMALI DA COMPAGNIA E ANTIPARASSITARI IN OFFERTA.**

VIA DELLA LIBERAZIONE 69 - SAN BENEDETTO DEL TRONTO - TEL. E FAX 073581383 - PARCHEGGIO PRIVATO INTERNO
APERTI DAL LUNEDÌ AL SABATO CON ORARIO CONTINUATO DALLE 9.30 ALLE 19.30



**DISPOSITIVO MEDICO PER
TUTTI I TIPI DI DIRADAMENTO**



**IMPIANTO DI CAPELLI NATURALI
NON CHIRURGICO**



Via San Martino 59/61 - San Benedetto del Tronto - 0735 584057

NUMERI UTILI...

IL COMUNE AL TUO SERVIZIO

- > **Centralino** 0735.7941
- > **Polizia municipale** 594443 (sala operativa)
- > **PicenAmbiente** Spa (Igiene urbana, raccolta materiali ingombranti, siringhe abbandonate, potature, differenziata) 757077
- > **Numero verde Alcolisti** 800-23 92 20
- > **InformaGiovani** 781689
- > **Ufficio Relazioni con il Pubblico** 794405 - 794433 - 794555

ALLACCI e GUASTI

- > **Italgas** 800-900999
- > **Guasti rete fognaria e idrica** C.I.I.P.spa 800.216172
- > **Guasti pubblica illuminazione** CPL Concordia 800 292458
- > **Enel** (segnalazione guasti) 803.500

EMERGENZE

- > **Polizia Soccorso pubblico** 113
Commissariato 59071
Polizia stradale 78591
- > **Carabinieri** Pronto intervento 112
Com. compagnia e stazione 784600
- > **Vigili del Fuoco** Chiamate di soccorso 115
Centralino 592222
- > **Capitaneria di porto** Soccorso 1530
Emergenza 583580
Numero blu 800.090 090
- > **Guardia di Finanza** 757056
- > **Corpo Forestale dello Stato** 588868
- > **Ospedale Centralino** 0735.7931
Guardia medica 82680
Chiamate di emergenza 118
Trib. per i diritti del malato 793561
- > **Azienda Sanitaria Unica Regionale**
Numero Unico Prenotazioni 800.098 798
- > **Arca 2000 ONLUS**
(Protezione animali) 340.6720936

Vuoi conoscere in tempo reale che cosa fa il tuo Comune? Essere informato tempestivamente su concorsi, appalti, bandi per l'erogazione di contributi? **Iscriviti alla newsletter!** Vai su www.comunesbt.it e clicca su **newsletter** in alto a destra oppure manda una mail a urp@comunesbt.it

La Città di San Benedetto è... Social!

Seguici su:



[facebook.com/cittasbt](https://www.facebook.com/cittasbt)



[@cittasbt](https://twitter.com/cittasbt)



[youtube.com/cittasbt](https://www.youtube.com/cittasbt)



[instagram.com/cittasbt](https://www.instagram.com/cittasbt)



[slideshare.net/ufficiostampasbt](https://www.slideshare.net/ufficiostampasbt)

BENVENUTI TRA NOI

GIUGNO

Edoardo De Cesare (1)
Anastasia D'Ippolito (1)
Nicolò D'Ortenzi (1)
Leonel Hasaj (1)
Francesco Consorti (3)
Zihan Zhang (5)
Francesco Morganti (6)
Cristian Cinefra (7)
Jubjarkoli Nicole Ashoory (9)
Andrea Di Prinzi (10)
Leonardo Angrilli (11)
Emanuele Lazzari (11)
Adele De Cesaris (12)
Laura Guiducci (12)
Cristian Dini (13)
Eleonora Langiotti (13)
Aurora Ciarrocchi (16)
Noach Massimiani (16)
Ilaria Coccia (17)
Martina Di Ciommo (19)
Giacomo Di Emilio (19)
Lorenzo Delli Carri (21)
Dean Miftari (23)
Vivien Mignini (23)
Stefano Caruso (24)
Carlotta Pasquali (25)
Yu Er Wu (26)
Aurora Giacomozzi (27)
Giorgio Mattia Quatraro (28)

Sistemato il "Parco bau" alla foce dell'Albula

In concomitanza con i lavori effettuati per la sistemazione delle spiagge per la stagione balneare, è stato risistemato il "parco bau", ovvero lo spazio destinato ai cani, che si trova alla foce dell'Albula. L'area è recintata, dotata di abbeveratoio, zona per sgambatura coperta da un telo per proteggere gli animali dal sole. Lo spazio è direttamente collegato al tratto di spiaggia riservato agli animali che, a sua volta, possiede una zona ombreggiata e collegamento idrico. I costi per la sistemazione dello spazio ammontano a 1.500 euro. Si è trattato di una riqualificazione necessaria, sia per dotare un'area centrale della città di un parco bau sempre

più funzionale e fruibile dagli amici a quattro zampe, sia perché tra i criteri internazionali per l'attribuzione della Bandiera blu è previsto che l'accesso in spiaggia di cani e di altri animali domestici debba essere strettamente controllato. Inoltre l'Amministrazione comunale sta valutando l'opportunità di individuare altre zone del litorale cittadino in cui possano essere ospitati i cani.



IN RICORDO DI...

GIUGNO

Daniela Amabili (1)
Carlo Castellucci (1)
Adoma Marozzi (1)
Gabriella Graziosi (3)
Costanza Granucci (4)
Elide Giordani (6)
Luciana Capriotti (7)
Elio De Cesare (7)
Giancarlo Morganti (7)
Teresa Traini (7)
Guerriero Barelli (8)
Ettore De Felice (8)
Domenica Gabrielli (8)
Maria Pompei (8)
Luciano Marocchi (10)
Camillo Corradetti (11)
Lino Di Paolo (12)
Nadia Finocchi (12)
Antonio Guastafiero (12)
Pietro Castelletti (13)
Venanzio Cataldi (14)
Antonia Del Prete (14)
Pasquale Mosca (15)
Nino Oddi (16)
Giuseppe Guidi (18)
Luigi Moretti (19)
Silvia Benigni (20)
Gino Balotta (21)
Silvia De Renzis (21)
Marina Mascitti (21)
Giovanni Petti (21)
Serafino Troiani (21)
Mauro Voltattorni (21)
Liliana Ongania (22)
Rita Paolini (22)
Antonio Piergiorgio (23)
Sergio Martinelli (24)
Wilma Bustini (26)
Flavia Lamona (26)
Giancarlo Pallotti (27)
Paolo Magni (28)
Alduino Merli (28)
Giuseppe Spazzafumo (29)
Giuseppe Spina (29)
Silvano Trevisani (29)
Alba Aida Teresa Alessi (30)



**I MIGLIORI PANINI DELLA RIVIERA
SELEZIONATE BIRRE ARTIGIANALI
GUSTOSE STUZZICHERIE**



SCEGLI LA QUALITÀ

Via dei Mille 22 - San Benedetto del Tronto - 334 8174889 - www.birritrovosbt.it - birritrovo@gmail.com

E.D.I.

la Qualità la vedi



**OLIO
EXTRA
VERGINE
DI OLIVA**

**BACCALÀ
ALICI
SALATE**

OLIVE DI GAETA ORIGINALI

OLIVE NERE AL FORNO

Olive Verdi
*in salamoia
e denocciolate*

**VENDITA DIRETTA
E ALL'INGROSSO**

PORTO D'ASCOLI
Via N.Sauro 150
(Statale Adriatica)
tel. e fax 0735 751015

Day Surgery Odontoiatrico

dentalpass

Odontoiatria senza barriere

Richiedi
senza impegno
un preventivo
"tutto incluso"



DentalPass è il tuo passaporto italiano del sorriso:
non hai bisogno di andare all'estero per guadagnare in salute, tempo e denaro

Alcuni esempi dei nostri prezzi

Corona lega
ceramica



da € 330

Corona zirconio



da € 390

Ponte Circolare
Metallo-Ceramica



da € 3.800

Corona Zirconio
su Impianto



da € 950

Protesi Overdenture
su due Impianti



da € 2.800

All On Four in PMMA
su 4 Impianti



da € 3.800

FINANZIAMENTI A TASSO ZERO (rata fissa)

Dentalpass offre, con i suoi finanziamenti a tasso 0, la possibilità di dilazionare fino a due anni pagamenti per cure odontoiatriche iniziando a pagare la prima rata dopo 90 giorni.

| IMPORTO FINANZIATO TASSO ZERO | UN ANNO TASSO ZERO (12 RATE MENSILI) | DUE ANNI TASSO ZERO (24 RATE MENSILI) |
|----------------------------------|---|--|
| | IMPORTO MENSILE | IMPORTO MENSILE |
| € 1.200,00 | € 100,00 | € 50,00 |
| € 2.400,00 | € 200,00 | € 100,00 |
| € 3.600,00 | € 300,00 | € 150,00 |
| € 4.800,00 | € 400,00 | € 200,00 |

Salvo approvazione della società finanziaria

DentalPass è "odontoiatria senza barriere sociali"

perchè assicura ad ogni persona, indipendentemente dalle sue condizioni sociali, l'accesso facilitato a tutte le cure dentistiche di cui ha bisogno in condizioni di pari dignità e pari attenzione.

DentalPass è "odontoiatria senza barriere economiche"

perchè è in grado di garantire in tempi rapidi cicli completi di cura a tariffe molto convenienti e rateizzabili senza interessi, nulla togliendo in sicurezza e qualità delle prestazioni.

DentalPass è "odontoiatria senza barriere cliniche"

perchè offre un servizio di Day Surgery Odontoiatrico (DSO) in anestesia generale indicato nei pazienti diversamente abili, nei pazienti ansiosi o con paura del dentista e nei pazienti a elevato rischio per grave stato di salute generale (pazienti difficilmente trattabili nel normale regime ambulatoriale con la sola anestesia locale).

Centro Unico Prenotazione

Numero Verde
800-089453

UNITÀ LOCALI ODONTOIATRICHE

PERUGIA - FERMO - PESARO - SAN BENEDETTO DEL TRONTO

www.dentalpass.it



FORVM

SALUTE & BENESSERE

CENTRO MEDICO POLISPECIALISTICO
CITTÀ DI SAN BENEDETTO DEL TRONTO
DAY SURGERY

Dir. San. Dott. Luigi Olivieri

via San Giovanni Scafa, 7 - loc. Porto d'Ascoli
0735 566304