

COMUNE DI SAN BENEDETTO DEL TRONTO
Provincia di Ascoli Piceno

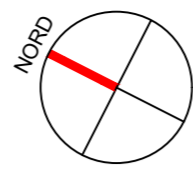

PIANO DI RECUPERO
Immobile residenziale in Via Calatafimi 131

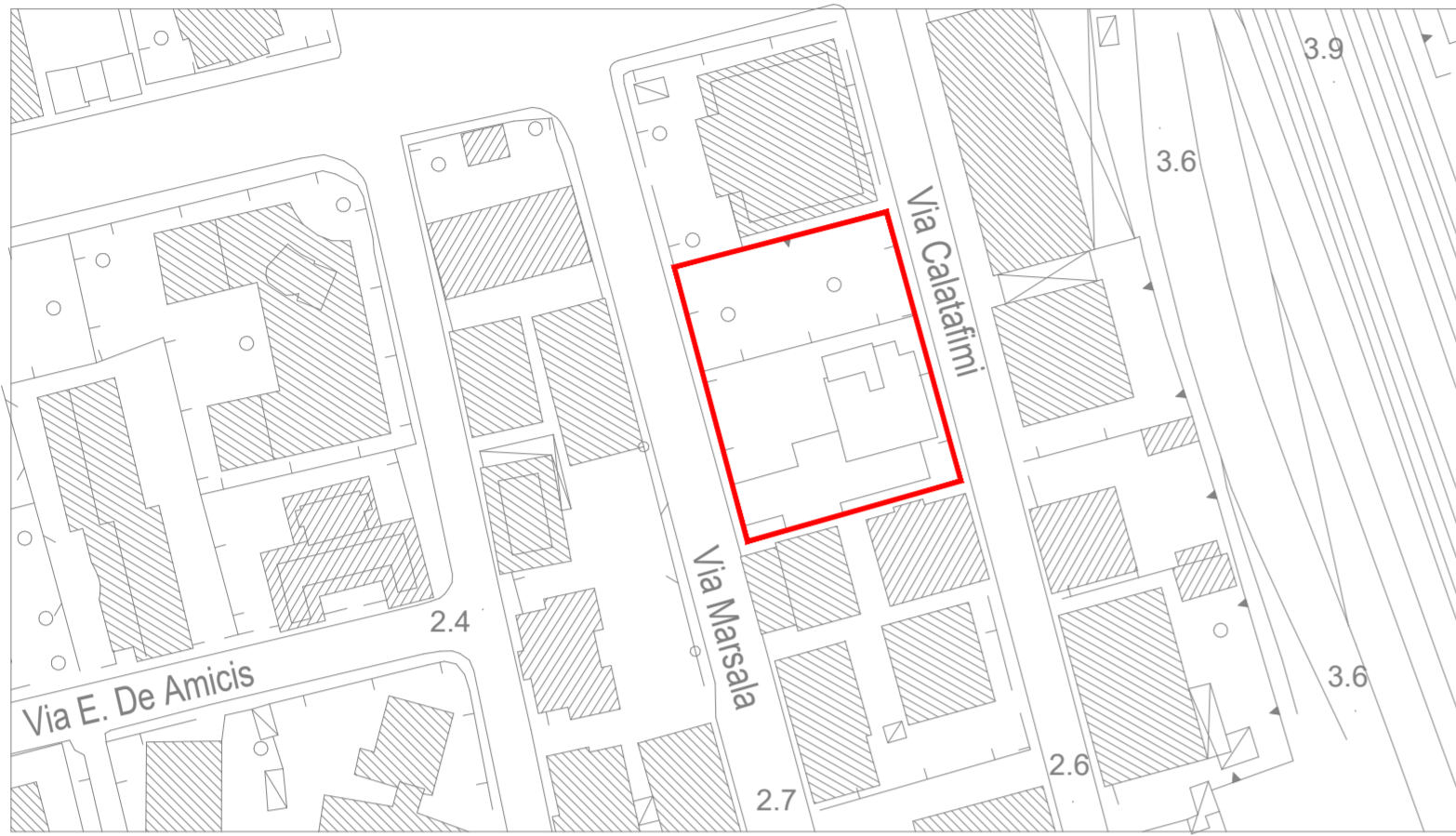

BARRIERE ARCHITETTONICHE
AREE A PARCHEGGIO

TAVOLA
A 07

SCALA
 1:100
 1:200

PROPRIETÀ
 Medilex s.r.l.

DATA
 18 Aprile 2017

PROGETTISTI
 ARCH. MARCO MASCARETTI
 ARCH. NATASCIA MARINUCCI

MM architetti
 via Belli 20
 63074 San Benedetto Tronto (AP)
 info@mmarchitetti.com



Pianta piano tipo
Scala 1:100

----- percorsi disabili

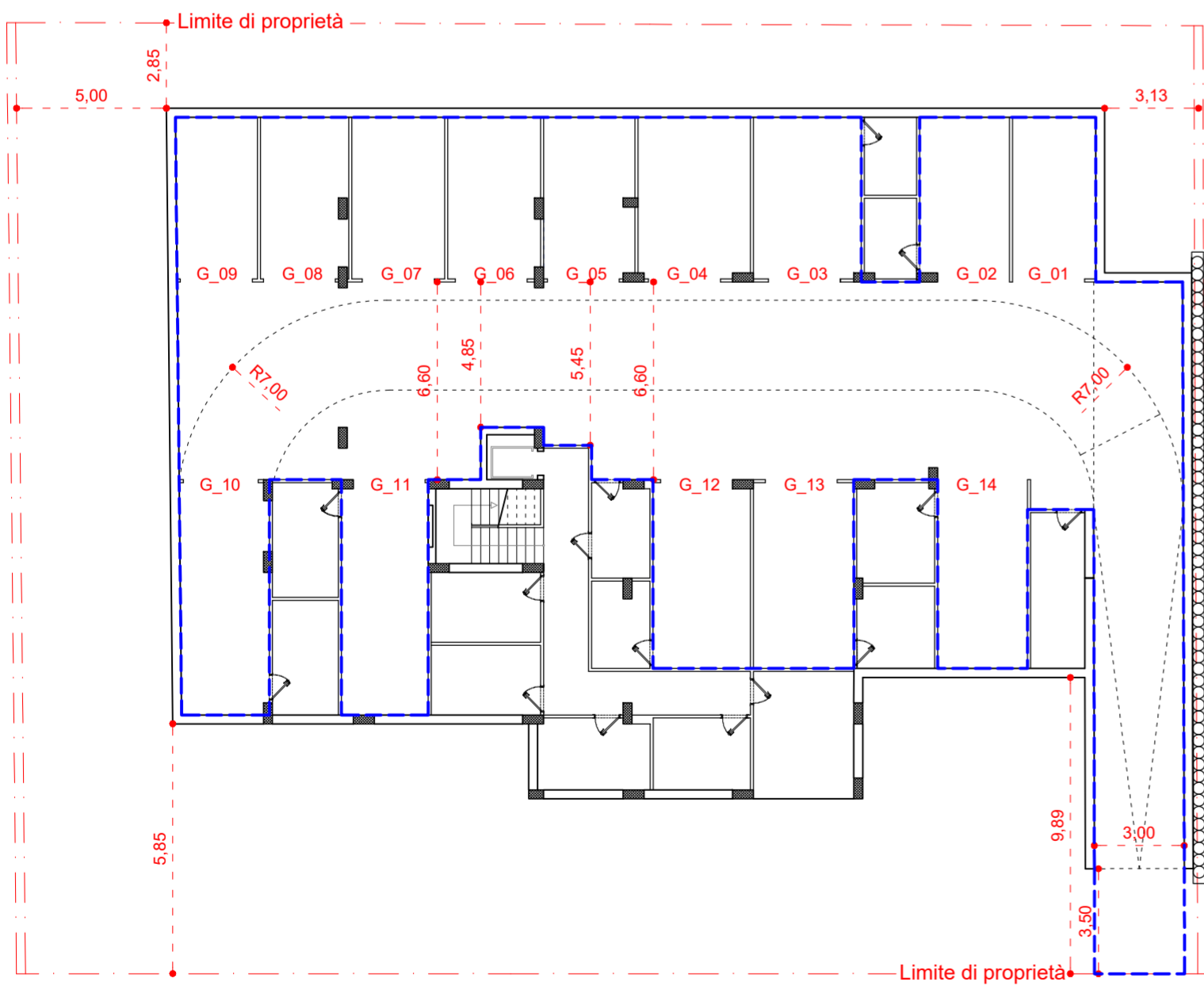

Pianta piano interrato
Scala 1:200

mc di progetto = $4714,58/10 = 471,45$ (mq minimi di parcheggio)

aree parcheggio interne mq 532,00 > 471,45

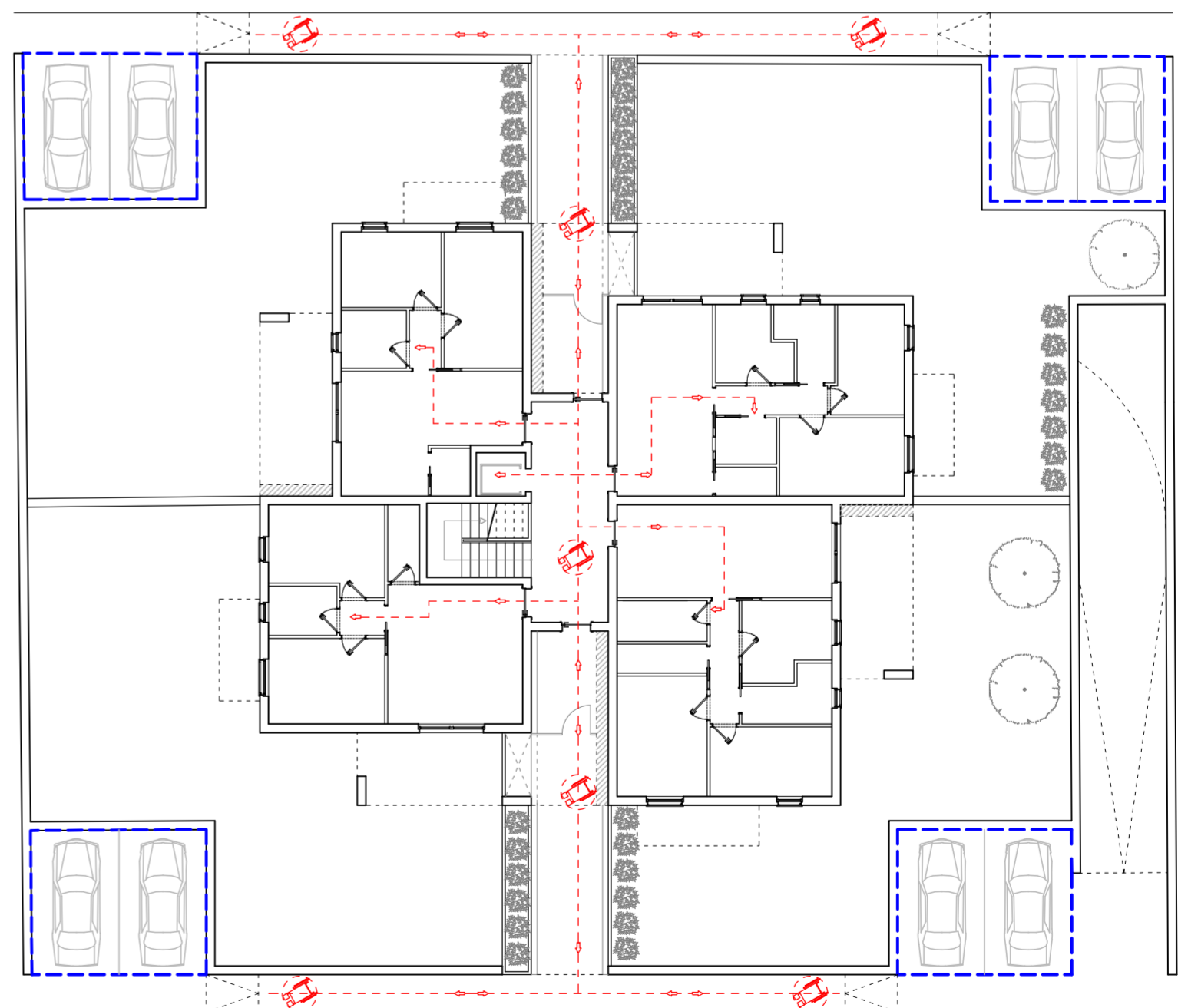

Planimetria generale
Scala 1:200

----- percorsi disabili

aree parcheggio esterne mq 120,00