

COMUNE DI SAN BENEDETTO DEL TRONTO
Provincia di Ascoli Piceno

PIANO DI RECUPERO
 Immobile residenziale in Via Calatafimi 131

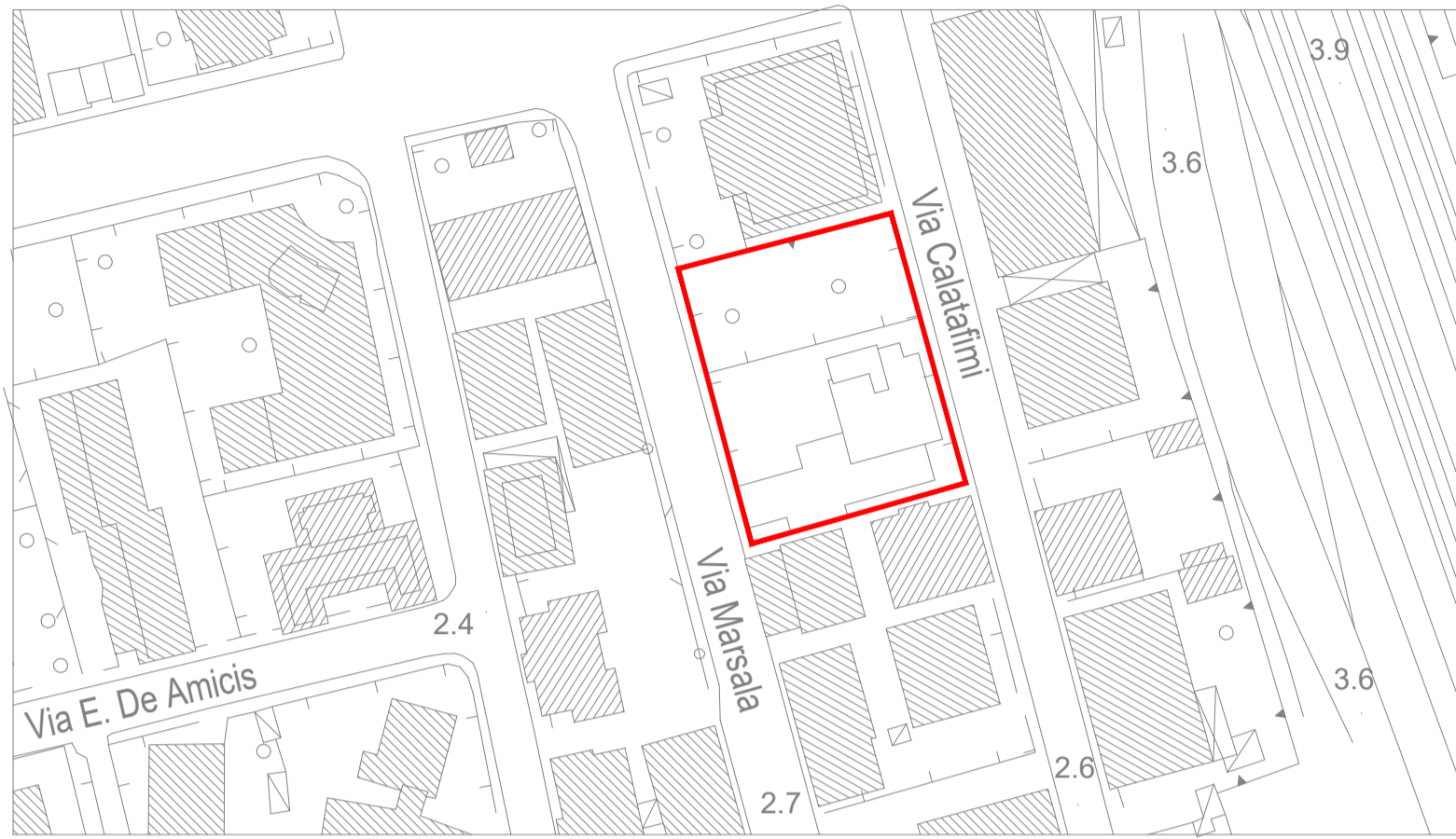

PROGETTO
 Planimetrie e piano tipo

TAVOLA A 04	PROPRIETÀ Medlex s.r.l.	PROGETTISTI ARCH. MARCO MASCARETTI ARCH. NATASCIA MARINUCCI
SCALA 1:100 1:200	DATA 18 Aprile 2017	M.M. architetti via Belli 20 63074 San Benedetto Tronto (AP) info@mmarchitetti.com

N.B. : Tutte le misure sono virtuali al netto degli extra spessori facendo riferimento al DLGS 102 / 2014 art. 14 comma 6

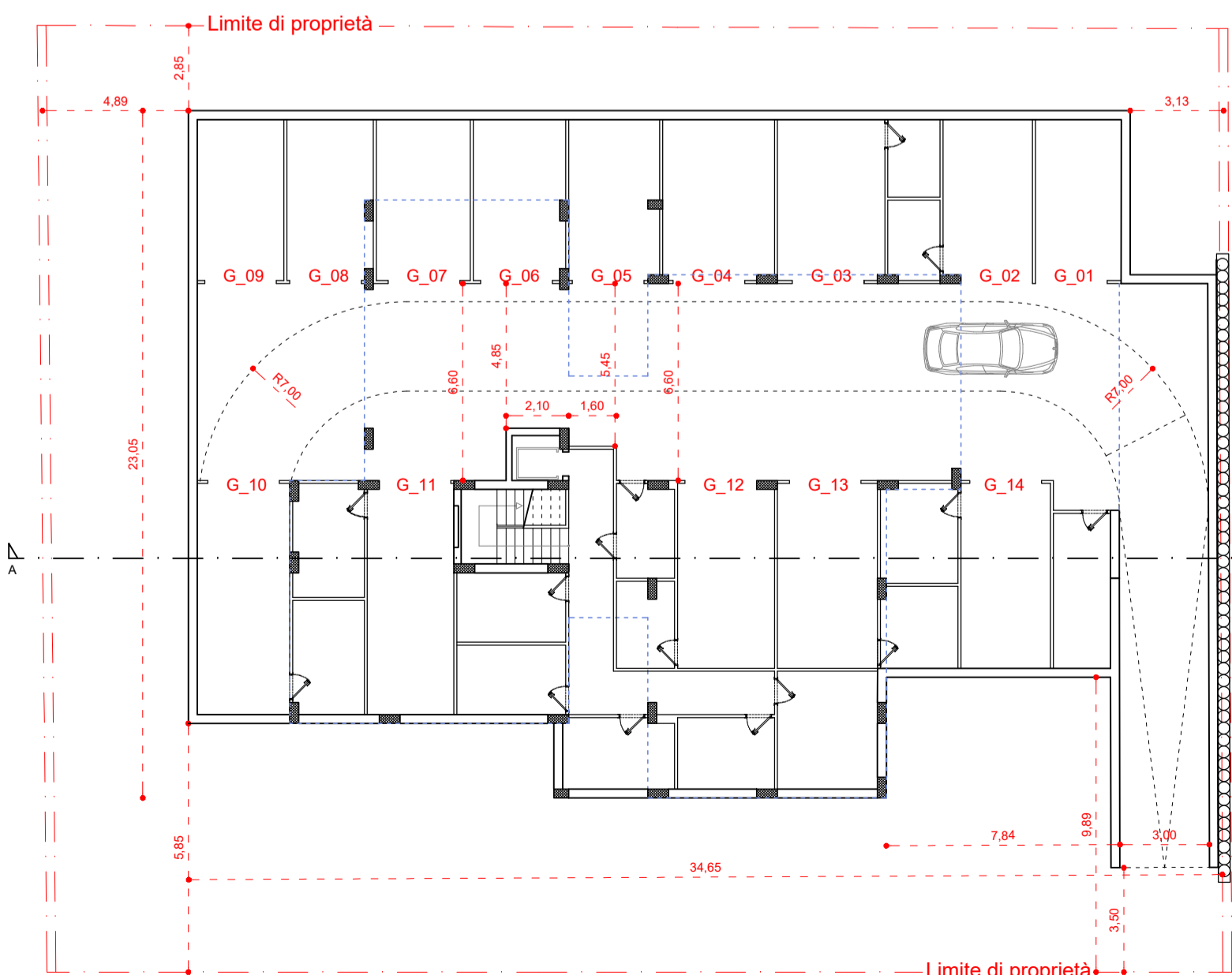

Pianta piano interrato
 Scala 1:200

----- Stato di fatto
 - - - - - Progetto
 - - - - - Logge e balconi di progetto

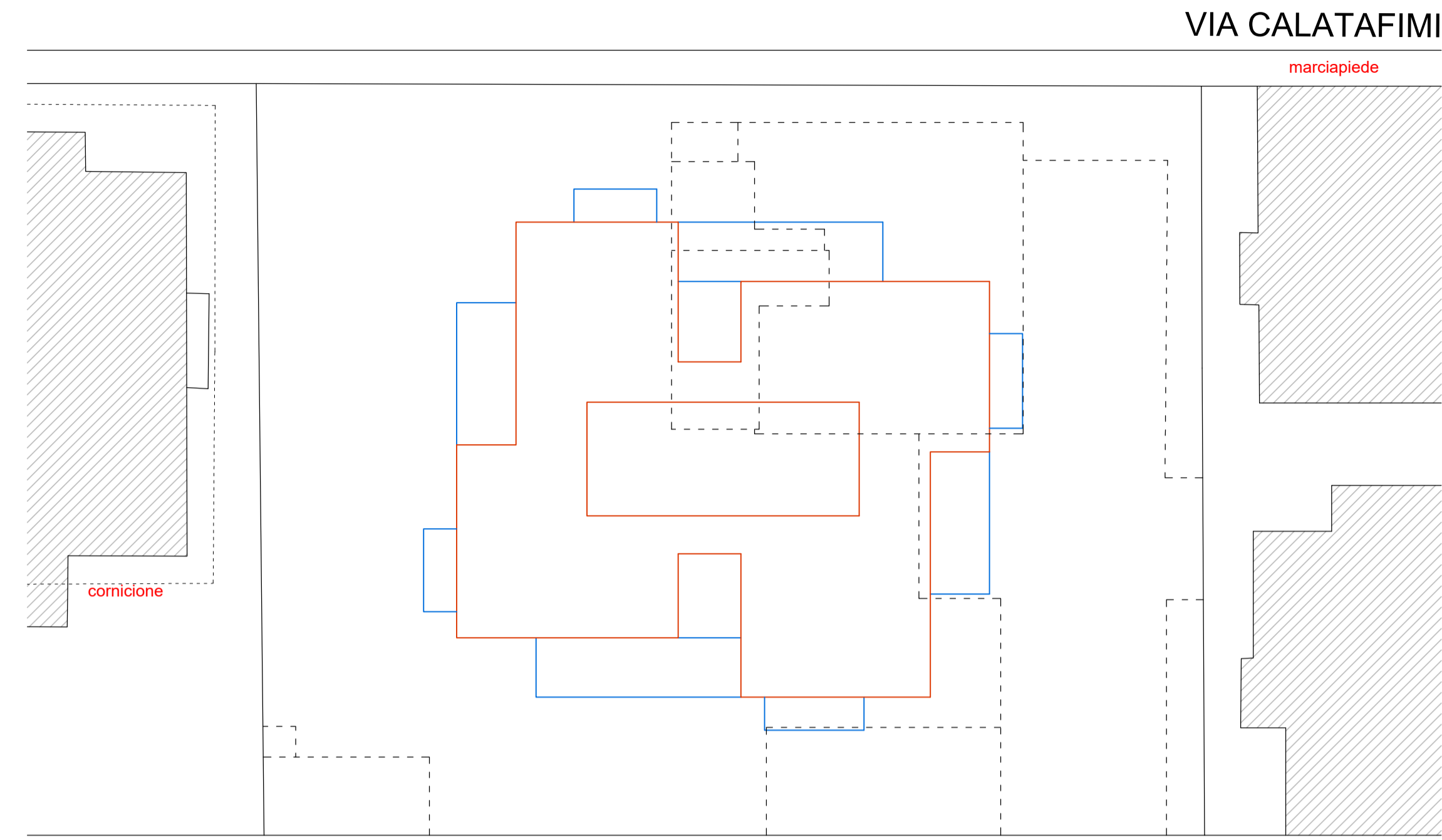

Planimetria distacchi dai confini con sovrapposizione stato attuale
 Scala 1:200

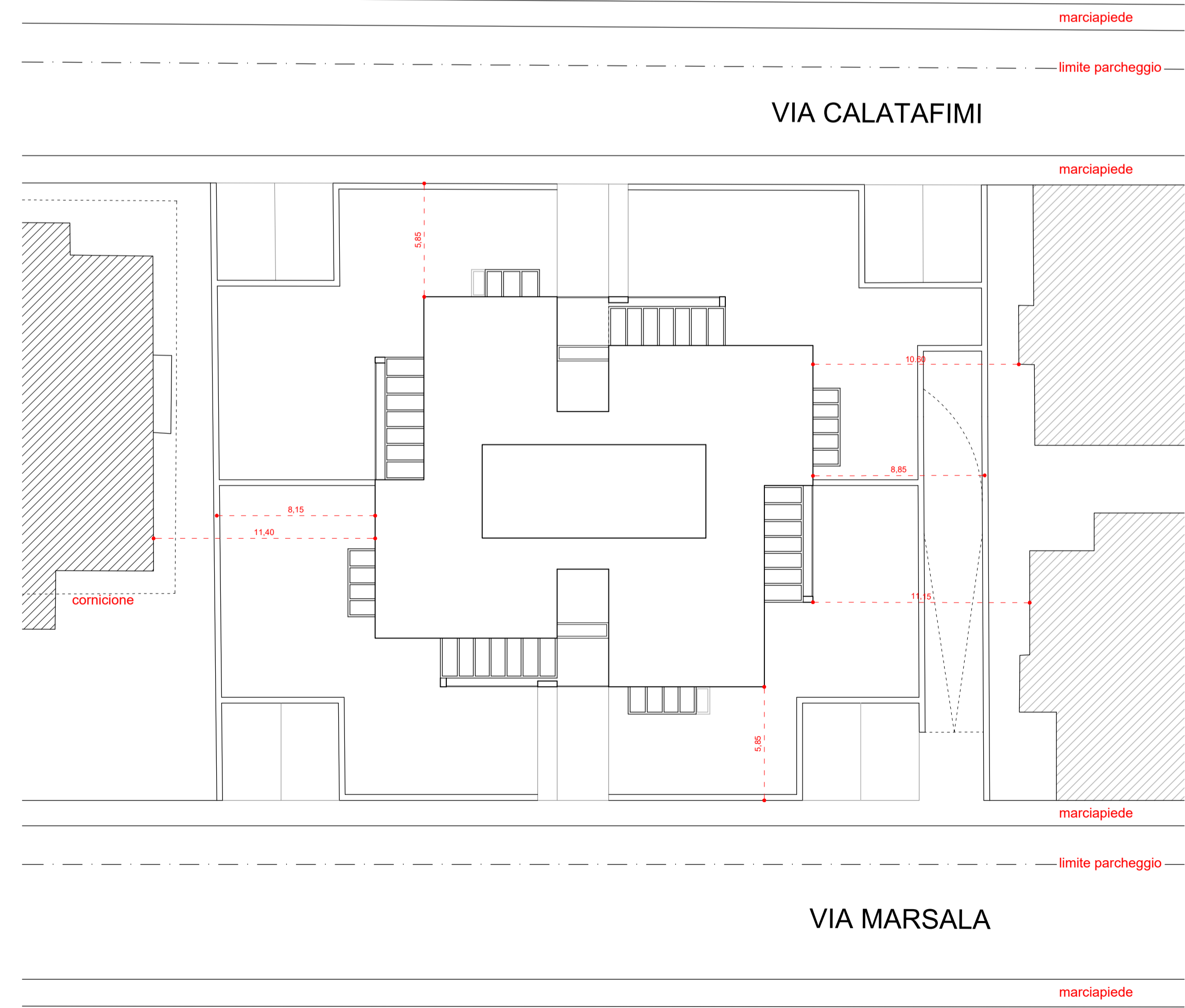

Planimetria distacchi dai confini
 Scala 1:200

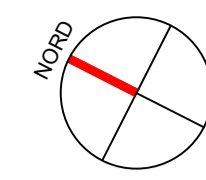

Pianta piano tipo
 Scala 1:100

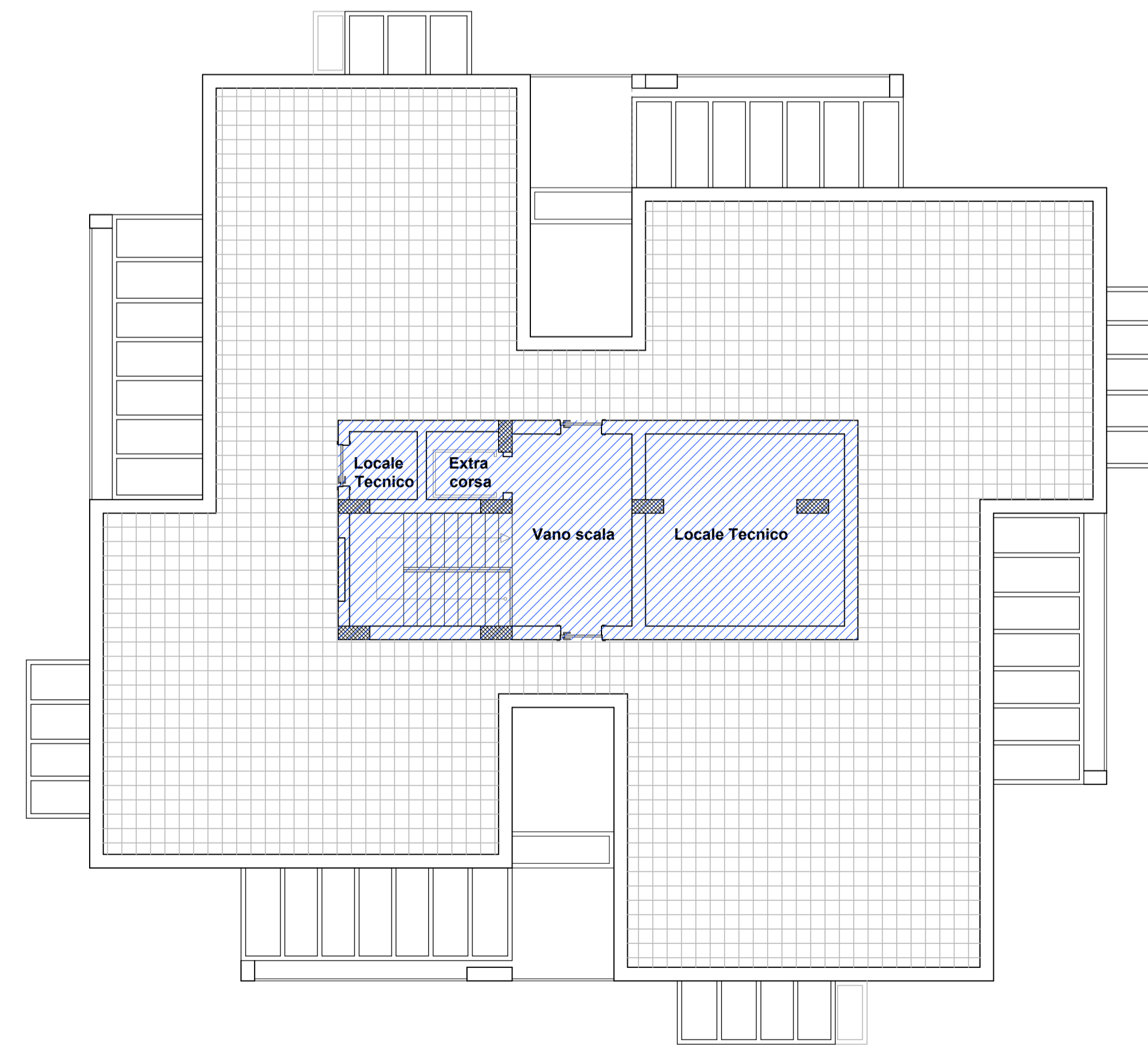

Pianta copertura
 Scala 1:100

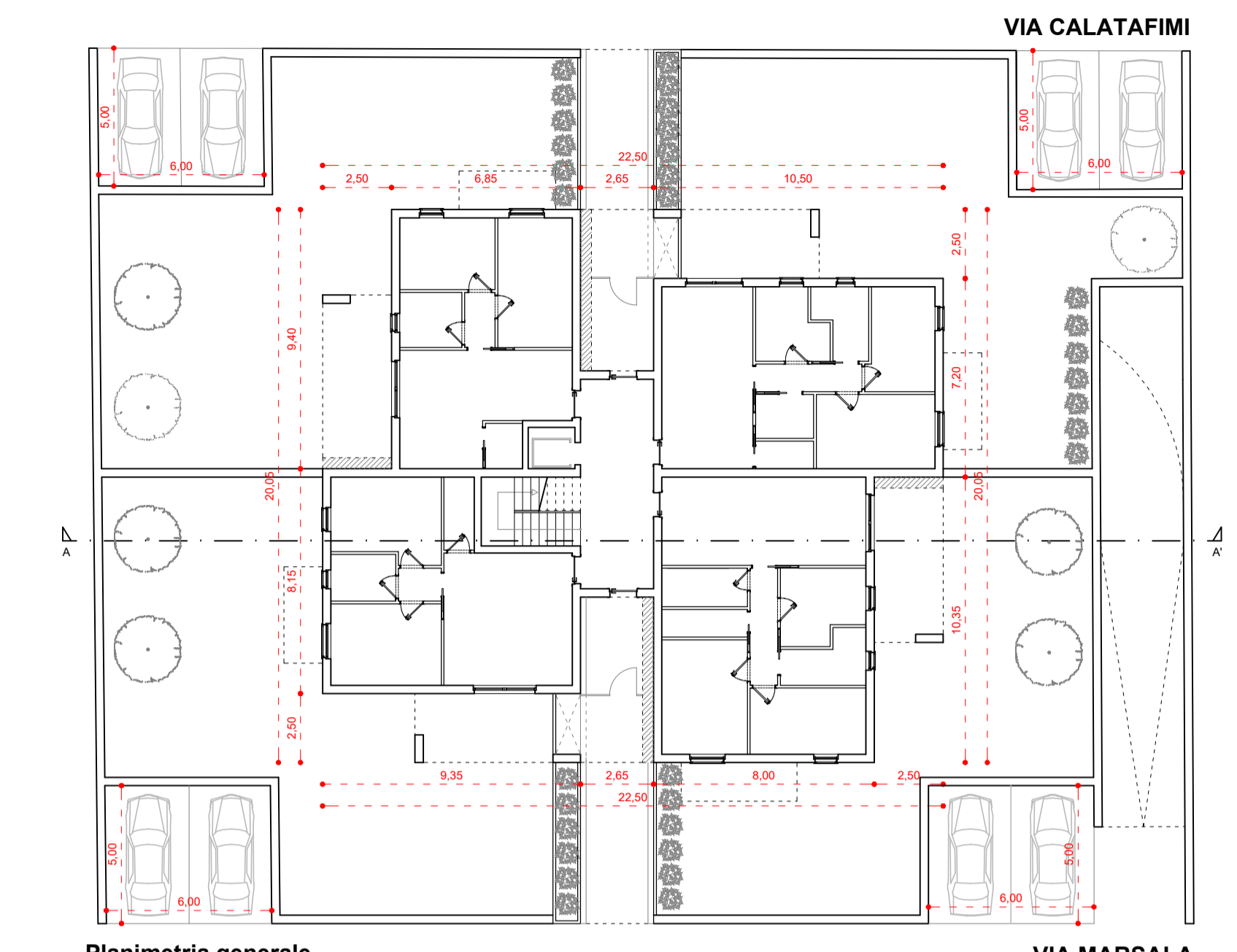

Planimetria generale
 Scala 1:200

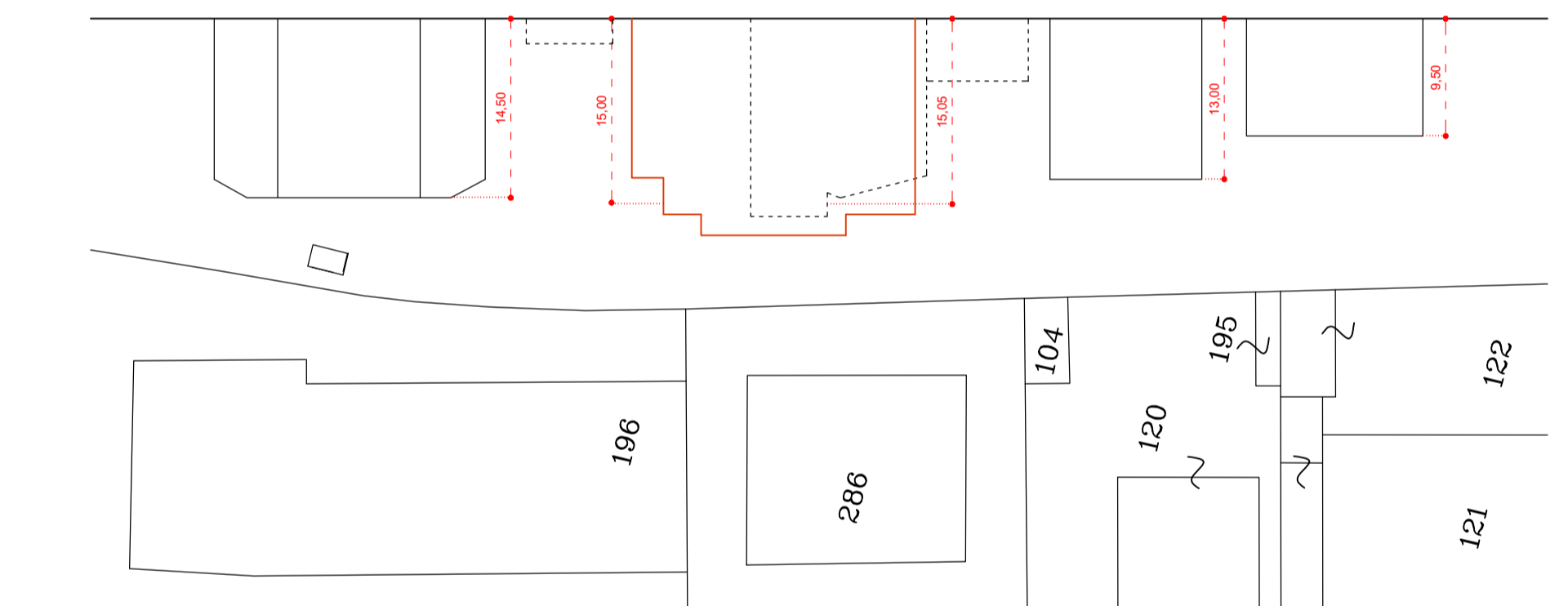

PROFILI ALTIMETRICI DI PROGETTO CON SAGOMA STATO DI FATTO
 Scala 1:500

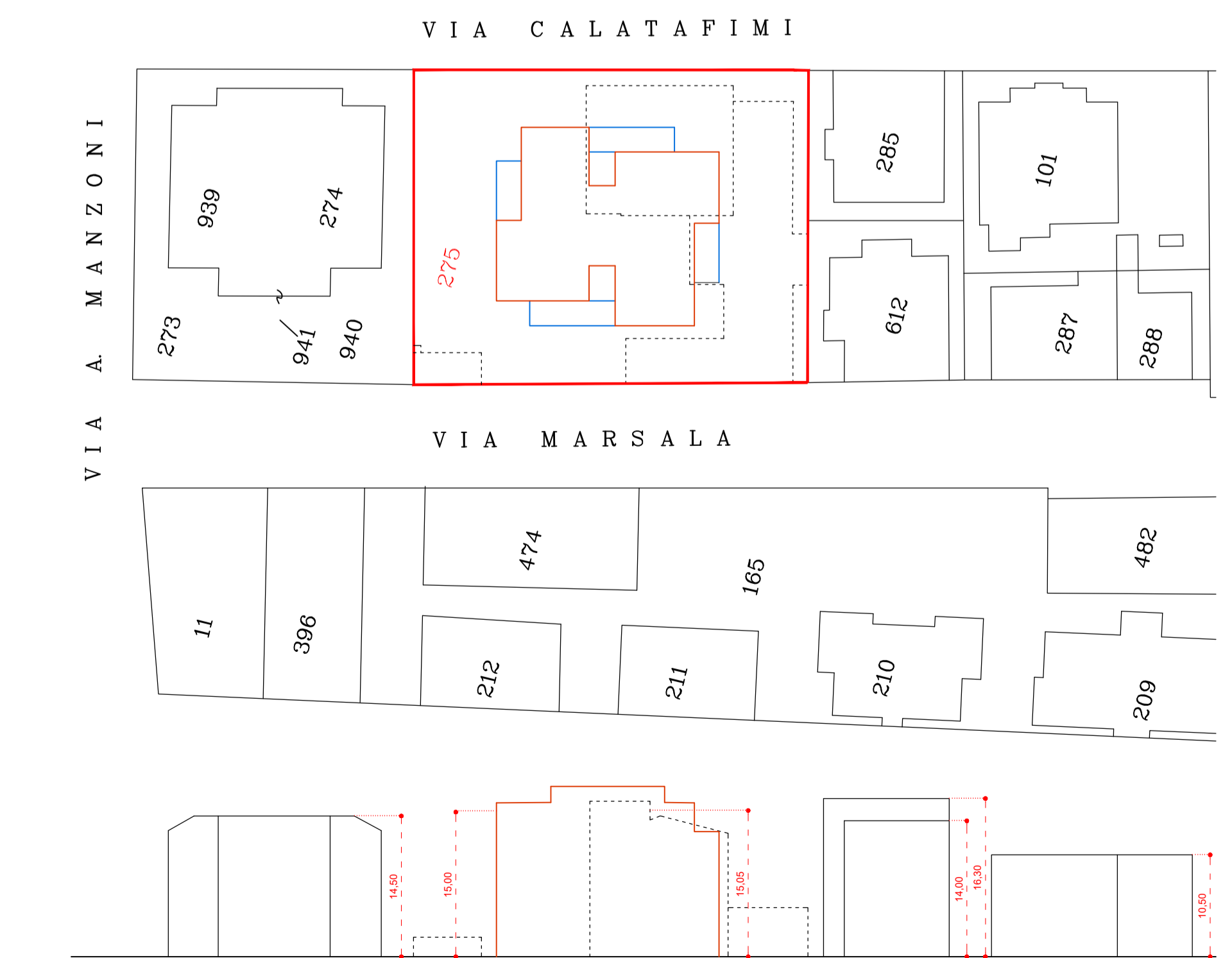

CATASTALE FOLGIO 5
 Scala 1:500

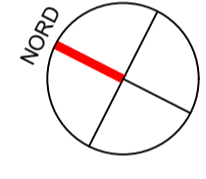

----- Stato di fatto
 - - - - - Progetto
 - - - - - Logge e balconi di progetto